AL-SABAH
الصباح
www.alsabahpress.com
يومية سياسية شاملة — تصدر عن شركة الصباح للصحافة والنشر والتوزيع
20 صفحة — 100 فلس

شطحة

العالم كله يدعم جهود صاحب السمو لحل الأزمة الخليجية .

.. ربان سفينتنا قائد الإنسانية فخر لنا وللعالم كله .

بطحة

مسلمو الروهينغا يعانون أقسى أنواع التطهير العرقي .

.. والعالم يشاهد فيلم الرعب من وراء الشاشات .

جامعة كامبريدج تبحث إلغاء الكتابة بخط اليد في الامتحانات

لندن – «ا ش ا»: تبحث جامعة كامبريدج البريطانية في إلغاء الامتحانات الإلزامية بخط اليد، والسماح للطلبة باستخدام أجهزة الحاسوب المحمولة "لاب توب" أو الأجهزة اللوحية "أي باد" وذلك بعد أن اشتكى المعلمون من أن خط يد الطلبة أصبح غير مقروء.

ويؤكد الأكاديميون إن هذه الخطوة من شأنها وضع نهاية لتقليد تسير عليه الجامعة منذ أكثر من 800 عام وذلك لأن الطلبة باتوا يعتمدون بشدة على "اللاب توب" في المحاضرات مما جعلهم يفقدون القدرة على الكتابة باليد.

وبدأت جامعة كامبريدج التشاور حول الموضوع كجزء من "استراتيجية التعليم الرقمي" بعد أن طبقت بالفعل برنامجا تجريبيا في كليات التاريخ والكلاسيكيات في وقت سابق من هذا العام. وانتقد بعض الخبراء هذه الخطوة باعتبار أن الكلمة المكتوبة بخط اليد ستصبح جزءا من الحنين إلى الماضي. وطالبت تريسي تروسل خبيرة الخطوط اليدوية في المعهد البريطاني لتحليل الخط، جامعة كامبريدج بضرورة التزام الطلبة بالكتابة بخط اليد؛ لاسيما في المحاضرات، مؤكدة أن الكتابة باليد تحسن الذاكرة وتعزز الفهم والاستيعاب والاحتفاظ بالمعلومات.

وقالت الدكتورة سارة بيرسول محاضر أول في كلية التاريخ في جامعة كامبريدج، والتي شاركت في المشروع التجريبي مطلع هذا العام، إن الكتابة باليد أصبحت بمثابة "الفن المفقود" بين الأجيال الحالية من الطلبة، مشيرة بأن الطلاب حاليا لا يكتبون شيئا تقريبا باليد باستثناء الامتحانات.

والد رضيع ينام ويترك طفله فريسة لكلب العائلة

«العربية.نت» : حوكم أب بالسجن، كان قد مات طفله الصغير بواسطة هجوم قام به كلب العائلة، الذي انتهز فرصة نوم الأب السكران لينهش الطفل الرضيع بلا هوادة.

وكان ريان بونغ، من ستدرلاند بإنجلترا، قد شرب ثمانية علب من الجعة، سقط على إثرها نائما بجنون، في حين من المفترض أن يلقي بالا على ابنه الرضيع البالغ من العمر ثلاثة أسابيع فقط في غياب والدة الطفل خارج المنزل.

ولم يستيقظ الرجل البالغ من العمر 32 عاما، أبدا، عندما تعرض طفله ريغي، لهذا الهجوم المميت الذي استغرق 20 دقيقة في 20 يونيو 2015.

ولم يكتشف الأمر إلا مع وصول والدة الطفل ماريا بلاكلين إلى البيت، لتبدأ في الصراخ مع المشهد المروع وهي ترى طفلها يعوم في بركة من الدماء، في حين أن والده غارق في النوم.

وإلى أن عادت الأم فقد كان الطفل ريغي لا يزال يتنفس ولكن بصعوبة، وقد لفظ أنفاسه الأخيرة، لاحقا مع وصول المسعفين إلى المنزل.

وكان بونغ والد الطفل قد رفض اختبار السكر، عندما وصل المحققون إلى مكان الحادث، حيث كانوا يريدون إثبات إفراطه في الشراب.

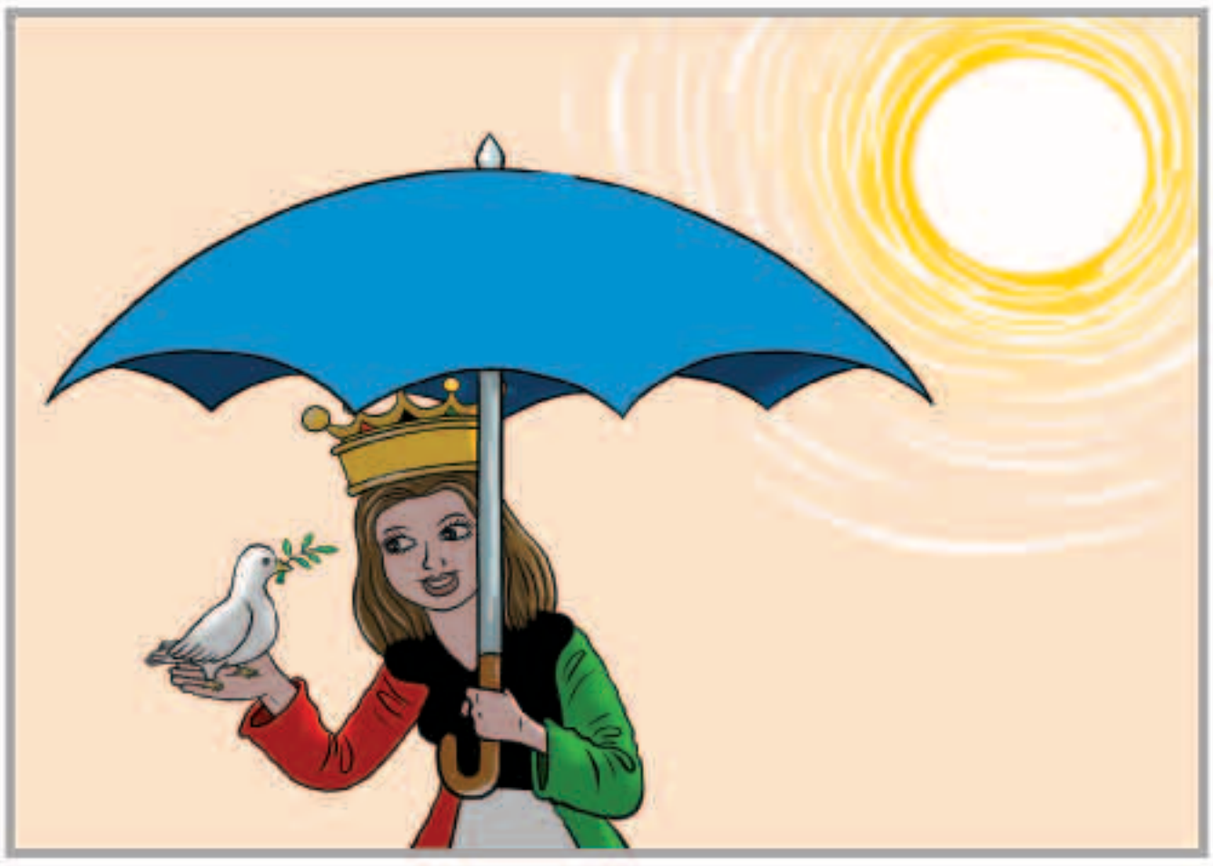

بين السطور

يا بلد !!

من يقول ان البلد هذا صغير
البلد هذا بلا حد وسدود
يا بلد خيرك على العالم كثير
وما منع فضلك حرس امن وجنود
يا بلد تبقى بعيون الكل غير
انت الاكبر . ما تحدك اي حدود

المكلماني — meklemany@yahoo.com

طريق الحق

بدء الدراسة = اختناق مروري

عدنا والعود أحمد إلى المعادلة الصعبة مرة أخرى ، بل لمرات أخرى إنها المعادلة التي تلقب بـ«حسبة برمة» ، والتي يمكن اعتبار «حسبة برمة» بالنسبة لها مشكلة ذات حل ، أما معادلتنا ، والتي نفشل دوما في حلها فهي بدء السنة الدراسية والازدحامات المرورية .

فالازدحام المروري لا يكاد يرى في الكويت إلا مع موسم الدراسة ، وفي كل عام من نفس التوقيت بالضبط يبدأ الكلام عن الحلول المثالية ، والنظريات الفيثاغورثية ، مع القليل من النتائج الفعلية ، فلا توجد –مع شديد الأسف– خطة منهجية ، ولا مساعدات شعبوية .

تكلمنا كثيراً عن حلول وبدائل ، ثم ما أن بدأ العام الدراسي ، نزلنا إلى الشوارع ، وإشارات المرور ، فإذا بالاختناق المروري كما هو ، والازدحام من الممكن أن يكون في ازدياد ، وليس نقصانا أو تراجعا عما ذي قبل .

إن مشكلة الازدحام المروري الخانقة من الممكن أن يكون لها حل ، بل إنها مثل أي مشكلة من المؤكد أن لها حل ، إلا أن هذا الحل ، يتطلب تضافر الجهود ، والعمل بمبدأ المصلحة العامة أولا ، وعلى الجميع أن يدرك أن الحل يبدأ به هو قبل الجهات المختصة .

وعلى سبيل المثال لا الحصر كان من ضمن الحلول المطروحة استخدام «باصات» نقل جماعي لموظفي الشركات ، مما يساهم في تقليل عدد المركبات الصغيرة التي تزيد من التكدس والاختناق المروري .

عبدالرحمن العواد
abdulrahmman@yahoo.com

«ديزني لاند» تتحدى إعصار «إيرما»

ديزني لاند

«سكاي نيوز عربية» : استمر الإقبال على ملاهي ديزني الترفيهية في فلوريدا حتى اللحظة الأخيرة، أول أمس، رغم اقتراب إعصار «إيرما» العنيف من الولاية الأميركية.

ومع اقتراب الإعصار «إرما» من الولاية ظلت أبواب ملاهي ديزني، التي تعرف باسم «ماجيك كينغدام» أو مملكة السحر مفتوحة حتى الساعة التاسعة من مساء أول أمس قبل اجتياح العاصفة، التي من المتوقع أن تهدد المنطقة.

وقالت شركة والت ديزني في بيان إن متنزهات ديزني الأربعة جنوب غربي مدينة أورلاندو في فلوريدا ستغلق أبوابها، أمس ، واليوم، لكنها ظلت تسمح للزوار الذين خططوا منذ أشهر لزيارتها بالاستمتاع بالألعاب والعروض ومشاهدة الممثلين، الذين يرتدون أزياء شخصيات الرسوم المتحركة الشهيرة حتى اللحظة الأخيرة الليلة الماضية.

وذكرت صحيفة «أورلاندو سنتينل» أن ملاهي أخرى منافسة لديزني في المنطقة مثل يونيفرسال ستوديوز وليغو لاند وسي وورلد ظلت مفتوحة، السبت، عندما كان الطقس جيدا، لكنها لن تعمل الأحد والاثنين.

ومن المتوقع أن يصل «إرما» إلى وسط فلوريدا، محملا برياح عاتية وأمطار غزيرة.

طفلتان توأم تولدان بفارق 87 يوماً

«وكالات»: بدأت طفلتان بريطانيتان توأم أول يوم لهما في المدرسة يداً بيد، على الرغم من أنهما ولدتا بفارق حوالي 3 أشهر.

وتشاركت الطفلتان لحظات من السعادة والمرح، في طريقهما إلى المدرسة، وهو يوم خشيت والدتهما أنها لن تراه أبدا، بعد أن أخبرها الأطباء، أن هناك أملاً ضعيفاً في نجاتهما، عندما دخلت في مرحلة المخاض بشكل مبكر.

وكانت آلام المخاض قد فاجأت السيدة ماريا جونز إليوت (38 عاما)، قبل نحو 4 أشهر من الموعد المحدد، وأنجبت أمي بعد 26 أسبوعا فقط من الحمل، لكن معجزة طبية وقعت بعد ذلك، وتوقفت تقلصات المخاض عقب ولادة الطفلة الأولى، وعاودتها بعد 87 يوماً، لتنجب طفلتها الأخرى كاتي، وهي أطول فترة بين توأمين بولادة طبيعية، بحسب صحيفة ميرور البريطانية.

وعادة ما يقوم الرحم بطرد كلا الطفلين التوأم، عند حدوث تقلصات المخاض، لكن ذلك لم يحدث في حالة ماريا، ويعتقد الأطباء، أن حجم أمي الصغير، منع حدوث ذلك، لتولد الطفلتان بفارق نحو 3 أشهر.

وتقول ماريا التي كانت فخورة بطفلتيها وهما في طريقهما إلى المدرسة «كل أم تعتقد أن أطفالها مميزين، لكن توصيل أمي وكاتي إلى المدرسة في أول يوم لهما، كانت لحظة مميزة، خاصة وأنني لم أتوقع أن أشهد هذا اليوم على الإطلاق».

وأضافت «عندما دخلت في المخاض، حذرني الأطباء، بأن الطفلتين لن تكتب لهما النجاة، لكنهما كافحتا للبقاء على قيد الحياة، وها هما اليوم هنا، إنهما حقا معجزتنا الصغيرة».

ولدت أمي وكاتي بفارق 3 أشهر

مواقيت الصلاة

الفجر	4.10
الشروق	5.31
الظهر	11.45
العصر	15.16
المغرب	17.58
العشاء	19.14

مقتل 6 على الأقل في سيول بإيطاليا

ميلانو – إيطاليا– «رويترز» : قالت صحيفة كوريري ديلا سيرا الإيطالية على موقعها الإلكتروني إن ستة أشخاص قتلوا بينما فقد ثلاثة آخرون في مدينة ليفورنو بإقليم توسكاني بسبب سيول ناجمة عن أمطار غزيرة هطلت على المدينة في وقت مبكر أمس.

وذكرت مدينة ليفورنو على موقعها الإلكتروني أن أمطارا تجاوز منسوبها 25 سنتيمترا هطلت على المدينة بين الثانية والرابعة صباحا مما أدى لفيضان عدة جداول.

وقالت إدارة المدينة على موقعها الإلكتروني "حالة الطوارئ لم تنته بعد".

ونقلت كوريري ديلا سيرا عن فيليبو نوجارين رئيس بلدية ليفورنو قوله "الوضع مؤسف".

اليابان.. قطط «ضالة» تتجول بالقطارات للتوعية

القطط تتجول بالقطار للتوعية بعدم قتلها

«سكاي نيوز عربية» : في تجربة هي الأولى من نوعها، تجول نحو 30 قطا بحرية تامة أمس، في قطار ركاب ياباني وذلك برعاية الشركة المشغلة للقطار وإحدى المنظمات غير الحكومية، بهدف زيادة الوعي بمشكلة إعدام القطط الضالة.

وكان مواء القطط في استقبال ركاب القطار في مدينة أوجاكي بوسط اليابان. وداعب بعض الركاب القطط بينما كان آخرون يتناولون طعام الغداء.

وقالت ميكيكو هاياشي وهي راكبة من غرب اليابان وتمتلك قطتين جلبتهما من الشارع «أعتقد أنه شيء عظيم توعية المزيد من الناس بشأن القطط الضالة عبر فعاليات من هذا النوع».

واستضافت شركة (يورو ريلواي ليمتد) المشغلة للقطار ومنظمة (كيتن كافيه سانكتشواري) غير الحكومية الحدث.

وانخفض عدد القطط التي تنقل إلى ملاذات آمنة في اليابان بنحو 70 في المئة إذ كان العدد 237246 في عام 2014 ثم صار 72624 في عام 2016.

كما انخفض عدد القطط التي جرى إعدامها من 238929 عام 2004 إلى 45574 في 2016. ويصل عدد القطط في اليابان إلى 9.8 مليون.

الوفيات

■ ضعيان امحيبس العنزي، «82 عاماً»، شيع، للرجال: هدية، ق3، ش6، م14، للنساء: المنقف، ق1، ش121، م21، ت: 99370482.

■ موزة عبداللطيف يوسف بوحيمد، أرملة أحمد جويهل محمد الجويهل، «90 عاماً»، شيعت، للرجال: مشرف، ق1، ش54، م36، للنساء: مبارك الكبير، ق3، ش17، م70، ت: 99590748.

■ دلال عبدالله محمد الجاسم، أرملة عبدالله عبدالله اليعقوب، «95 عاماً»، التشييع بعد صلاة عصر الاثنين، للرجال: الروضة، ق5، ش60، م7، مقابل حديقة جمال عبدالناصر، للنساء: مبارك الكبير، ق8، ش22، م3، ت: 97215670 – 55999929.

■ قذلة محمد سالم العازمي، أرملة ناصر مبارك العازمي، «72 عاماً»، شيعت، جابر العلي، ق1، ش11، م13، ت: 99396321.

إنا لله وإنا إليه راجعون

AL-SABAH
الصباح
www.alsabahpress.com

إدارة التحرير:
تلفون: 24554750، 24554850، 24554950
فاكس: 24562200، 24564400
E-mail: editorial@alsabahpress.com

إدارة الإعلان:
تلفون: 24867300، 24554950.110
فاكس: 24867040، 24564400
E-mail: advertising_alsabah@yahoo.com

إدارة التوزيع والاشتراكات:
تلفون: 24867300، 24554950.110
فاكس: 24867040، 24564400
E-mail: distribution@alsabahpress.com

الكويت ص.ب: 588
الصفاة – الرمز البريدي 13006
P.O.Box: 588 Safat, 13006 Kuwait