AL-SABAH
الصباح
www.alsabahpress.com
يومية سياسية شاملة — تصدر عن شركة الصباح للصحافة والنشر والتوزيع
20 صفحة — 100 فلس

شطحة

الصالح : نجحنا في توفير مليار دينار خلال العام المالي 2017/2016 .

- كفو .

بطحة

«الجمارك» : تشغيل بوابات رصد إشعاعي بالعبدلي وميناء الدوحة .

- خير ما فعلتوا .

البرازيل تعيد فرض حظر على التعدين لحماية غابة الأمازون

برازيليا - «رويترز» : أعلنت حكومة البرازيل أنها ستعيد فرض حظر على التعدين في منطقة شاسعة من غابة الأمازون في تغيير كامل ومفاجئ يعد انتصارا للمدافعين عن البيئة الذين يخشون من التصحر.

وقالت وزارة التعدين والطاقة في بيان إن حكومة الرئيس ميشيل تامر قررت إلغاء مرسوم صدر في أغسطس يلغي المحمية الوطنية للنحاس، وهي منطقة تبلغ مساحتها 46 ألف كيلومتر مربع أو أكبر قليلا من مساحة الدنمرك.

وقال مسؤولون إن القرار سينشر في الجريدة الرسمية أمس.

وأقيمت المحمية التي تقع في ولايتي أمابا وبارا في شمال البلاد في عام 1984 لحماية ما يعتقد أنها مكامن كبيرة للذهب والنحاس والحديد والمعادن الأخرى من خطر متصور من شركات التعدين الأجنبية في ذلك الوقت.

وتشمل المحمية جزءا من الأمازون، أكبر غابة في العالم، وتعد المحمية ضرورية لامتصاص انبعاثات الكربون المسؤولة عن ارتفاع درجة حرارة كوكب الأرض.

وقالت الحكومة إنها ستعيد النظر في القضية في المستقبل في إطار نقاش أوسع بشأن القضية. وقال بيان الوزارة "البرازيل في حاجة للنمو وتوفير فرص عمل وجذب استثمارات في التعدين واستغلال الإمكانات الاقتصادية في المنطقة".

وكانت الحكومة قد دفعت بأن رفع الحظر سيكون هدية للاقتصاد وسيسمح بإشراف أفضل على منطقة يعتقد أن فيها ما يقدر بنحو ألف شخص يقومون بالتعدين بطريقة غير قانونية.

لكن المدافعين عن البيئة دفعوا بأن مجرد شق طرق أو إقامة بنية تحتية في المنطقة سيؤدي إلى التصحر ويهدد التنوع الحيوي.

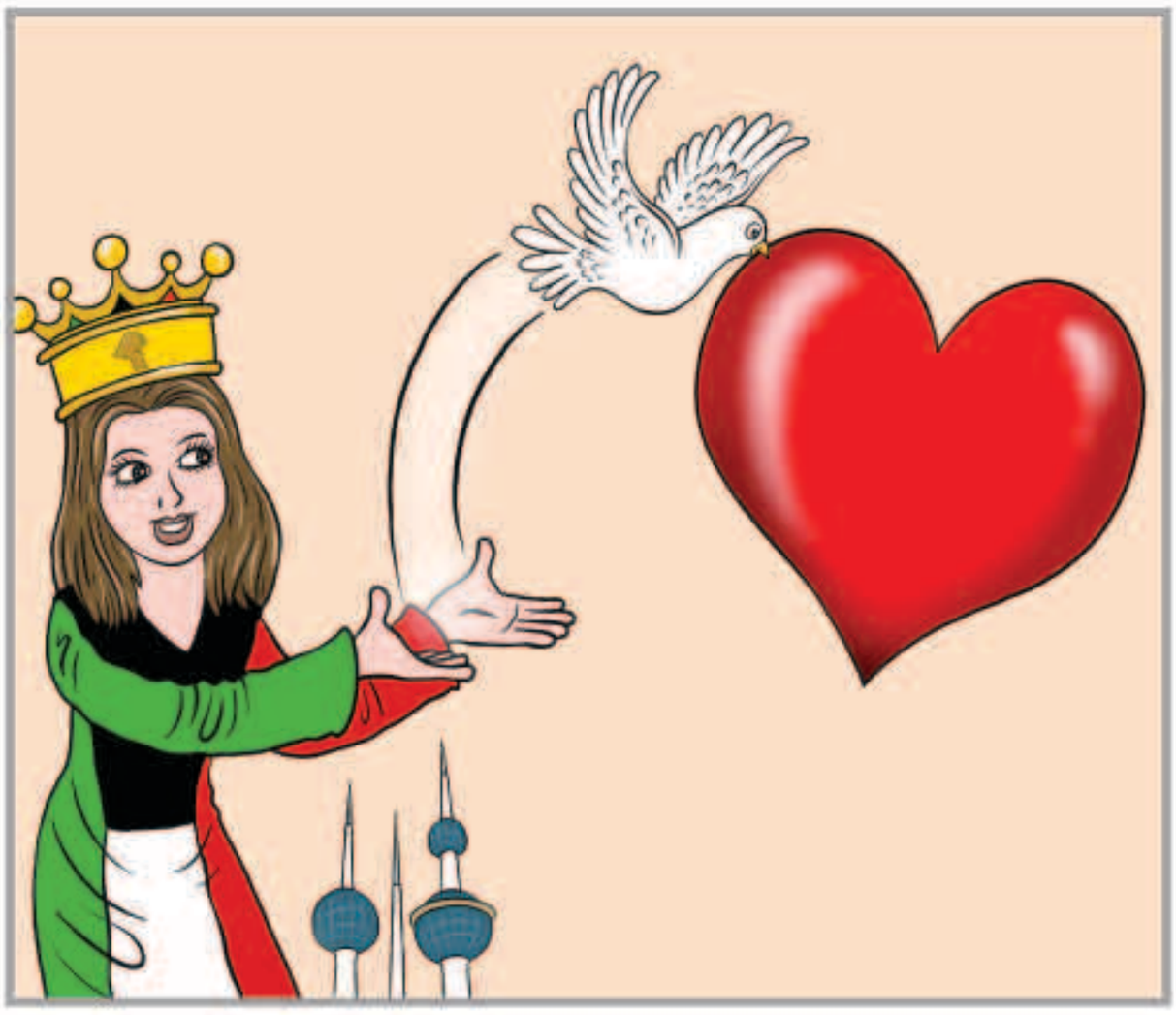

طريق الحق

وقف الرياضة .. متى ينتهي ؟!

لا تزال أزمة وقف الرياضة الكويتية قاريا ودوليا، تراوح مكانها، على الرغم من كل الجهود والمساعي التي بذلتها الجهات والمؤسسات الحكومية، وكذلك مجلس الأمة. وتبدو الأزمة كأنها بلا أفق للحل، فها هي قرعة «خليجي23» لكرة القدم يتم إجراؤها، من تحديد مصير المنتخب الكويتي، وما إذا كان سيتمكن من اللحاق بها أم لا. وبالطبع فقد جرت تصفيات آسيا لكأس العالم 2018 في روسيا، من دون أن يتمكن «الأزرق» من خوضها، واكتفى الكويتيون بمراقبة نتائجها، والتحسر على ما آلت أوضاعنا الرياضية، التي حرمتنا من حق الاستمتاع بمشاهدة الفريق الذي يمثلنا في هذه البطولة الحلم، رغم ما يعرفه الجميع من قدرة منتخبنا على أن يكون ندا لأقوى الفرق الآسيوية، وأن يصل إلى المونديال ويزاحم بالمناكب والأقدام، في أقوى وأروع ميدان كروي، على سطح الأرض.

واستمرارا لمأساة الوقف الرياضي، فإن التخبط يضرب بأطنابه حتى لجنة الشباب والرياضة البرلمانية، التي اضطرت أمس الأول إلى تأجيل التصويت على الاقتراح بقانون الخاص بتطوير الرياضة الكويتية وخصخصة الأندية والاحتراف الرياضي إلى غد الخميس، نتيجة الخلاف الحاد بين أعضائها، تجاه ذلك القانون، وانسحاب النائب عبد الوهاب البابطين من تشكيل اللجنة، بسبب ما أسماه بـ «الإصرار على التصويت على قانون تطوير الرياضة الكويتية، دون الاطلاع على التعديلات المقدمة من الحكومة ومناقشتها بتمعن»، معتبرا أن ذلك «إقصاء للرأي الآخر»!

الجماهير الكويتية لم تعد تدري الآن من الملوم في هذه الأزمة، وما الذي ينبغي عمله بالفعل لرفع الإيقاف ؟

هناك من يؤكد أن «حلول رفع الإيقاف معروفة»، والمقصود هنا هو تعديل القوانين الكويتية، لتتواءم مع القوانين الدولية، فيما يذهب آخرون إلى أن الأمر لا يعدو كونه تعنتا من المؤسسات الرياضية الدولية تجاه الكويت !

عبدالرحمن العواد
abdulrahmman@yahoo.com

لم يصدقوا عمرها فاحتجزوها في المطار

المغنية الأوكرانية ناتاليا دزينكيف

«سكاي نيوز عربية» : تعرضت المغنية الأوكرانية ناتاليا دزينكيف إلى الاحتجاز في احد مطارات خلال رحلة بين أوكرانيا وتركيا، لأن مسؤولي الجوازات هناك لم يصدقوا عمرها المكتوب في جواز السفر.

وحسب ما أوردت صحيفة «إندبندنت» البريطانية، أول أمس، فإن الموظفين لم يقتنعوا بأن عمر دزينكيف «41 عاما»، ذلك أنها «تبدو صغيرة للغاية».

وقالت المغنية الأوكرانية إن موظفي المطار اعتقدوا أن عمرها في العشرينيات، وبسبب الفرق بين المظهر والعمر الحقيقي أوقفوها.

وأضافت «لقد اعتدت على شكاوى بسبب مظهري، لكن لم أتصور يوما أنه سيكون سببا في اعتقالي».

ولم تجتز المغنية هذا المأزق، إلا بعد أن جاء الكثير من المعجبين وطلبوا التقط صور أو توقيعات منها، متحدثين عن عمرها الحقيقي.

وولدت ناتاليا دزينكيف عام 1975، وإضافة إلى الغناء فهي تكتب الأغاني وتلحنها، وبدأت نشاطها الفني التسعينيات وفي 2005 أسست فرقة «لاما» الموسيقية.

«فيسبوك» و«غوغل» يعتزمان تغيير قواعد التعامل مع الإعلانات السياسية

نيويورك - «رويترز» : قالت جلسة لمستشاري الدعاية والرؤساء التنفيذيين أول أمس إن شركتي فيسبوك وجوجل ليس أمامهما خيارات سوى الحد من الإعلانات السياسية على الانترنت في مواجهة ضغوط متزايدة من الحكومة الأمريكية.

واغتنم المسؤولون الذين كانوا يتحدثون في مؤتمر تجاري فرصة المزاعم بأن ضباط مخابرات روسيا اشتروا إعلانات سياسية أمريكية على موقع فيسبوك كدليل على أنه لا يمكن ترك القطاع دون تنظيم.

قال برنت مكجولدريك، وهو مستشار دعاية سياسية وجمهوري في مؤتمر أسبوع الدعاية في نيويورك "أعتقد أنه سيكون هناك تدقيق أكثر وأن من الأفضل وجود مزيد من الرقابة الذاتية. من ناحية أخرى، أعتقد أن التنظيم قادم."

وكان مؤسس فيسبوك مارك زوكربرج تعهد الأسبوع الماضي بأن يبذل المزيد من الجهد لمنع الحكومات من استخدام موقعه الشهير للتأثير على الانتخابات في دول أخرى بعدما كشفت الشركة عن مشتريات روسية من الإعلانات بمبلغ 100 ألف دولار في الأشهر السابقة واللاحقة على انتخابات الرئاسة الأمريكية لعام 2016 .

وذكرت صحيفة واشنطن بوست يوم الاثنين أن سهم فيسبوك تراجع بنسبة 4.5 بالمئة ليغلق عند 162.87 دولار فيما شعر بعض المستثمرين بالقلق من أن قطاع التكنولوجيا أصبح مكلفا.

كذلك كشف زوكربرج النقاب عن تغييرات شاملة في طريقة تعامل شركته مع الإعلانات السياسية قائلا إنها ستكون مرئية لجميع المستخدمين بغض النظر عمن تستهدفهم الإعلانات.

مواقيت الصلاة

الفجر	4.20
الشروق	5.39
الظهر	11.39
العصر	15.04
المغرب	17.39
العشاء	18.53

الوفيات

■ سكينة محمد حسين - أرملة، سلمان إسماعيل إبراهيم - 87 - شيعت - الرجال، مسجد الإمام الحسن، بيان - النساء، حسينية عاشور، بنيد القار - 99726637

■ عبدالله محمد قلوم غريب - 67 - شيع - الرجال، حسينية أم البنين، الرميثية، ق 9، مقابل الدائري الخامس - النساء، الرميثية، ق 5، ش شاهين الغانم، م 36 - 99998834

■ محمد عبدالرحمن يعقوب الدوسري - 83 - شيع - الصليبخات، ق 3، ش 7، م 12 - 94942145

■ عبدالرحمن عوض لافي العازمي - 87 - شيع - الرجال، السالمية، ق 4، ش عمرو بن العاص، م 12 - النساء، صباح السالم، ق 10، ش 2، ج 3، م 9 - 99688332 - 67000889

■ سميرة حسين محمد عبدالعزيز - أرملة، منير عزاع العتيبي - 67 - شيعت - الرجال، صباح السالم، ق 10، ش 1، ج 7، م 16 - النساء، صباح السالم، ق 9، ش 4، ج 17، م 16 - 99353580 - 65880880

■ جاسم محمد حسن محمد - 59 - شيع - الرجال، حسينية سيد عمران، الدسمة، ق 4، ش 4، م 21 - النساء، الرميثية، ق 4، ش مالك بن أنس، م 5 (حسينية أم صادق) - 90997900 - 66585050

■ عبدالستار محمد علي بنبر - 87 - شيع - الرجال، العدان، ق 2، ش 89، م 1 - النساء، هدية، ق 5، ش الأول، م 14 - 66228933 - 99112399 - 96090932

■ سليمان خالد صالح الغنيم - 77 - شيع - الرجال، ضاحية عبدالله السالم، ق 2، شارع حمود النصف، م 39، ديوان الغنيم - النساء، الشويخ، ق 5، ش 55، م 3 - 99636177 - 24845552

■ نصر علي مال الله حسن - 62 - التاسعة من صباح غد الأربعاء - الرجال: السرة، ق 3، ش 4، م 58 - النساء: السلام، ق 1، ش 112، م 19 - 50660966

■ مريم محمد قلوم - أرملة، محمد قلوم محمد حسين - 80 - التاسعة من صباح يوم غد الأربعاء - الرجال: جامع الإمام البقر، جنوب السرة، ضاحية الزهراء - النساء: بيان، ق 7، الشارع الأول، ج 7، م 14 عصرا - 99552111 - 66484664

■ عبدالرحيم إبراهيم إسماعيل معروف - 93 - بعد صلاة عصر - يوم غد الأربعاء - الرجال: سلوى، ق 5، ش 103، م 61 - النساء: الروضة، ق 3، ش 38، م 3 - 99667000 - 66420444

إنا لله وإنا إليه راجعون

خبير حيوانات روسي يموت في بث مباشر بلدغة أفعى

«سكاي نيوز عربية» : في حادثة تحمل مفارقة كبيرة، لقي الخبير بعالم الحيوان وتجم مواقع التواصل الاجتماعي في بلاده أرسلان فاليف مصرعه جراء مخاطر أمضى سنوات من عمره يعلم الناس كيفية تجنبها.

فاليف الذي اشتهر بتعليم طرق التواصل مع الحيوانات وتفادي خطرها عبر مئات الفيديوهات على يوتيوب، لفظ أنفاسه في بث مباشر على الإنترنت بسبب سوء تعامله مع تلك الحيوانات.

فقد تعرض فاليف ليلة الأحد الماضي للدغة أفعى سامة في بيته، الذي يعج بالحيوانات من مختلف الأصناف، وبدل أن يتصل بالإسعاف لإنقاذ حياته، جلس أمام الكاميرا يخاطب متابعيه عبر صفحته وهو يحتضر. وظهر فاليف في فيديو انتشر على مواقع التواصل، وهو يعاني ويتلوى محاولا أن لا يفقد وعيه، قبل أن يعثر عليه بعد ساعات مغشيا عليه.

بسم الله الرحمن الرحيم

يَا أَيَّتُهَا النَّفْسُ الْمُطْمَئِنَّةُ ارْجِعِي إِلَى رَبِّكِ رَاضِيَةً مَّرْضِيَّةً فَادْخُلِي فِي عِبَادِي وَادْخُلِي جَنَّتِي

صدق الله العظيم

مشاركة عزاء

يتقدم

نائب رئيس مجلس الأمة السابق

مبارك بنيه الخرينج

بخالص العزاء والمواساة إلى وكيل وزارة الداخلية

الفريق / محمود محمد الدوسري

لوفاة نجله المغفور له بإذن الله تعالى

ملازم أول / أحمد محمود محمد الدوسري

والذي وافاه الأجل إثر حادث مروري أليم أثناء تأدية الواجب

سائلين المولى عز وجل أن يتغمد الفقيد بواسع رحمته ويسكنه فسيح جناته ويلهم أهله وذويه الصبر والسلوان

إنا لله وإنا إليه راجعون

AL-SABAH
الصباح
www.alsabahpress.com

إدارة التحرير:
تلفون: 24554750، 24554850، 24554950
فاكس: 24562200، 24564400
E-mail: editorial@alsabahpress.com

إدارة الإعلان:
تلفون: 24867300، 24554950،110
فاكس: 24867040، 24564400
E-mail: advertising_alsabah@yahoo.com

إدارة التوزيع والإشتراكات:
تلفون: 24867300، 24554950،110
فاكس: 24867040، 24564400
E-mail: distribution@alsabahpress.com

الكويت ص.ب: 588
الصفاة - الرمز البريدي 13006
P.O.Box: 588 Safat, 13006 Kuwait