AL-SABAH
الصباح
www.alsabahpress.com
يومية سياسية شاملة — تصدر عن شركة الصباح للصحافة والنشر والتوزيع
20 صفحة — 100 فلس

شطحة

المجلس والحكومة قررا أن لا تراجع عن حسم الأزمة الإسكانية.

- الإصرار يقود إلى الانتصار.

بطحة

خادم الحرمين أصدر أمراً بالسماح للمرأة بقيادة السيارات داخل البلاد.

- قرار حكيم.

روسيا تهدد بحظر "فيسبوك" إن لم يخزن بيانات مواطنيها على خوادم محلية

موسكو - «رويترز» : ذكرت وكالات أنباء روسية أمس أن روسيا ستمنع الوصول إلى فيسبوك العام المقبل إذا لم يمتثل موقع التواصل الاجتماعي للقانون الذي يشترط على المواقع الإلكترونية التي تقوم بتخزين البيانات الشخصية لمواطنين روس العمل من خلال خوادم شبكات روسية.

وأضافت الوكالات أن التهديد صدر من هيئة روسكوماندزور الروسية لمراقبة الاتصالات التي حظرت الدخول على موقع لينكد إن في نوفمبر تشرين الثاني الماضي كي يمتثل لحكم محكمة خلص إلى إدانة الموقع بانتهاك قانون تخزين البيانات المذكور.

ووضعت تلك الحالة سابقة لشركات الإنترنت الأجنبية العاملة في روسيا وتتعرض الشركات الأخرى لضغوط من هيئة الرقابة كي تمتثل للقانون الذي صدق عليه الرئيس فلاديمير بوتين عام 2014 وأصبح ساريا في سبتمبر أيلول 2015.

ونقلت وكالة إنترفاكس الروسية للأنباء عن ألكسندر زخاروف رئيس روسكوماندزور قوله للصحفيين أمس "مطلوب من الجميع الالتزام بالقانون". وتابع قائلا "في 2018 سيكون كل شيء بالتأكيد كما ينبغي أن يكون" مشيرا إلى فيسبوك.

وأضاف "وفي جميع الأحوال، فإما أن تطبق الشركة القانون أو ستتوقف عن العمل على أراضي الاتحاد الروسي مثلما حدث للأسف مع لينكد إن. لا يمكن أن يكون ثمة استثناء هنا".

وقال زخاروف إن شركة تويتر أبلغت هيئة روسكوماندزور بالفعل أنها تستهدف حصر البيانات الشخصية لمستخدميها بحلول منتصف عام 2018.

وقال ديمتري بسكوف المتحدث باسم الكرملين عندما طلب منه التعليق على مطالب الهيئة الرقابية من فيسبوك إنه يتعين على الشركة الأمريكية الامتثال للقانون مثل الجميع.

بيل غيتس تحول لاستخدام هاتف جديد.. ليس آيفون

«سكاي نيوز عربية» : تلقت محاولات مايكروسوفت التواجد بقوة في سوق الهواتف الذكية ضربة قوية بعدما أكد مؤسسها بيل غيتس أنه يستخدم حاليا هاتف يعمل بنظام التشغيل «أندرويد» بدلا من «ويندوز».

وصرح غيتس خلال مقابلة مع محطة «فوكس نيوز» قائلا «مؤخرا، تحولت لاستخدام أحد هواتف أندرويد».

وبينما رفض غيتس الإفصاح عن طراز الهاتف بالتحديد والشركة المنتجة له، أكد أنه يستعمل العديد من تطبيقات مايكروسوفت على هاتفه الجديد.

كما أعلن غيتس خلال المقابلة أنه لا يستعمل أي من هواتف آيفون كهاتف ثانوي بديل لهاتف أندرويد.

وفشلت مايكروسوفت خلال السنوات الماضية في تسجيل حضور ملحوظ في سوق الهواتف الذكية التي تعمل بنظام «ويندوز» خصوصا مع هيمنة نظام «أندرويد» لشركة غوغل على سوق الهواتف الذكية حول العالم.

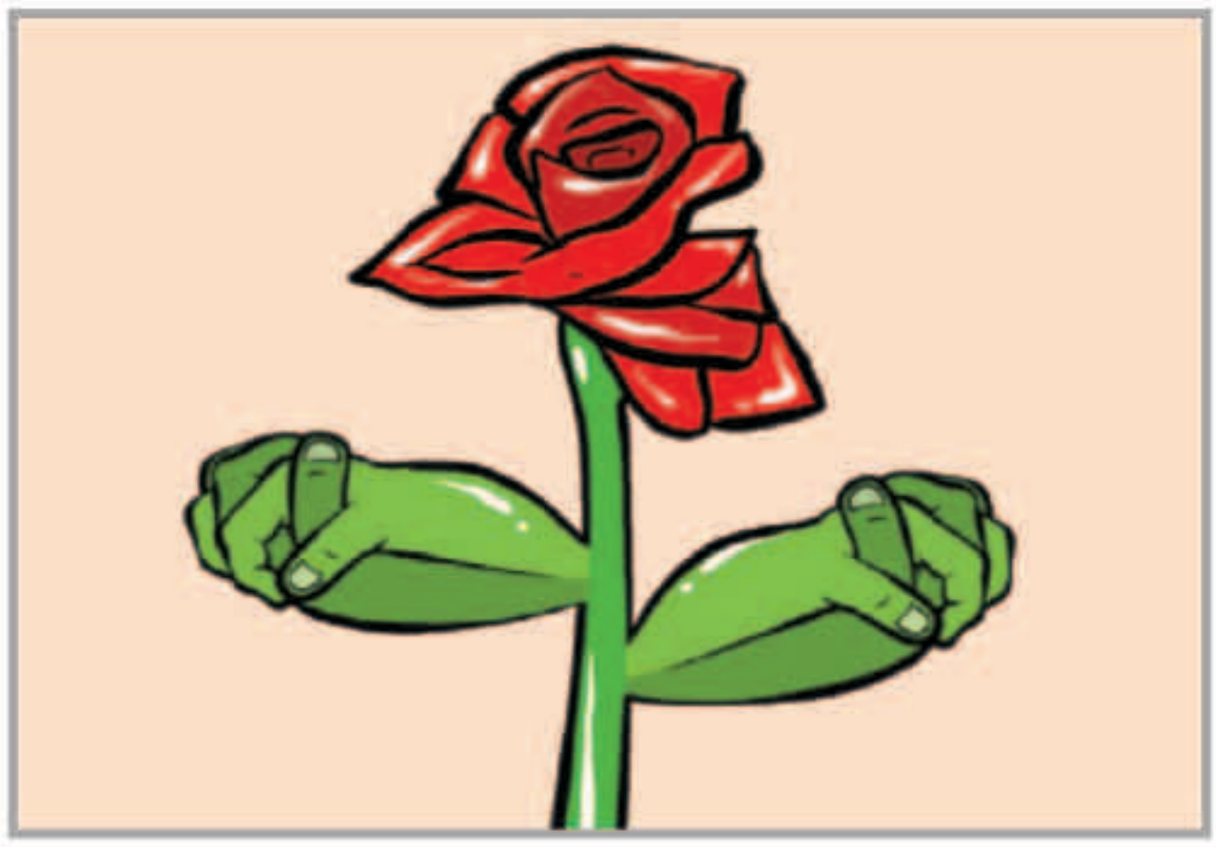

بين السطور

ديرة الخير

يا دارنا يا ديرة العز والخير
يا اجمل بلاد الله واعز ديرة
انتي ذرانا لو تهب الاعاصير
وانتي سندنا بالليالي العسيرة
حاشاك وحاشا انه يجي منك تقصير
وانتي الفخر لاهل العقول البصيرة

المكلماني
meklemany@yahoo.com

طريق الحق

غش الأغذية ..طامة كبرى

الغش في الأغذية طامة كبرى ، ومصيبة عظمى ، وذلك لأن لها تأثيرا مباشرا على صحة المستهلك ، قد يكون قريبا أوبعيدا ، ومسألة الغش في الأغذية أصبحت على ما يبدو تشكل ظاهرة خطيرة ، فلا تكاد تخلو صحيفة يومية من خبر للقبض على تاجر للأغذية الفاسدة ، أو حتى مطعم غير مطابق للاشتراطات الصحية .

الهيئات والمنظمات الغذائية والرقابية على الغذاء في الكويت تقوم بدور كبير ، وجهد عظيم في ضبط السوق ، وضبط الأغذية الفاسدة ، ومن ثم إعدامها ، إلا أننا ننتظر أن تقوم تلك الجهات الرقابية بدور أكبر ، وأعم وأشمل من مجرد إعدام الأغذية الفاسدة .

ولذلك فإن توجه الهيئة العامة للغذاء والتغذية بالكشف عن اسماء تجار المواد الغذائية الفاسدة والشركات التابعة لهم ، هي خطوة تصب في الاتجاه الصحيح ، وخطوة مستحقة لأنه وببساطة «من غشنا فليس منا» ، ونحن نريد أن نعرف من هؤلاء .

ودعوتنا إلى الكشف عن أسماء المتورطين في تجارة المواد الغذائية الفاسدة ، هي دعوة تمثل مطلب جماهيري حتى يظهر الحق ، ويتعظ غيرهم ممن يفكر في المساس بصحة مواطني ومقيمي هذا البلد الطيب الطاهر .

بصراحة سيكون الكشف سببا نزيها لاختفاء هؤلاء وشركاتهم من السوق ، وسيفسح المجال للشركات النزيه ، التي تضع نصب أعينها دوما تقوى الله ، ومن ثم صحة البشر.

عبدالرحمن العواد
abdulrahmman@yahoo.com

تنبؤات نهاية العالم في 21 أكتوبر المقبل.. وزوار مجهولون وصلوا الأرض!

عالم بريطاني يدعي أن نهاية العالم في 21 أكتوبر المقبل

«العربية.نت»: بعد أن أخفقت توقعات أصحاب نظرية المؤامرة بـنهاية العالم في 23 سبتمبر، حيث كانوا يتكلمون عن كوكب خفي «نيبيرو» الذي سوف يصطدم بالأرض ويدمرها، فقد عادوا من جديد لتحريك الموضوع والادعاء بأن الموضوع لم ينته بعد وأن النهاية قادمة، ولكن في 21 أكتوبر المقبل، حيث إن الاصطدام تأخر بعض الوقت لأسباب ما.

وتمضي أحاديثهم المزعم بأن زواراً من الكوكب السري، قد وصلوا فعلاً إلى كوكبنا وهم يتجولون الآن فيه، وقد دعموا ذلك بالترويج لفيديو صوّره رجل يُدعى «ستيفن سانت كاترين» ادعى فيه أنه رصد لحظات وصول سفينة فضاء لهؤلاء الغرباء، سكان نيبيرو، إلى الأرض.

ويدعي صائد الأجسام الغريبة، الذي نشر الفيديو أولا على حسابه بالفيسبوك، أن الجسم الذي صوّره قادم على أكثر الفرضيات من الكوكب الغامض، باتجاه بريطانيا حيث تمت عملية التصوير في الليل وسط سماء داكنة. ويظهر في الفيديو جسم مضيء صغير يتحرك في الظلام، يشير ستيفن إلى أنه السفينة المزعومة، وقد أخبر صحيفة «الديلي ستار» البريطانية قائلا: «في الواقع كنت أشاهد مثل هذه الأشياء في اليوتيوب، وربما لم أصدقها. لكن هذا كان واقعيا، كنت في الطابق الـ15 في مكان شاهق ورأيته لم يكن طائرة مطلقا».

اليابان تقتل 177 حوتاً في المحيط

اليابان تتحدى الانتقادات الدولية وتصطاد 177 حوتا

«سكاي نيوز عربية» : عادت اليابان لتثير جدلا دوليا بسبب ممارساتها في صيد الحيتان، إذ تتعرض لحملة انتقادات شرسة بعد أن قتل صيادون يابانيون نحو 177 حوتا في المحيط الهادي.

وكانت 3 سفن يابانية قد انطلقت في يونيو الماضي في رحلة صيد، لتعود محملة بـ43 حوتا من نوع «مينك» و134 من نوع «سي».

ويثير موسم صيد الحيتان الذي يجري بشكل سنوي، حملة انتقادات دولية، لكن طوكيو تبرر بأنه «لدواع علمية»، وفق ما ذكر موقع «إنديبندنت».

وتقول طوكيو إنها تقوم بتحليل المحتويات الموجودة في معدة الحيتان، لأغراض علمية، فيما تؤكد جماعات بيئية بأن اليابان تصطاد الحيتان لأغراض تجارية بحته، لتقوم ببيع لحوم الحيتان. يشار إلى أن وكالة الصيد اليابانية، وضعت خطة لصيد 304 حيتان في شمال غرب المحيط الهادي سنويا، وذلك بين أعوام 2017 حتى 2028.

مواقيت الصلاة

الفجر	4.21
الشروق	5.40
الظهر	11.39
العصر	15.04
المغرب	17.37
العشاء	18.52

صوفيا فيرجارا تتصدر قائمة أعلى ممثلات التلفزيون أجراً

"إفي" : حافظت الممثلة الكولومبية، صوفيا فيرجارا، على صدارتها لقائمة أعلى الممثلات أجراً في التلفزيون للعام السادس على التوالي، بعد أن حققت العام الماضي 41.5 مليون دولار، بحسب ما ذكرته مجلة (فوربس). وجاء ربع هذا المبلغ من مسلسلها الشهير "عائلة عصرية"، وأكثر من النصف من الإعلانات نظراً لأن فيرجارا تمثل الوجه الدعائي لعدة ماركات عالمية، أما الجزء الباقي فكان من الأفلام والفعاليات التي تحضرها.

أما المركز الثاني فكان من نصيب ممثلة التليفزيون الأمريكية، كيلي كريستيان كوكو، بطلة مسلسل "The Big Bang Theory" أو "نظرية الانفجار العظيم" بـ26 مليون دولار، وحلت النجمة الأمريكية، إلين بومبيو، بطلة المسلسل الأشهر "جريز أناتومي" في المركز الثالث بـ13 مليون، مناصفة مع ميندي كاليتج بطلة مسلسل "مشروع ميندي" بنفس المبلغ.

حريق غابات في جنوب كاليفورنيا يجبر 1500 شخص على الفرار من منازلهم

لوس أنجليس - "رويترز" : تكافح أطقم الإطفاء حريق غابات كبيرا في جنوب كاليفورنيا أمس دمر مبنى واحدا على الأقل وأجبر 1500 شخص على الفرار من منازلهم.

وأفادت إدارة الغابات والحماية من الحرائق في كاليفورنيا بأن ما يعرف بحريق كاثيون، الذي اندلع بعد ظهر أول أمس في مرتفعات سانتا آنا شرقي لوس أنجليس، أدى إلى احتراق ما يزيد على ألفي فدان بحلول صباح أمس. وأضافت الوكالة أنه تم استدعاء نحو 900 من أفراد مكافحة الحرائق لحماية المنازل في مدينة كورونا وما حولها تساعدهم في ذلك طائرات تسقط المياه والجرافات.

واندلع الحريق كاثيون أثناء موسم الحرائق في أنحاء الغرب الأمريكي. وقال المركز الوطني لوكالات مكافحة الحرائق في بويزي بولاية ايداهو إن ما يقرب من 41 ألف حريق دمرت أكثر من ستة ملايين فدان في الولايات المتحدة منذ بداية العام وهو ما يزيد كثيرا على 4.2 مليون فدان في المتوسط أتت عليها الحرائق في السنوات العشر الأخيرة.

«تويتر» يختبر زيادة الحد الأقصى للتغريدة إلى 280 حرفاً

سان فرانسيسكو - «ا ف ب» : أعلن تويتر أمس البدء باختبار مشروع جديد يسمح بزيادة الحد الأقصى لأحرف التغريدة ليصل إلى 280 حرفا، أي ضعف الحد المسموح به حاليا، في جهد أخير لتعزيز نمو موقع التواصل الاجتماعي الذي يعاني من عدم زيادة قاعدة مستخدميه. وقال تويتر من مقره في سان فرنسيسكو أن الحد الأقصى الجديد الذي يعد تحولا رئيسيا في الموقع الذي اشتهر بتغريداته التي لا يمكن أن تتجاوز 140 حرفا، يهدف إلى معالجة «سبب رئيسي للإحباط» للعديد من المستخدمين.

وستتمكن «مجموعة صغيرة» من المستخدمين من اختبار الحد الأقصى الجديد قبل أن يقرر تويتر توسيع نشرها.

وأطلق رئيس مجلس إدارة تويتر جاك دورسي ما يمكن أن يكون التغريدة الأولى الموسعة.

وكتب فيها «إنه تغيير صغير، لكنه نقلة كبيرة لنا». مضيفا «140 كان خيارا اعتباطيا... وأنا فخور بتفكير الفريق في حل مشكلة حقيقة كان الناس يواجهونها عندما يحاولون التغريد».

وكتبت مديرة الإنتاج أليزا روزين ومهندس البرمجيات ايكوهيرو ايهارا في إحدى المدونات «إن تحاول حشد أفكارك في تغريدة، كلنا مررنا بذلك، إنه أمر مؤلم».

وأضافا «نحن نقوم بشيء جديد: سنقوم بتجربة حد أقصى أطول، 280 حرفا، في لغات يؤثر بها تقييد الأفكار».

الوفيات

- أحمد محمود محمد الدوسري، 25 عاما، (شيع)، رجال: جنوب السرة، السلام، ق1، ش105، م5، تلفون: 67781077، نساء: السرة، ق5، ش2، م35، مقابل الدائري الرابع، تلفون: 99005556.
- أحمد جاسم نجم النجم، 70 عاما، (شيع)، رجال: العديلية، ق1، ش عبدالعزيز الراشد، ج15، م2، تلفون: 98013222.99963963، نساء: حطين، ق4، ش420، م4، تلفون: 25225107.
- عباس يوسف سليمان المجادي، 95 عاما، (شيع)، رجال: مسجد البحارنة، الدعية، ش راشد حمد الرومي، تلفون: 99008117، 94007061، نساء: المنصورية، ق2، ش عيسى عبدالله بهمن، م9، تلفون: 22575819.
- معصومة محمد محزون، أرملة / حسين محمد الصراف، 75 عاما، (شيعت)، رجال: مسجد التقي، الدسمة، تلفون: 99632353، نساء: بيان، ق13، ش3، م12.
- ابراهيم عوض الدليشة العنزي، 31 عاما، (شيع)، صباح الناصر، ق6، خلف فرع رقم 5، م498، تلفون: 90077333، 99116788.

إنا لله وإنا إليه راجعون

AL-SABAH
الصباح
www.alsabahpress.com

إدارة التحرير:
تلفون: 24554750، 24554850، 24554950
فاكس: 24562200، 24564400
E-mail: editorial@alsabahpress.com

إدارة الإعلان:
تلفون: 24867300، 24554950.110
فاكس: 24867040، 24564400
E-mail: advertising_alsabah@yahoo.com

إدارة التوزيع والاشتراكات:
تلفون: 24867300، 24554950.110
فاكس: 24867040، 24564400
E-mail: distribution@alsabahpress.com

الكويت ص.ب: 588
الصفاة - الرمز البريدي 13006
P.O.Box: 588 Safat, 13006 Kuwait