AL-SABAH
الصباح
www.alsabahpress.com
يومية سياسية شاملة — تصدر عن شركة الصباح للصحافة والنشر والتوزيع
20 صفحة — 100 فلس

شطحة

الكويت تترأس مؤتمراً دولياً للمانحين مخصصاً لمسلمي ميانمار اللاجئين في بنغلاديش.

- بلد الخير والعطاء .

بطحة

الإرهاب لا يؤمن إلا بالقتل والدمار والخراب ، ويعادي الحياة .

- الإرهاب لا دين له .

«هابي ديث داي» يتصدر إيرادات السينما في أمريكا الشمالية

لوس انجليس - «رويترز» : تصدر فيلم الرعب والغموض والإثارة الجديد (هابي ديث داي) إيرادات السينما في امريكا الشمالية مسجلا 26.5 مليون دولار.

يلعب دور البطولة في الفيلم جيسيكا روث وإسرائيل بروسارد وروبي مودين. أخرج الفيلم كريستوفر لاندون.

وتراجع فيلم الخيال العلمي (بليد رانر 2049) من المركز الأول الذي احتله الأسبوع الماضي إلى المركز الثاني مسجلا إيرادات قيمتها 15.1 مليون دولار.

والفيلم بطولة ريان جوسلينج وهاريسون فورد وروبن رايت ومن إخراج دينيس فيلنوف.

وحل فيلم الحركة الإثارة الجديد (ذا فوريتر) في المركز الثالث بإيرادات وصلت إلى 12.84 مليون دولار. الفيلم من إخراج مارتن كامبل وبطولة كاتي لونج وجاكي شان وروفوس جونز.

وجاء في المركز الرابع فيلم الرعب (إت) متراجعا عن المركز الثالث الذي احتله الأسبوع الماضي بإيرادات بلغت 6 ملايين دولار.

الفيلم بطولة بيل سكارسجارد وجيدين ليبرهير ومن إخراج اندريس موشيتي.

وتراجع الفيلم الدرامي (ذا ماونتن بتوين اس) من المركز الثاني الذي احتله الأسبوع الماضي إلى المركز الخامس بإيرادات قدرت بحوالي 5.6 مليون دولار.

والفيلم بطولة إدريس إلبا وكيت وينسليت وديرموت مولروني ومن إخراج هاني أبو أسعد.

محطة فضاء صينية «خارج السيطرة» تتحطم على الأرض قريباً

«سكاي نيوز عربية» : قالت صحيفة «ديلي ميل» البريطانية إن محطة الفضاء الصينية ستسقط خلال الأشهرة القليلة المقبلة على الأرض، بعدما تم فقدان السيطرة عليها أواخر العام الماضي.

وذكرت «ديلي ميل» نقلا عن «الغارديان» أن الصين أطلقت محطة الفضاء «تيانغونغ 1-» في 2011، إلا أنها فقدت السيطرة عليها في سبتمبر 2016.

ويتوقع الخبراء أن المحطة، التي تزن 8.5 طنا، ستتحطم على الأرض في غضون أشهر، فيما لا يعرفون إلى حدود الساعة أين سيحدث هذا السقوط بالتحديد.

وقال جوناثان مكدويل، عالم الفيزياء الفلكية بجامعة هارفارد، إنهم يتوقعون سقوط المحطة ما بين أكتوبر 2017 وابريل 2018.

وكان العلماء في وكالة الفضاء الصينية كشفوا العام الماضي أن المحطة باتت تتصرف بشكل غريب خلال الآونة الأخيرة، وهو الأمر الذي أثار مخاوف من أن يكون الناس على الأرض معرضين للخطر.

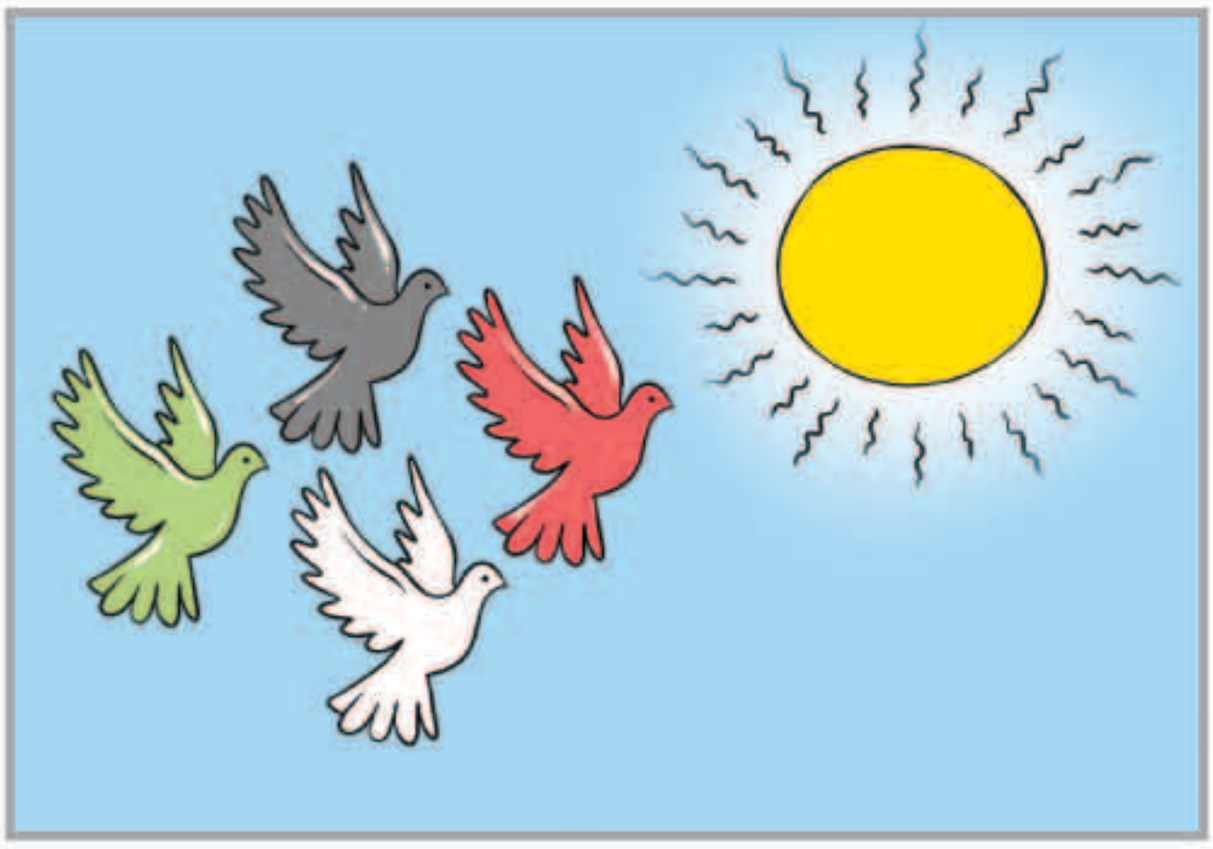

بين السطور

وقت المواقف ؟!

يا اهل الوطن هذا بلدنا من أزمان
الموطن اللي ما يضيع عياله
ما يفرق بعدله مع فلان وفلان
تمشي به الناس بدروب العدالة
يا اهل الوطن وقت المواقف ترا حان
اللي تبين اليوم فيها رجاله !!

المكلماني
meklemany@yahoo.com

طريق الحق

الروهينغا أزمة تحل بالإصرار

الروهينغا اسم قومية عرقية تنتمي إلى عائلة الشعوب الهندية وتقطن في ولاية أراكان غربي بورما أو ميانمار ، وهذه العرقية -مع الأسف- مورست ضدها كل أنواع التمييز العرقي ، والإرهاب ، والتهجير ، وتقريبا كل الجرائم التي تتنافى مع حقوق الإنسان .

وعلى الرغم من كل ما تتلقاه هذه الفئة من ظلم وجور ، إلا أن ما أعجبني بالأمس كان كلام ، وإصرار رئيس مجلس الأمة مرزوق الغانم على ضرورة وجود حل للأزمة ، مستغلا وجوده بالاتحاد البرلماني الدولي.

ليس هذا فحسب فالغانم أجرى خلال اليومين السابقين للجلسة تحركات واسعة، وساهم مع اعضاء وفد الشعبة البرلمانية المرافق، مساهمة فعالة في حشد توافق المجموعتين العربية والإسلامية والتنسيق مع المجموعة الأفريقية لتوحيد الجهود لإدراج أزمة الروهينغا ضمن أعمال المؤتمر.

كذلك فإن كلام الغانم دليل واضح على الجهد المبذول والإصرار على حل المشكلة فهو يقول « فوز البند الطارئ دليل على أن الديبلوماسية البرلمانية قادرة على أن تقوم بالكثير من الأمور، وكنا نقول إننا سنوقف في يوم من الأيام الكنيست الإسرائيلي، وما حدث اليوم يدل على اننا لم نكن نحلم، واليوم تأكد أننا كنا نعمل بواقعية وخطط مدروسة، وبذلك لا بد من الوصول إلى نتيجة إذا كنا على حق، وأعتقد أن كل القضايا التي طرحها البرلمان الكويتي هي قضايا حق تستحق الدفاع عنها.

عبدالرحمن العواد
abdulrahmman@yahoo.com

أردنية أصبحت أول عربية تقتحم عالم المصارعة الحرة

الأردنية شادية بسيسو

لندن- «العربية.نت» : بتوقيع الأردنية شادية بسيسو عقدا أول أمس مع شركة المصارعة العالمية الحرة، وهي المعروفة بأحرف WWE اختصارا، والمختصة بتطوير المواهب لتأهيلها للمشاركة في المباريات، تصبح بسيسو أول عربية تقتحم عالم المصارعة الحرة، علما أن العراقية رندا مرقس المقيمة في كندا سبقتها اليه، الا انها ناشطة فيه ككندية الجنسية.

بعد التوقيع أعربت عن سعادتها بالخطوة، وقالت بحسب ما نقلت عنها الوكالات: «يشرفني أن أكون أول امرأة من الشرق الأوسط تتعاقد مع WWE لأن العمل مع هذه الشركة فرصة مذهلة بالفعل لقد زرت مركز التدريب في أورلاندو وكنت حاضرة لفعاليات بطولة Mae Young Classic وعاينت شخصيا قوة الشركة وشغف هوائها، وأنتظر بفارغ الصبر أن أبدأ مسيرتي لأصبح نجمة من نجومها، وفق تعبيرها.

وكانت بسيسو، المتمرسة برياضة Jujutsu البرازيلية ومن محبي رياضة Crossfit شاركت في تجارب اختيار المواهب التي أجرتها WWE بدبي في وقت سابق من العام الجاري بعد أن أرسلت الشركة دعوات لأشخاص محددين فقط، هم مجموعة من المواهب شملت 40 رجلا وامرأة من الشرق الأوسط والهند.

السلطات اليابانية تحذر من الاقتراب من جبل «شينموي»

«د ب أ» : وسعت السلطات اليابانية منطقة حظر التنقل في جبل «شينموي» في جنوب غربي البلاد في وقت متأخر من أول أمس، محذرة من احتمال تصاعد الثوران.

وأصدرت وكالة الأرصاد الجوية اليابانية تحذيراً بالبقاء على بعد 3 كيلومترات على الأقل من فوهة بركان جبل شينموي على الحدود بين محافظتي كاجوشيما وميازاكي.

وبلغ ارتفاع عمود من الرماد حوالي 2300 متر فوق فوهة البركان البالغ طوله 1421 متراً بعد أن ثار مرة أخرى السبت الماضي عقب ثورته الأولى في 6 سنوات الأربعاء الماضي، ورصدت الوكالة زيادة كبيرة في الغازات البركانية المنبعثة، محذرة من إمكانية حدوث المزيد من الثوران.

وأبقت على مستوى التأهب عند 3 درجات على مقياس من 5 درجات، محذرة من أن المناطق التي تقع على بعد 3 كيلومترات من الفوهة قد تكون معرضة لصخور بركانية وخليط من الرماد والغاز والحمم البركانية.

بركان جبل «شينموي» في اليابان

مواقيت الصلاة

الفجر	4.31
الشروق	5.51
الظهر	11.33
العصر	14.49
المغرب	17.16
العشاء	18.30

مقتل 27 شخصاً في حرائق غابات بالبرتغال

لشبونة - «رويترز» : قالت إدارة الحماية المدنية البرتغالية في إفادة صحفية إن ما لا يقل عن 27 شخصا لقوا حتفهم في موجة هائلة لحرائق غابات بوسط وشمال البلاد أمس وأول أمس في أسوأ كارثة من نوعها منذ حريق أودى بحياة 64 شخصا في يونيو حزيران.

وقالت المتحدثة باسم إدارة الدفاع المدني باتريشيا جاسبر للصحفيين إن قوات الإطفاء تتعامل مع 145 حريقا بينها 32 حريقا خطرا. وقالت إن ما لا يقل عن 51 شخصا على الأقل أصيبوا جراء الحرائق.

طائرة بدون طيار تصطدم بأخرى للركاب في كندا

«د ب أ» : اصطدمت طائرة بدون طيار بطائرة ركاب في المطار الدولي بمدينة كيبك الكندية.

وأعلنت وزارة النقل الكندية أول أمس أن الاصطدام تسبب في خسائر ضئيلة بطائرة الركاب التابعة لشركة «سكاي جيت» الفلبينية.

وذكر وزير النقل مارك جارنو أن هذا أول تصادم يحدث بين طائرة ركاب وطائرة بدون طيار في بلده، معرباً عن بالغ ارتياحه من تمكن طائرة الركاب من الهبوط بسلامة في المطار، وأضاف أن الحادث، الذي وقع في 12 أكتوبر الجاري، كان من الممكن أن يكون له عواقب كارثية إذا اصطدمت الطائرة بدون طيار بقمرة القيادة أو بالمحركات.

ووقع الاصطدام على ارتفاع 450 متراً، ولم تتوفر حتى الآن بيانات عن نوع الطائرة بدون طيار والمتحكم في مسارها.

وتجدر الإشارة إلى أن كندا شددت القواعد الخاصة باستخدام الطائرات بدون طيار في مارس الماضي، حيث لا يُسمح بتحليق هذه الطائرات على مقربة من المطارات بمسافة 5.5 كيلومتر أو على ارتفاع يزيد عن 90 متراً، ومن الممكن أن تصل عقوبة المخالفين لهذه اللوائح إلى غرامة تبلغ قيمتها 25 ألف دولار كندي أو السجن.

فيتنام تستعد للإعصار خانون بعد مقتل 72 شخصاً بسبب الفيضانات

هانوي - «رويترز» : أعلنت وكالة الحماية من الكوارث في فيتنام استعداد البلاد للإعصار خانون أمس بعد الفيضانات المدمرة التي شهدتها المناطق الشمالية والوسطى من البلاد الأسبوع الماضي وأودت بحياة 72 شخصا.

ووصف تلفزيون فيتنام الذي تديره الدولة الفيضانات التي وقعت الأسبوع الماضي بأنها الأسوأ منذ سنوات بعد أن غمرت آلاف المنازل بالمياه. وانهار 200 منزل آخر ومازالت عدة بلدات معزولة بسبب مياه الفيضانات.

وألحقت الفيضانات أضرارا أيضا بأكثر من 54300 فدان أرز.

وفيتنام هي ثالث أكبر مصدر للأرز في العالم وثاني أكبر منتج للبن على الرغم من أن الفيضانات لم تؤثر على حزام البن فيها.

وفيتنام عرضة للعواصف والفيضانات المدمرة بسبب سواحلها الطويلة. وتسبب إعصار في دمار هائل بالأقاليم الوسطى الشهر الماضي.

الوفيات

■ حمود خليف مفلح الأصفر، 58 عاما، (شيع)، الرجال: سلوى، ق2، ش7، م26، تلفون: 99069121، النساء: سلوى، ق2، ش10، م19، تلفون: 66632139.

■ موزة علي السيف، 79 عاما، (شيعت)، الرجال: السلام، ق6، ش609، م8، تلفون: 97601196، 67777708، النساء: بيان، ق2، ش دخيل عبدالله الدخيل، م35، تلفون: 97979725.

■ نورة سالم الشتيل، أرملة: مبارك صالح النمش، 85 عاما، (تشيع التاسعة صباح غد الثلاثاء)، كيفان، ق2، ش صالح زيد النمش، م4، تلفون: 94447071.

■ سنيه سليمان الصالح، أرملة: عبدالحي مهادي الشاهر، 77 عاما، (تشيع التاسعة صباح غد الثلاثاء)، الرجال: السرة، ق5، ش4، م20، تلفون: 96698181، النساء: الخالدية، ق1، ش طرابلس، م12، تلفون: 99074068.

■ فاضل علم تقي تقي، 60 عاما، (شيع)، الرجال: الرقعي، مسجد الإمام المهدي، تلفون: 99722158، النساء: شرق، حسينية سيد علي بجانب الحسينية المعرفية.

إنا لله وإنا إليه راجعون

AL-SABAH
الصباح
www.alsabahpress.com

إدارة التحرير:
تلفون: 24554750، 24554850، 24554950
فاكس: 24562200، 24564400
E-mail: editorial@alsabahpress.com

إدارة الإعلان:
تلفون: 24867300، 110، 24554950
فاكس: 24867040، 24564400
E-mail: advertising_alsabah@yahoo.com

إدارة التوزيع والاشتراكات:
تلفون: 24867300، 110، 24554950
فاكس: 24867040، 24564400
E-mail: distribution@alsabahpress.com

الكويت ص.ب: 588
الصفاة - الرمز البريدي 13006
P.O.Box: 588 Safat, 13006 Kuwait