AL-SABAH
الصباح
www.alsabahpress.com
يومية سياسية شاملة — تصدر عن شركة الصباح للصحافة والنشر والتوزيع
20 صفحة — 100 فلس

شطحة

حالة الهلع الزلزالي تدل دلالة واضحة على أننا نحتاج حملات توعوية بكيفية التعامل مع الكوارث الطبيعية.

- رسالة برسم المسؤولين !

بطحة

«الداخلية»: استخدام الطاقة الشمسية في المراكز الحدودية .. قريباً .

- من تطور إلى تطور .

الضباب الدخاني يخنق العاصمة الهندية مع فشل إجراءات الطوارىء

نيودلهي - «رويترز»: غطت سحابة كثيفة من الضباب الدخاني السام تخطت الحدود المسموح بها عشر مرات العاصمة الهندية نيودلهي أمس فيما يسعى مسؤولون حكوميون جاهدين للتعامل مع الأزمة الحادة التي دخلت أسبوعها الثاني.

وأعلنت حكومة دلهي حالة طوارئ تتعلق بالصحة العامة الأسبوع الماضي بعد ارتفاع كبير في مستويات التلوث بالمدينة وهي ظاهرة سنوية تلقي بالمسئولية عنها على مزيج من حرق مخلفات محاصيل بشكل مخالف للقانون في ولايات شمالية وعوادم السيارات والأتربة.

وقالت الحكومة في اليومين الماضيين إنها ستستخدم سيارات المطافئ لرش الماء في بعض مناطق العاصمة، لكن لم يكن هناك تأثير يذكر لهذا الإجراء.

وأظهر قياس أجرته السفارة الأمريكية أن مستويات الجزيئات السامة التي تعلق في الهواء التي تعرف بجزيئات (بي.إم 2.5) بلغت 495 صباح يوم الاثنين. وأعلى مستوى مسموح به لضمان جودة الهواء هو 50.

وقال مسؤول كبير في الحكومة الاتحادية إنه ليست هناك خيارات أخرى كثيرة أمام الحكومة.

وقال براشانت جارجافا عضو المجلس المركزي للتحكم في التلوث وهو هيئة فدرالية "هذا هو كل ما يمكننا فعله. والآن علينا انتظار هطول المطر لتنظيف الهواء".

وأضاف جارجافا، وهو المسؤول عن مراقبة جودة الهواء، إن الهواء في دلهي يظل في منطقة "الخطر" رغم اتخاذ إجراءات مثل وقف البناء ورفع رسوم صف السيارات أربعة أمثالها لتشجيع الناس على ركوب المواصلات العامة. ويظل حجم جزيئات بي.إم 2.5 عن سمك الشعرة بثلاثين مرة ويمكن استنشاقها لتتوغل في الرئتين وتسبب أمراضا بالجهاز التنفسي وأمراضا أخرى. وذكرت وسائل إعلام أن المستشفيات في العاصمة شهدت زيادة كبيرة في عدد المرضى الذين يعانون مشكلات في الجهاز التنفسي.

غيتار بوب ديلن يحقق رقماً قياسياً في مزاد

«سكاي نيوز عربية»: بيع غيتار عزف عليه نجم البوب الأميركي بوب ديلن خلال عدد من الحفلات الشهيرة إبان سبعينيات القرن الماضي، مقابل أربعمائة ألف دولار تقريبا.

وقالت دار «هيريتدج أوكشنز» للمزادات في دالاس، إن المشتري الذي طلب عدم الكشف عن هويته دفع 396500 دولار مقابل غيتار من طراز «مارتن دي-28» الذي كان المغني ومؤلف الأغاني يمتلكه. الشركة قالت إن ديلن عزف على الغيتار خلال تقديم مجموعة من أغانيه في حفل «جورج هاريسون من أجل بنغلادش» الذي أقيم في نيويورك عام 1971 وخلال جولته «رولنغ ثندر ريفيو» في الفترة من أكتوبر / تشرين أول 1975 وحتى أيار 1976.

الغيتار تم بيعه للاري كراغ الذي كان يقوم بإصلاح غيتارات ديلن.

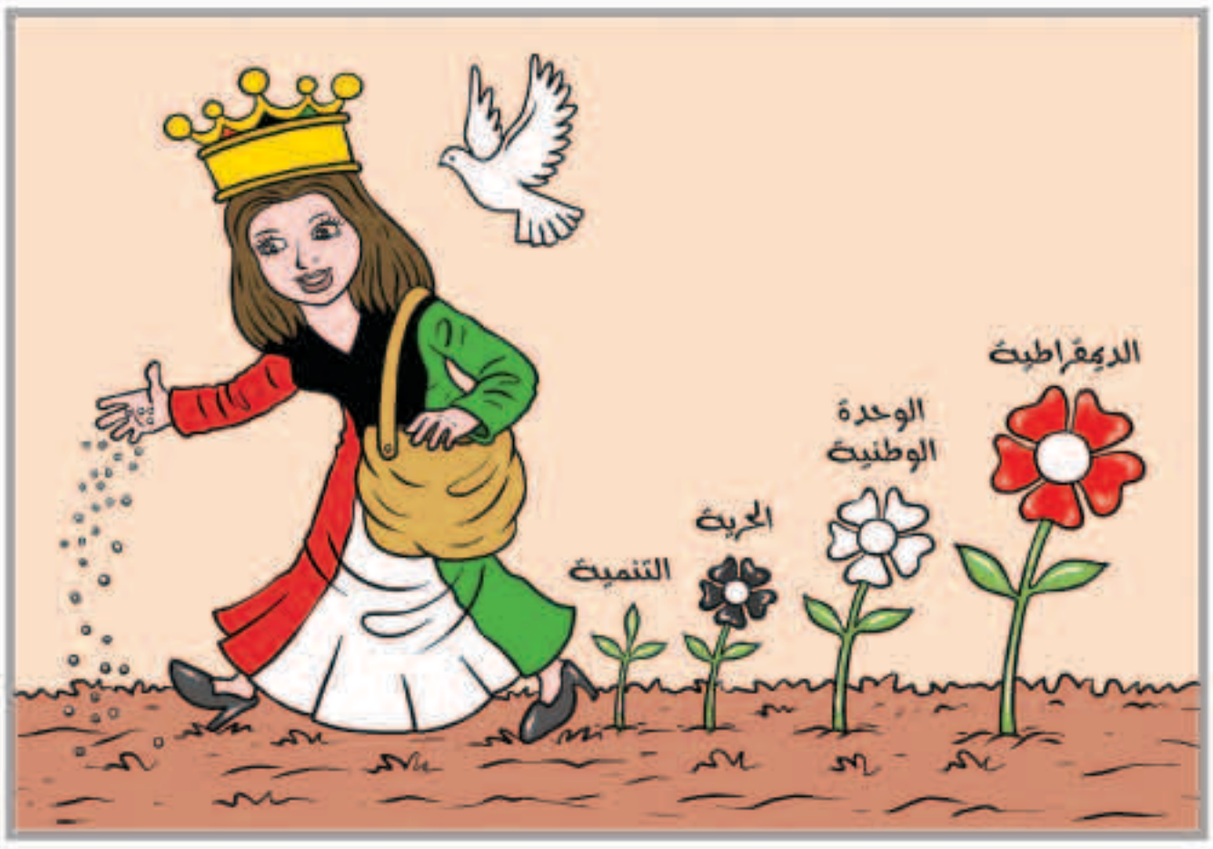

بين السطور

تاريخ ناصع !

يا اهل الوطن، هذا الوطن فوق الافلاك
ما هو وطن عشناه لجل المصالح
اللي فتح لامجادكم، الف شباك
لا تفتحون عيونه بكل مالح
تاريخه الناصع بلغ فوق الادراك
ماهو مجرد مجد فوق المسارح..!

المكلماني — meklemany@yahoo.com

طريق الحق

الهزة الأرضية .. وتوابعها

فجأة ومن دون مقدمات تزلزلت الأرض، وفي أقل من 30 ثانية خرج الناس إلى الشارع، متلمسين الساحات الترابية ، ويبدو عليهم الهلع ، هذا ملخص ما رأيته بعيني بالأمس، بعد الهزة الأرضية التي انتابت القشرة الأرضية ، وكان مركزها الحدود الإيرانية -العراقية ، ولأن الهزة كانت قوية في المركز ، فقد شعر بها أهل الكويت من مواطنين ، ووافدين .

الأمر العجيب أن أغلب المواطنين والوافدين ليست لديهم أي نوع من التوعية تجاه حدوث الزلازل ، وهذا بالطبع يرجع إلى أنه لا يوجد متخصص واحد ظهر من قبل على أي وسيلة إعلامية ، وتحدث عن كيفية الوقاية والنجاة من الزلازل.

إن الهلع الذي حدث مساء أمس الأول، والسباق على «درج» العمارات الكبيرة، دليل واضح على أن الناس لم تتلق من قبل أي تنبيهات في حالة حدوث كوارث مشابهة ، وإنما يظل الأمر عشوائيا ، والحمد لله أنه لم يحدث تدافع أو أي إصابات ، خصوصا في العمارات المزدحمة بالوافدين ، ويوجد فيها أطفال.

اعتقد أننا بحاجة إلى حملات توعوية ولو بالبروشورات الإرشادية ، تجعل الناس يحسنون التصرف ، في حالة لا قدر الله حدوث أي كارثة طبيعية ،وتجعل لديهم ثقافة يحسنون بها التعامل مع مثل هذه الحالات ، حفظ الله الكويت وأهلها من كل سوء.

عبدالرحمن العواد
abdulrahmman@yahoo.com

انطلاق مهمة مركبة غير مأهولة إلى محطة الفضاء الدولية

لحظة انطلاق المركبة الفضائية

«د ب أ»: نجحت مهمة إمداد لمركبة غير مأهولة إلى محطة الفضاء الدولية أمس الأول ، بعد يوم من إلغاء عملية إطلاق المركبة، عندما دخلت طائرة شاردة قرب منصة الانطلاق.

ووصفت هيئة مراقبة المهمة التابعة لهيئة الفضاء الأمريكية عملية الانطلاق بأنها «خالية من العيوب»، حيث وصلت الكبسولة الفضائية «سيجنوس» إلى المدار الأولي بعد انفصالها من الصاروخ «انتاريس».

وأطلق الصاروخ، بالقرب من نافذة الإطلاق أمس الأول من منشأة «والوبس فلايت» التابعة لوكالة الطيران والفضاء الأمريكية (ناسا) على ساحل ولاية فيرجينيا بالمحيط الأطلسي.

وتحمل المركبة الفضائية، المصممة والتي تم تشغيلها لصالح ناسا من قبل شركة «أوربيتال.إيه.تي.كيه» الخاصة معدات وأجهزة بحث علمية للمحطة الفضائية. وكانت ناسا قد ذكرت في تغريدة لها السبت الماضي إن عملية الإطلاق «ألغيت بعدما جرى رصد طائرة في مجال منصة الإطلاق».

«ثور: راجناروك» يتصدر إيرادات السينما في أمريكا الشمالية للأسبوع الثاني

لوس انجليس - «رويترز»: تصدر فيلم الحركة والمغامرات (ثور: راجناروك) إيرادات السينما في أمريكا الشمالية للأسبوع الثاني على التوالي محققا 56.6 مليون دولار أمريكي.

والفيلم بطولة كريس هيمسوورث ومارك رافالو وكيت بلانشيت ومن إخراج تايكا وايتيتي.

وجاء في المركز الثاني الفيلم الكوميدي الجديد (داديز هوم 2) بإيرادات بلغت 30 مليون دولار. الفيلم من إخراج شون أندرس وبطولة ويل فيريل ومارك ولبرج وميل جيبسون.

وجاء في المركز الثالث فيلم الدراما والجريمة (ميردر أون ذا أورينت إكسبرس) بإيرادت وصلت إلى 28.20 مليون دولار. أخرج الفيلم كينيث براناج الذي شارك في بطولة الفيلم إلى جانب بينيلوب كروز ووليام دافو. وتراجع فيلم (باد مامز كريسماس) من المركز الثاني الذي احتله الأسبوع الماضي إلى المركز الرابع بإيرادات بلغت 11.510 مليون دولار. والفيلم بطولة ميلا كونيس وكريستين بيل وكاثرين هان ومن إخراج جوش لوكاس وسكوت مور.

وتراجع فيلم الرعب (جيجسو) من المركز الثالث في الأسبوع الماضي إلى المركز الخامس هذا الأسبوع بإيرادات بلغت 3.420 مليون دولار.

كريس هيمسوورث وكيت بلانشيت

مواقيت الصلاة

الفجر	4.49
الشروق	6.11
الظهر	11.33
العصر	14.33
المغرب	16.54
العشاء	18.11

سمكة إلكترونية تتجسس على «قريناتها» في البحر

«د ب أ»: طوّر باحثون من المعهد الاتحادي للتكنولوجيا في مدينة لوزان السويسرية روبوتا جديدا صغير الحجم يمكنه السباحة وسط الأسماك لتعلم كيف تتواصل مع بعضها، وتقوم بتغيير اتجاهها بشكل متزامن أثناء السباحة. استطاع الروبوت المصغر أن يندمج بشكل مثالي مع أسراب الأسماك من فصيلة «زيبرا» أثناء الدراسة. ونقل الموقع الإلكتروني «فيز دوت أورج» عن الباحث فرانك بونيت الذي شارك في الدراسة قوله: «لقد صنعنا نوعا من العميل السري الذي يمكنه التسلل وسط أسراب الأسماك».

ويبلغ طول الروبوت سبعة سنتيمترات، وله نفس شكل وأبعاد السمكة، وهو مجهز بمجموعة من المغناطيسات التي تربطه بمحرك صغير أسفل حوض السمك بحيث يستطيع التحرك في المياه. واختار الباحثون فصيلة أسماك «زيبرا» لأنها أسماك نشيطة تتحرك بسرعة بالغة وتميل إلى تغيير اتجاهها في السباحة بشكل دائم.

علماء تحذر من خطورة تطوير «الروبوت القاتل»

«سكاي نيوز عربية»: حذر علماء في الذكاء الاصطناعي عبر فيلم تسجيلي قصير، من خطورة تطوير «الروبوت القاتل»، الذي سيجعل مستقبل البشرية وحشيا، لا سيما إذا ما وقعت هذه التكنولوجيا في أيدي خاطئة، وطالبوا بوقفه بأقصى سرعة. وكشفت الفيلم القصير عن طائرة بلا طيار بحجم الصرصور، أنتجتها شركة صناعات عسكرية، إذ يمكنها اصطياد ضحيتها وقتلها بتصويبة عالية الدقة في جبهة الرأس، وفق ما ذكرت صحيفة «الغارديان» البريطانية، الاثنين. والفيلم القصير المثير للقلق، هو آخر محاولة يقوم بها الناشطون والعلماء المعنيون ضمن حملة لتسليط الضوء على مخاطر تطوير أسلحة مستقلة يمكنها إطلاق النار على أهدافها بدون إشراف بشري. وسيعرض ستيوارت راسل، وهو عالم في علم الذكاء الاصطناعي بجامعة كاليفورنيا، الاثنين، الفيلم في الأمم المتحدة خلال اجتماع يبحث قضية الأسلحة، بهدف الترويج لوقف «الروبوتات القاتلة». وقال راسل إن تصنيع واستخدام الأسلحة ذاتية التحكم، مثل الطائرات بدون طيار والدبابات والرشاشات الآلية، سيكون مدمرا للأمن الإنساني وستكون له تداعيات خطيرة على سلامة البشرية.

وأضاف أن «التكنولوجيا الموضحة في الفيلم هي ببساطة تكامل للقدرات القائمة. إنها ليست خيالا علميا. إن تطويرها أسهل بكثير من تطوير السيارات ذاتية القيادة، والتي تتطلب معايير أعلى». وتعد الجيوش أحد أكبر الممولين والمتبنين لتكنولوجيا الذكاء الاصطناعي في هذا المجال. إذ تساعد تقنيات الحوسبة الروبوتات على الطيران والتنقل في تضاريس صعبة والقيام بدوريات تحت البحار.

بوب جيلدوف يعيد جائزة .. بسبب سو كي زعيمة ميانمار

دبلن - «رويترز»: قال الموسيقي الايرلندي والناشط في مجال مكافحة الفقر بوب جيلدوف إنه سيعيد أمس الأول جائزة الحرية التي منحتها له مدينة دبلن والتي حصلت عليها كذلك زعيمة ميانمار أونج سان سو كي. وقال جيلدوف إنه يرفض أن يقترن اسمه بمن وصفها بأنها تشارك في إبادة عرقية. وفر أكثر من 600 ألف مسلم من ولاية راخين في ميانمار إلى مخيمات لاجئين في بنجلادش بعد عمليات عسكرية وصفتها الأمم المتحدة بأنها تطهير عرقي ردا على هجمات نفذها متمردون من الروهينجا. وأثارت معاناة الروهينجا انتقادات حادة من مختلف أرجاء العالم وانطلقت دعوات لتجريد سو كي من جائزة نوبل للسلام التي فازت بها في عام 1991 لعدم إدانتها أفعال جيش ميانمار. وقال جيلدوف "أنا من أهالي دبلن المعتزين بكرامتهم وضميري لا يسمح أن أستمر ضمن المجموعة القليلة التي شرُفت بهذه الجائزة إذا ظلت أونج سو كي ضمن هذه المجموعة". وأضاف "باختصار لا أرغب أن أرتبط بأي شكل بشخص يشارك حاليا في عمليات إبادة عرقية جماعية لشعب الروهينجا في شمال غرب بورما". وكانت سو كي من قبل تشتهر بأنشطتها في مجال الدفاع عن حقوق الإنسان وكانت قيد الإقامة الجبرية عندما حصلت على جائزة دبلن للحرية عام 1999 وتسلمت جائزتها في استقبال عام في أيرلندا في عام 2012 بعد عامين من إطلاق سراحها.

الوفيات

■ الشيخة فاطمة عبدالله الأحمد الصباح - زوجة الشيخ فيصل السعود الصباح - 87 - شيعت - الرجال: ديوان المرحوم الشيخ عبدالعزيز السعود الصباح وأخواته السالمية، ش سالم المبارك - النساء: سنوي ، ق11 ، ش7 ، م30 ، منزل الشيخ فيصل السعود الصباح، المدخل من شارع التعاون - 25633349 - 25710631

■ يونس حسين أحمد سليم - 77 - شيع - الرجال: حسينية بوطيان ، الدعية - النساء: الرميثية ، حسينية أم صنيق ، ق4، ش44 ، م5 - 66486886 - 55991323.

■ خالد عبدالله عبدالوهاب الحسينان - 61 - شيع - الرجال: الخالدية ، ق4 ، ش40 ، م7 ، ديوان الحسينان - النساء: البرموك ، ق4 ، ش2 ، ج4 ، م8 - 50003003.

■ سهير أحمد مختار - أرملة عبدالله محمد الحبيب - 60 - شيعت - القصور ، ق3 ، ش4 ، م28 - 67745777.

■ فهد محمد عبدالعزيز العثمان - 68 - شيع - الرجال: فرطبة ، ق1 ، ش1 ، م19 - النساء: فرناطة ، ق1 ، ش4 ، م10 - 99055551 - 99944420.

■ زبيده عبدالله عيسى سليم - 79 - شيعت - الرجال: الدعية ، حسينية بوعليان - النساء: الرميثية ، حسينية أم صنيق - 96999688 - 94955559.

■ عبدالأمير ياسين حسين الأمير - 72 - شيع - الرجال: عبقان ، ق2 ، ش فهد براك الصبيح ، م5 - النساء: الجابرية ، ق8 ، ش1 ، م29 - 90999988 - 55111102.

■ عائشه حفيظ بناح العجمي - زوجة محمد احمد محمد الفارس - 44 - التاسعة من صباح يوم غد الثلاثاء - الرجال: المنقف ، ق2 ، ش27 ، م29 - النساء: القرين ، ق1 ، ش5 ، م57 - 66669238 - 55111331.

■ خزيم علي إبراهيم الخزيم - 82 - التاسعة من صباح يوم غد الثلاثاء - الخالدية ، ق4 ، ش43 ، م18 - 99509402 - 66585251.

■ عبداللطيف عبدالله محمد العوضي - 66 - التاسعة من صباح يوم غد الثلاثاء - الرجال: الدعية ، ديوان العوضي - النساء: بيان ، ق7 ، ش1 ، ج1 ، م6 - 99622099.

إنا لله وإنا إليه راجعون

AL-SABAH
الصباح
www.alsabahpress.com

إدارة التحرير:
تلفون: 24554750، 24554850، 24554950
فاكس: 24562200، 24564400
E-mail: editorial@alsabahpress.com

إدارة الإعلان:
تلفون: 24867300، 110، 24554950
فاكس: 24867040، 24564400
E-mail: advertising_alsabah@yahoo.com

إدارة التوزيع والإشتراكات:
تلفون: 24867300، 110، 24554950
فاكس: 24867040، 24564400
E-mail: distribution@alsabahpress.com

الكويت ص.ب: 588
الصفاة - الرمز البريدي 13006
P.O.Box: 588 Safat, 13006 Kuwait