AL-SABAH
الصباح
www.alsabahpress.com
يومية سياسية شاملة — تصدر عن شركة الصباح للصحافة والنشر والتوزيع
20 صفحة — 100 فلس

شطحة

كل القادة والسياسيين في العالم يطالبون بنهج شامل لمحاربة الإرهاب .
- محاربة الإرهاب فكرياً أقوى من .. محاربته عسكرياً .

بطحة

وبدأت البلديات إزالة المخيمات المخالفة مع بداية موسم التخييم.
.. التزموا بالقانون .

عشرات الجرحى ودمار هائل جراء انفجار في الصين

«سكاي نيوز عربية»: هز انفجار كبير مدينة تيانجين في شرق الصين، امس، ما تسبب بوقوع اصابات وتدمير سيارات والتسبب بانهيار مبان قريبة، حسبما ذكرت وسائل إعلام رسمية نقلا عن سلطات محلية.

ووقع الانفجار في وقت مبكر صباحا، كما ورد على موقع تلفزيون الصين المركزي الرسمي «سي سي تي في».

واظهرت صور تلفزيونية سيارات محطمة وسحابة رمادية من الدخان في السماء وركاما منتشرا على بعد مئات الأمتار حول موقع الانفجار. واظهرت ايضا رجالا يرتدون الخوذات وهم ينقلون الجرحى بعيدا عن منطقة الحادث. وقال شهود عيان لتلفزيون الصين المركزي «هناك عدد كبير من الجرحى».

وافاد التلفزيون ان هناك 30 جريحا نقلوا الى المستشفيات المحلية وان جهود الإنقاذ ما زالت مستمرة.

واعلنت شرطة منطقة جيانغبي على مواقع التواصل الاجتماعي وهي المنطقة التي وقع فيها الانفجار انه قد تم فتح تحقيق بالحادث لتحديد اسبابه.

حوادث الدراجات النارية أخطر بكثير من السيارات

«رويترز»: تشير دراسة كندية إلى أن من المحتمل أن تؤدي حوادث الدراجات النارية إلى إصابات خطيرة وحالات وفاة وتكاليف طبية كبيرة أكثر بكثير من حوادث السيارات.

ويقول باحثون في دورية الجمعية الطبية الكندية إنه على الرغم من أن عددا كبيرا من الأبحاث السابقة ولق احتمال أن تؤدي حوادث الدراجات النارية إلى إصابة أخطر بكثير من حوادث السيارات إلا أن الدراسة الحالية تقدم أدلة جديدة على التكاليف المالية لهذه الحوادث.

وفحص الباحثون بيانات نحو 26831 مريضا أصيبوا في حوادث دراجات نارية و281826 شخصا أصيبوا في حوادث سيارات. وبشكل عام وجدت الدراسة أن معدل إصابات حوادث الدراجات النارية كان أكبر [illegible] من معدل إصابات حوادث السيارات [illegible] بثلاث مرات.

وزاد احتمال التعرض لإصابات خطيرة عشر مرات بالنسبة لحوادث الدراجات النارية.

في الوقت نفسه تزيد تكلفة علاج إصابات حوادث الدراجات النارية مرتين تقريبا عن حوادث السيارات خلال أول عامين بعد الحادث. ويبلغ متوسط تكاليف علاج حوادث الدراجات النارية 5825 دولارا كنديا (نحو 4569 دولارا أمريكيا) مقابل 2995 دولارا كنديا (نحو 2349 دولارا أمريكيا).

ووجدت الدراسة أن المعدل السنوي للإصابات بالنسبة للدراجات النارية بلغ 2194 شخصا من بين كل 100 ألف شخص من أصحاب الدراجات النارية المسجلين مقابل 718 شخصا من بين كل 100 ألف من أصحاب السيارات المسجلين.

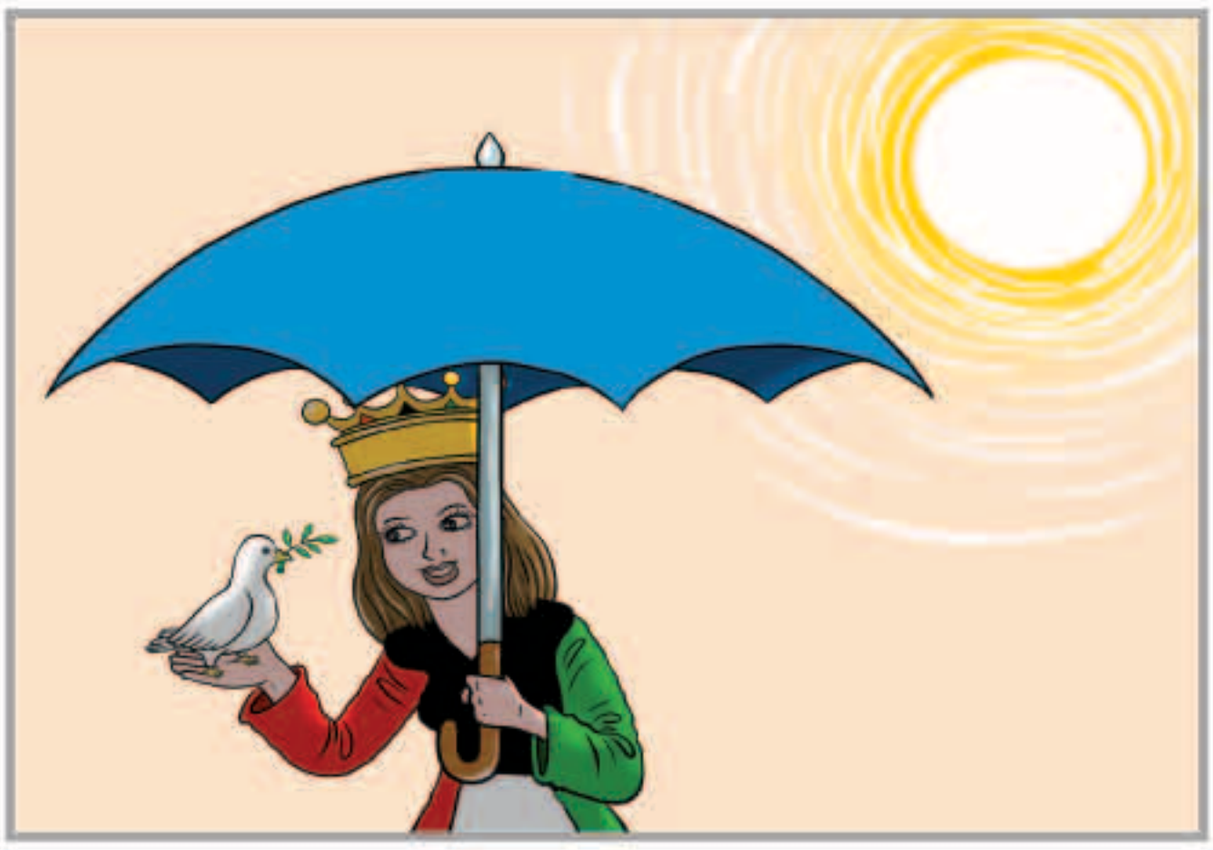

بين السطور

يا رب !

بلدنا يا سندنا يا هوانا
يا أجمل ما خلق ربي من بلاد
شيوخك عز وشعبك ما توانا
وناسك خير ناس , واهلك أجواد
عسى الله يحفظ الديرة ذرانا
ويحفظ هالبلد من كل حساد

المكلماني — meklemany@yahoo.com

طريق الحق

التعاون مطلب شعبي

أظن بعدما تتشكل الحكومة سواء حكومة تكنوقراطية أو سياسية ، هل الأجواء النيابية ستهدأ ، وسنتجه إلى التعاون؟ ..أم سنبدأ ومنذ اليوم الأول «سكة التأزيم» التي لن تجدي نفعا ، وستثير غضب المواطنين ، الذين ينتظرون بفارغ الصبر إنجاز العديد من القوانين والتشريعات المهمة لتنظيم حياتهم .

التعاون بين السلطتين أصبح مطلبا لا بديل عنه ، خصوصا في ظل الأزمات الإقليمية التي تحيط بنا من كل جانب ، والتي نبه إلى خطورتها صاحب السمو -حفظه الله- ، والمطلوب الآن بعد أن تتشكل الحكومة أن يشعر الطرفان النيابي -الحكومي أنهما شركاء وطن واحد ينتظر منهم الكثير والكثير.

نتمنى ألا نشاهد في الأيام المقبلة نفس شريط الصراع الذي نشاهده ، وشاهدناه من قبل ، والذي بالطبع ، ومن دون أي فلسفة ، يعطل الإنجاز ويوقف عجلة التنمية ، ويزيد الاحتقان السياسي ، ويؤخر التشريع ، ويوقف ويعطل مصالح البلاد والعباد.

نريد من الطرفين فتح صفحة جديدة يكون عنوانها التعاون ، ومنهاجها مصلحة الوطن ، ومواطنيه أولا ، وقبل كل شيء ، صفحة نتمناها من زمن بعيد ، تعيد إلينا الأمل في انطلاقة تنموية تنتشلنا من براثن التأزيم المستمر ، والذي لا يصب في مصلحة أي طرف من الأطراف ، بل على العكس تماما يصيب كل قطاعات الدولة بالعجز والضعف .

عبدالرحمن العواد
abdulrahmman@yahoo.com

إلغاء عشرات الرحلات في بالي بسبب دخان بركان

«أ ف ب» : ألغيت عشرات الرحلات الجوية في منطقة بالي السياحية في اندونيسيا بسبب البركان آغونغ الذي يقذف الدخان والبخار حتى ارتفاع آلاف الأمتار، كما اعلنت السلطات امس.

وقد تأثر 2000 مسافر على الاقل، بينهم عدد كبير من السائحين الاستراليين.

وفي سبتمبر، عاود بركان آغونغ نشاطه، وقد ادى ثورانه في 1963 الى مصرع نحو 1600 شخص.

وارتفع الدخان امس حتى 4000 متر فوق قمة البركان، وألغيت 28 رحلة لدى الوصول والإقلاع، كما قال آري اسانوروهيد، المتحدث باسم مطار دنباسار الدولي.

لكن المطار بقي مفتوحا، والأمر متروك للشركات لتقرر إلغاء رحلاتها او تغيير مسارها، كما اضاف.

وقال «نحاول ان نجعل المطار مريحا قدر الامكان للمسافرين، وحتى الان، وفرنا لهم قاعات حتى يتمكنوا من فتح حقائبهم، واشرطة فيديو».

وألغي ايضا عدد كبير من الرحلات الداخلية المتجهة على سبيل المثال الى جزيرة لومبوك المجاورة، السياحية الشهيرة. وتدفع الرياح الرماد في اتجاه لومبوك، شرق جزيرة بالي.

ارتفاع الدخان من فوهة البركان

جورج بوش الأب أطول الرؤساء الأحياء عمرا في أمريكا

«سكاي نيوز عربية»: بات الرئيس الأميركي الأسبق، جورج بوش الأب، أطول الرؤساء الأحياء عمرا في تاريخ الولايات المتحدة، حيث أتم، أمس الأول، يومه الـ 166 بعد السنة الـ93 من عمره.

ونوه موقع «واشنطن إكزامينر» بأن بوش الأب المولود في 12 من شهر يونيو عام 1924، قد تخطى حاجز الرئيس الأسبق جيرالد فورد المتوفي عام 2006 في يومه الـ165 بعد عامه الـ93 . ويلي فورد، رونالد ريغان المتوفي عام 2004 في يومه الـ120 بعد عامه الـ93.

ولفت «واشنطن إكزامينر» إلى أن جيمي كارتر، ثاني الرؤساء الأحياء الأطول عمرا، مولود في الأول من شهر أكتوبر عام 1924 هو أصغر بـ100 يوم من جورج بوش الأب.

وشغل بوش الأب منصب نائب الرئيس ريغان في حقبة الثمانينات من القرن الماضي، ثم خلف ريغان ليصبح الرئيس الـ41 للولايات المتحدة، حين كان في الـ64 من عمره عام 1989.

جورج بوش الأب

مواقيت الصلاة

الفجر	4.58
الشروق	6.22
الظهر	11.36
العصر	14.30
المغرب	16.49
العشاء	18.08

متحف أمريكي يعرض الحفاظ على نسخة عن أول مطعم «ماكدونالدز»

«أ ف ب»: اقترح متحف أمريكي ان يحافظ على نسخة من اول فرع لمطاعم «ماكدونالدز» اقفل ابوابه قبل عقد من الزمن، وتعتزم المجموعة المالكة إزالته مطلع الأسبوع. والمبنى المشيّد في المكان نفسه الذي قام عليه أول مطعم «ماكدونالدز» في العالم وأزيل في 1984، ظل يستقبل الزوار حتى 2008، حين دفعت الفيضانات المتتالية القيمين عليه إلى إقفاله. والثلاثاء أعلنت مجموعة «ماكدونالدز» انها ستزيل المبنى المشابه تماما للمبنى المهدم في 1984، لاستحالة إعادة فتحه او صيانته. لكن متحف «فولو أوتو» المخصص للسيارات والواقع على بعد خمسين كيلومترا من المكان في ولاية إيلينوي عرض ان ينقل المبنى المشيّد على النمط المعماري للخمسينيات من القرن العشرين، ليعرضه إلى جانب سياراته الأربعمئة.

سرقوا منه 16 ألف دولار عبر «ثغرة» في «فيسبوك»

«سكاي نيوز عربية»: لم تعد مخاطر فرصنة حساب فيسبوك تقتصر على الخوف من سرقة المعلومات الشخصية، بل تطور الأمر ليتحول إلى سرقة الأموال بشكل فعلي، مثلما حدث مع بريطاني يدعى جاسبر مان.

مان الذي يملك ناديا لليوغا في منطقة «ووروبكشاير» وسط بريطانيا تعرض لعملية احتيال سرق منه خلالها 12 ألف جنيه إسترليني (16 ألف دولار) حسبما نقلت عنه صحيفة «الغارديان».

ويعتمد مان على موقع التواصل الاجتماعي للإعلان عن نادي اليوغا الذي يملكه، عبر الخدمة الإعلانية التي يقدمها فيسبوك، ولهذا الغرض فهو يخزن معلومات بطاقة الائتمان الخاصة به بشكل دائم على الموقع، وقد وصل اللصوص لهذه المعلومات واستخدموها في الشراء.

وعند مراجعة تاريخ الدفعات التي سددها مان لموقع فيسبوك لقاء الإعلانات، وجد حوالي 100 عملية شراء من موقع العاب إلكترونية بقيمة إجمالية هي 11878 جنيه إسترليني. وحسب تصريحاته للصحيفة البريطانية، صعق مان من هذا المبلغ خاصة انه «لا يعرف أيا من هذه الألعاب». فتواصل فورا مع البنك الذي قام بإلغاء البطاقة.

وعند تواصله مع الموقع، لم يقدم فيسبوك بعد التحقيق في الحادثة أي تفسير، وكان الأكثر غرابة أن تاريخ الدفعات حذف بشكل كامل من حسابه على فيسبوك.

وبعد ضغط من الصحيفة البريطانية، قام الموقع بتعويض مان عن الأموال التي خسرها.

وانتقد مان ثغرة في فيسبوك، إذ رأى أن على الموقع أن يطلب مصادقة من البنك على أي عمليات شراء قبل إتمامها، وهي عملية تخطر المستخدم قبل دفع أي مبالغ.

العثور على أحفورة لديناصور «صوروبودا»

باريس -«أ ش أ»: شرح عالم الحفريات الفرنسي جان ميشل مازان وفريقه كيفية عيش الديناصور "صوروبودا" على الأرض وأكله للنباتات والأعشاب، حيث امتلك رقبة طويلة وذيلا وراسا صغيرة. وهذه هي نتائج الدراسات التي أجراها العالم وفريقه في الفترة من 2010 حتى 2012، بعد عثورهم على أحفورة لهذا الديناصور في منطقة "بلاني" بفرنسا، والذي عاش في العصر الطباشيري منذ 150 مليون سنة، وعرف بسرعة تنقله . ومن المعروف أن منطقة /LA PLAGNE/ غنية بالحفريات مما يشد نظر العلماء على اكتشافها .

الوفيات

■ يحيى يوسف العريان، 66 عاماً، (شيع)، الرجال: مشرف، مسجد الوزان، تلفون: 66733614، النساء: الجابرية، ق7، ش5، م31.

■ مشعل صالح الشحومي، 44 عاما، (شيع)، الرجال: سلوى، ديوان الشحومي، ق4، ش1، تلفون: 50181111، النساء: بيان، ق11، ش1، ج1، م15، تلفون: 99974997.

■ نجاة غلام حجي رضا عبدالرحيم اشكناني، زوجة: عبدالرضا مختار حسن آشكناني، 57 عاما، (شيعت)، الرجال: العزاء في المقبرة فقط، تلفون: 99085161، النساء: القصور، ق1، ش29، م1، تلفون: 99881139.

■ جواهر أكبر عباس، أرملة: خلف حسين الرامزي، 75 عاماً، (شيعت)، الرجال: بيان، ق12، مسجد الإمام الحسن، «مقابل سنترال مشرف»، تلفون: 98842247، النساء: الرميثية، ق10، حسينية العترة الطاهرة، تلفون: 99114933.

■ نورة نفل حمود العجمي، أرملة: سعود فهد العجمي، 74 عاما، (شيعت)، الرجال: جابر العلي، ق5، ش52، م19، تلفون: 50242611، النساء: عبدالله المبارك، ق5، ش520، م15.

■ صقر مذكر صنت رشاش المطيري، 37 عاما، (شيع)، الرجال: جابر الأحمد، ق2، ش243، م332، تلفون: 97727703، النساء: الرحاب، ق2، ش18، م7.

إنا لله وإنا إليه راجعون

AL-SABAH
الصباح
www.alsabahpress.com

إدارة التحرير:
تلفون: 24554750، 24554850، 24554950
فاكس: 24562200، 24564400
E-mail: editorial@alsabahpress.com

إدارة الإعلان:
تلفون: 24867300، 110، 24554950
فاكس: 24867040، 24564400
E-mail: advertising_alsabah@yahoo.com

إدارة التوزيع والإشتراكات:
تلفون: 24867300، 110، 24554950
فاكس: 24867040، 24564400
E-mail: distribution@alsabahpress.com

الكويت ص.ب: 588
الصفاة - الرمز البريدي 13006
P.O.Box: 588 Safat, 13006 Kuwait