AL.SABAH
الصباح
www.alsabahpress.com
يومية سياسية شاملة — تصدر عن شركة الصباح للصحافة والنشر والتوزيع
20 صفحة — 100 فلس

أقوى عاصفة ثلجية تضرب بنسلفانيا الأمريكية منذ 59 عاماً

«رويترز»: غطت عاصفة شتوية مدينة إيري بولاية بنسلفانيا الأمريكية بثلوج زاد ارتفاعها عن 65 بوصة (165 سنتيمترا) ومن المتوقع أن تقل شدة العاصفة قليلا بعد أن خلفت ثلوجا أخفت السيارات وأصابت المنطقة بالشلل ودفعت السلطات لإعلان حالة الطوارئ. وقال خبراء الأرصاد الجوية إن تحسن الطقس في المدينة التي يسكنها قرابة مئة ألف شخص وتطل على بحيرة إيري بشمال غرب الولاية لن يدوم طويلا، إذ من المتوقع أن تهب عواصف شتوية جديدة. وقال زاتش سيفكوفيك الخبير بمكتب الأرصاد الجوية في كليفلاند "ليس غريبا أن تتساقط الثلوج في هذا الجزء من الولاية ولكن لم يحدث من قبل أن تساقط هذا الكم من الثلوج خلال هذه الفترة القصيرة".

وذكر مكتب الأرصاد أن أجزاء كبيرة من الولايات المتحدة تئن تحت وطأة البرد القارس وأن من المتوقع أن تشهد مناطق تمتد من مونتانا إلى مين انخفاضا في درجات الحرارة يصل إلى عشر درجات تحت الصفر في وقت مبكر أمس. وقال خبراء الأرصاد الجوية إن العاصفة الشتوية في إيري سببها هواء قطبي شمالي مر فوق بحيرة إيري.

وحطمت العاصفة الرقم القياسي المسجل منذ 59 عاما لتساقط الثلوج على مدى يومين في بنسلفانيا. وتخطى مستوى الثلوج الرقم السابق المسجل عام 1958 وهو 44 بوصة.

الهند تسعى لإصدار قانون لتجريم الطلاق بالثلاث

نيودلهي -«رويترز»: قدمت الحكومة الهندية أمس مشروع قانون إلى البرلمان بهدف ملاحقة المسلمين الذين يطلقون زوجاتهم "بالثلاث" قضائيا حيث تقول نساء إنه ينتهك حقهن في المساواة.

وفي أغسطس قضت المحكمة العليا بعدم دستورية القانون الذي يسمح للرجال المسلمين بتطليق زوجاتهم بالثلاث شفاهة.

وقدمت مسلمات التماسا إلى المحكمة وقلن إن تطليق الأزواج لهن "بالثلاث" بما في ذلك عبر تطبيق سكايب أو واتساب لا يشكل انتهاكا فقط لحقوقهن وإنما يترك الكثير منهن في حالة عوز.

وقال وزير القانون رافي شانكار براساد "لا يمكن منع الطلاق بالثلاث إلا من خلال قانون، علينا فرض الإجراءات القانونية من أجل توفير النفقة وحماية حضانة الأطفال".

وإذا تم إقرار القانون فسوف يجعل الطلاق بالثلاث جريمة لا يمكن الإفلات منها بكفالة وقد تصل عقوبتها إلى السجن ثلاث سنوات.

ويشكل المسلمون أكبر أقلية دينية في الهند ذات الأغلبية الهندوسية وشهدت العلاقات بين الطائفتين توترا بين الحين والآخر منذ فوز رئيس الوزراء ناريندرا مودي وحزب بهاراتيا جاناتا الهندوسي القومي الذي ينتمي إليه بالانتخابات في 2014.

وتقول جماعات مسلمة إنه رغم أنها تعتبر الطلاق بالثلاث خطأ فإن القانون يجب أن يراجعه المسلمون أنفسهم.

وقال أعضاء مجلس قانون الأحوال الشخصية لعموم مسلمي الهند إنه لا يحق للحكومة حظر الطلاق بالثلاث لأنها بذلك تتدخل بشكل مباشر في الأحوال الشخصية الإسلامية.

وتهدف القوانين المدنية في الهند لحماية استقلال الطوائف الدينية، وعلى خلاف أغلب القوانين المدنية الهندوسية التي جرى تنظيمها وإصلاحها فقد تركت قوانين الأحوال الشخصية الإسلامية دون تغيير إلى حد بعيد.

مقدونيا تتخذ إجراءات طارئة لمواجهة الضباب الدخاني

سكوبيا -«رويترز»: اتخذت مقدونيا إجراءات طارئة للتعامل مع الضباب الدخاني الكثيف الذي يغلف مدنها، وهو آفة شتوية سنوية في غرب البلقان يلقي باللوم فيها على عدة أسباب مثل حرق الفحم وتقادم المصانع وانبعاثات السيارات القديمة.

وقالت الحكومة إنها منحت سكان سكوبيا وتيتوفو حق التنقل مجانا في القطارات والحافلات للحد من استخدام السيارات بينما أعفت المصابين بأمراض مزمنة والنساء الحوامل من العمل. وحظرت السلطات ممارسة الأنشطة الرياضية في الهواء الطلق.

وقالت وسائل الإعلام المحلية إن الكمامات نفدت من المحال التجارية إذ سعى كثيرون لحماية أنفسهم من درجات حرارة انخفضت دون الصفر ومن الهواء الساكن إلى حد كبير في سكوبيا.

وقالت دراسة لمنظمة الصحة العالمية نشرت أوائل العام الحالي إن سكوبيا كانت من بين عشر مدن أوروبية تعاني من تركيزات عالية من الجسيمات السامة.

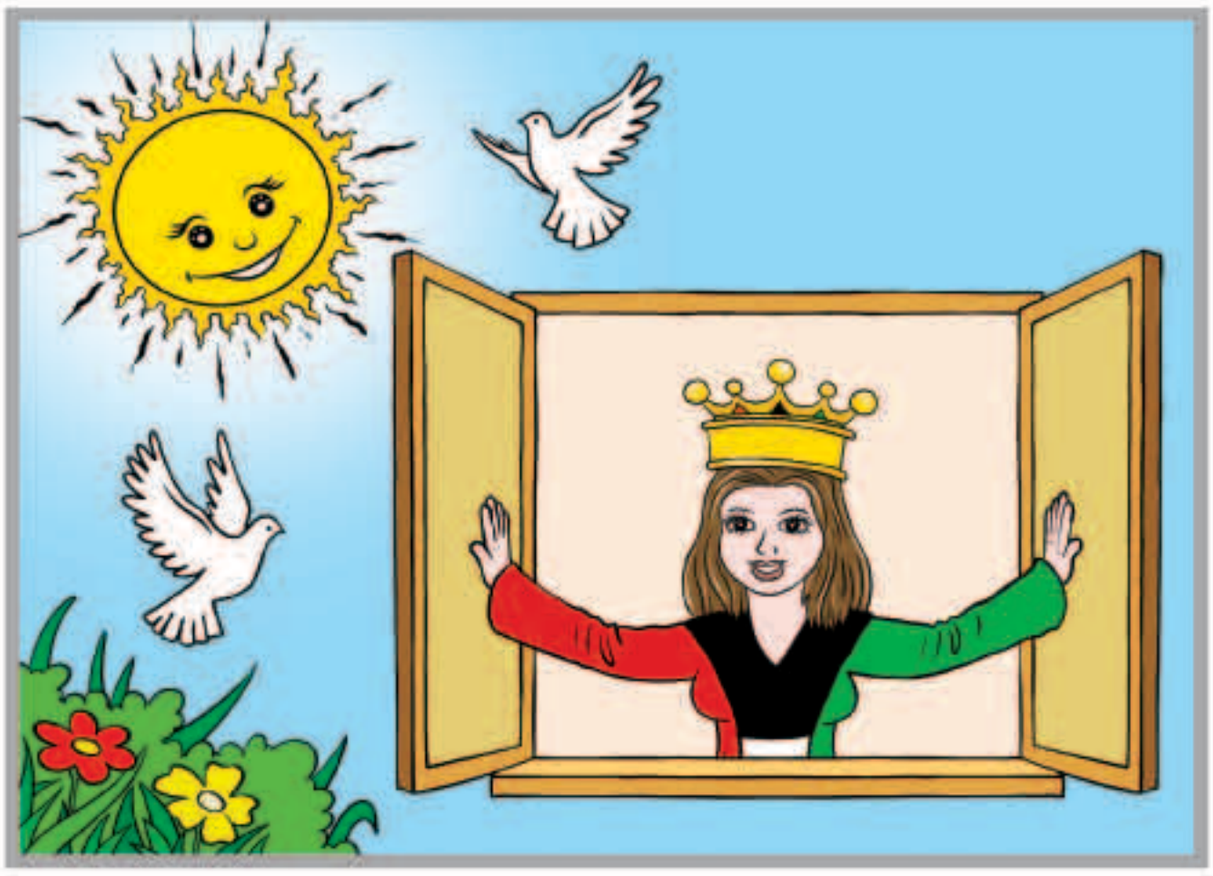

دبي تلغي ألعابها النارية لليلة رأس السنة وستستبدلها بالليزر

دبي- «العربية.نت» في الوقت الذي تشخص أنظار سكان الإمارات والعالم نحو وسط المدينة في دبي ليلة رأس السنة، لما تحييه سنويا من ألعاب نارية وعروض مذهلة احتفاء بالسنة الجديدة، أعلنت السلطات المعنية أمس الأول أن «الألعاب النارية» المنتظرة ستستبدل بألعاب الليزر، لأنها أكثر أمانا وسلامة.

وأعلنت مجموعة «إعمار» الإماراتية أمس الأول أن احتفالات رأس السنة في برج خليفة في دبي ستكون عبارة عن عروض ضوئية تنفذ على المبنى الأعلى في العالم بدل الألعاب النارية التقليدية. وقال أحمد ثاني المطروشي العضو المنتدب لمجموعة «إعمار» في اللجنة الخاصة بتنظيم وتأمين احتفالات رأس السنة في دبي أن عروض الليزر ستترافق مع موسيقى خاصة بها.

وأوضح في مؤتمر صحافي أن الهدف من استبدال الألعاب النارية بالعروض الضوئية «أن ثاني بشيء جديد ولا نبقى نستخدم الطرق القديمة نفسها»، مضيفا «أعتقد أن هذا التغيير سيتضمن الكثير من المتعة والإبهار».

ألعاب نارية في دبي

إطلاق سراح امرأة بعد 22 سنة لجريمة لم ترتكبها

«العربية. نت»: أطلق سراح امرأة سجنت وهي في سن المراهقة، بعد أن قضت 22 عاما في السجن، وذلك في جريمة لم ترتكبها، بعد أن ثبت أخيراً أن الأمر كان خاطئاً.

وقد أدينت تيرا باترسون في عام 1994، بالاشتراك في جريمة قتل، عندما كانت قد شاهدت صديقتها وهي تقتل فتاة أخرى.

وهي الآن في سن الـ42 من عمرها فقد عادت إلى عائلتها، مع حلول أعياد الميلاد، وذلك بعد رحلة طويلة لأجل تخليصها من السجن في حملة نظمت بهذا الخصوص، شارك فيها مشاهير.

وقد ظلت طوال هذه السنين تصر على براءتها، بعد جريمة القتل المصحوبة بسرقة، التي وقعت لفتاة تدعى ميشيل لي كان عمرها 15 سنة وقتذاك، وذلك في كليفلاند بولاية أوهايو.

وتزعم باترسون أن الشرطة أجبرتها على الاعتراف بالسرقة التي لم ترتكبها، مما فتح الطريق أمام إدانتها المشددة بجريمة القتل مع القاتلة الرئيسية.

وهي لم تقم بفتح النار قطعا على الفتاة، لكنها في القانون عوملت كما لو أنها متعاونة في الجريمة.

بعد أكثر من عقدين وراء القضبان خرجت المرأة أخيراً إلى العالم وهي محاطة بالأهل، وذلك ، وهي تصيح لهم: «دعونا نأكل ونفتح الهدايا».

وفي عام 2011 كانت قد رفضت إفراجاً مشروطاً، ومع حملة الدعم التي لقتها تم القرار بـ الإفراج عنها في أكتوبر الماضي دون شروط هذه المرة. ووقف إلى جانبها من المشاهير المخرج الوثائقي كين بيرنز والممثلة الأميركية الفري وودارد ومخرج مسلسل «الرجال المجانين» مانيو وينر.

كان من بين مناصريها الذين دعوا لإطلاق سراحها شقيقة الفتاة القتيلة، التي قالت إنها لم تشارك في إطلاق النار على ميشيل لي.

وكانت شقيقة ميشيل لي قد خرجت معها في ذلك اليوم 20 سبتمبر 1994، بالليل، ومعهما مجموعة من الفتيات المراهقات، اللائي اتهمن جميعا بسرقة ورشة سيارات وقتها.وقد كانت مجموعة جالسة في السيارة ومعهن شقيقة ميشيل لي، عندما تمت المواجهة بينهن وفتيات أخريات في مجموعة تضمنت باترسون.

اكتشفا أنهما شقيقان بعد 60 عاماً من الصداقة

«سكاي نيوز عربية»: بعد 60 عاما من صداقة وطيدة جمعتهما، اكتشف رجلان، عن طريق الصدفة، أنهما أخوين بالفعل ويتشاركان نفس الأم.

وبدأت صداقة آلان روبنسون وولتر ماكفرلن عندما لعبا كرة القدم في فريق المدرسة، قبل نحو 60 عاما في هاواي، ومنذ ذلك الحين وهما لا يفترقان.

ولم يكن ماكفرلن يعرف هوية والده، فيما تم تبني روبنسون وهو طفل، لذا حاول الصديقان اكتشاف مزيد من المعلومات عن ماضيهما، عبر الخضوع لتحليل الحمض النووي، بصورة مستقلة، دون أن يعلم أحدهما أن الآخر خضع لنفس الاختبار.

دراسة: الخروج من المنزل يطيل عمر كبار السن

مجموعة من كبار السن يمشون بمشيه في فيينا

«رويترز»: توصلت دراسة جديدة إلى أن خروج كبار السن من المنزل بصورة منتظمة ربما يسهم في إطالة أعمارهم.

وقال الباحثون في دورية رابطة الجمعية الأمريكية لأمراض الشيخوخة إن وتيرة خروج المشاركين في الدراسة، وهم في السبعينات والثمانينات والتسعينات من العمر، من المنزل انعكست على أعمارهم.

وقال الدكتور جيريمي جاكوبز بالمركز الطبي بالجامعة العبرية في هداسا في مقابلة عبر الهاتف "مجرد الخروج من المنزل كل يوم يدفع الناس للتفاعل مع العالم". وأضاف "رأينا فوائد مماثلة لتلك التي نتوقعها من علاج ضغط الدم والكوليسترول بالأدوية... العوامل الاجتماعية مهمة في مراحل التقدم في السن". وحلل جاكوبز وزملاؤه بيانات 3375 مسنا تراوحت أعمارهم بين 70 و90 عاما. ووفقا لإجاباتهم على الأسئلة المتعلقة بعدد مرات خروجهم من المنزل، صنف الباحثون المشاركين في الدراسة إلى ثلاث فئات.

قرية ساحلية بأيرلندا تستضيف سباقات خيول الشاطئ السنوية

«رويترز»: على امتداد شريط وعر على ساحل جنوب غرب أيرلندا، تحدى سكان قرية بالبهيج أمس الأول رياحا عاتية قادمة من المحيط الأطلسي لإقامة سباقات خيول عيد الميلاد السنوية.

كانت الرياح قد أوقفت الإجراءات لفترة قصيرة خلال يوم شديد البرودة بمنطقة كاونتي كيري لكن السباقات الثمانية جميعا جرت في مسار مؤقت يقول سكان المنطقة إنه استضاف هذا الحدث أول مرة في خمسينيات القرن التاسع عشر.

وقال دونال أوسوليفان البالغ من العمر 70 عاما "إنه تقليد أكثر من كونه أي شيء آخر. التقاليد بالغة الأهمية بالنسبة للشعب الأيرلندي".

وأوسوليفان هو أحد المتطوعين الذين ساعدوا في الإعداد للحدث الذي يتابعه المئات. واستخدم جرار في تطهير الشاطئ من الأعشاب البحرية في حين وضعت أنظمة صوت وأقيم مسار للخيول والفرسان ومتهم صغار لا تتخطى سنهم 11 عاما والذين جاءوا من مختلف أنحاء أيرلندا للمشاركة.

مشارك في سباق للخيول بقرية في أيرلندا

مواقيت الصلاة

الفجر	5.10
الشروق	6.35
الظهر	11.43
العصر	14.33
المغرب	16.52
العشاء	18.12

«فيروس العملات» خطر جديد على فيسبوك ماسنجر

«سكاي نيوز عربية»: حذر خبراء في الأمن الإلكتروني، مؤخرا، من فيروس خطير يستغل الحواسب التي يستهدفها فيما يسمى تعدين العملات الرقمية، في عملية تشكل خطرا محدقا بالكمبيوتر.

وبحسب ما نقلت «تلغراف» البريطانية، فإن الفيروس الذي رصدته شركة «ترند ميكرو» ينتشر عن طريق تطبيق «ماسنجر» الخاص بفيسبوك أثناء استخدام متصفح «غوغل كروم».

ويقوم القراصنة بمهاجمة حواسب الغير، بالنظر إلى الحاجة إلى تعدين العملات الرقمية مثل بيتكوين، وهي عملية تقنية معقدة اصطلح على تسميتها بالتعدين وإن كانت تتعلق بتشفير وإرسال تلك العملات من جهاز إلى آخر، وهي مسألة تحتاج طاقة عمل كبيرة، كما قد تؤدي إلى أعطال في جهاز الكمبيوتر ومكوناته.

ويجري الاستهداف، عن طريق إرسال مقطع فيديو «ملغوم» إلى المستخدم، وبمجرد الضغط عليه، يصاب حاسوبه.

عودة الكهرباء إلى «ديزني لاند» في كاليفورنيا بعد انقطاعها لساعات

«رويترز»: استأنفت مدينة ديزني لاند للألعاب والترفيه في جنوب كاليفورنيا العمل بالكامل بعد عطل كهربائي استمر ساعات وعطل ألعابا عليها إقبال شديد خلال واحد من أزحم أسابيع السنة.

وقالت سوزي براون المتحدثة باسم المدينة إن الكهرباء عادت إلى كافة المناطق. وقالت ديزني لاند، التي تملكها شركة والت ديزني، في تغريدة على تويتر إن العمل استؤنف بالمدينة بالكامل. وخلال ساعات انقطاع الكهرباء أمس الأول قالت ديزني لاند إن الزائرين الذين يتوافدون عليها سيكون لهم الحق في الدخول مرة أخرى.

ونجم الانقطاع عن عطل أصاب محولا يمد منطقتي تونتاون وفانتسي لاند في المدينة بالكهرباء.

وتجتذب المدينة التي تصف نفسها بأنها "أسعد مكان على وجه الأرض" مئات الآلاف من الزائرين كل يوم. وقال أشوكا نياجاراجان الذي يقيم في لوس أنجليس وكان يزور المدينة برفقة زوجته وطفليه إن ألعابا عليها إقبال مثل (قراصنة الكاريبي) و(البحث عن نيمو) تأثرت بانقطاع الكهرباء.

وأضاف نياجاراجان الذي تعلق داخل لعبة (قراصنة الكاريبي) لنحو 20 دقيقة "أصابنا إحباط شديد. هذه هدية أمي لنا جميعا بمناسبة عيد الميلاد. نحن نرتب لهذا منذ أغسطس".

روسيا: فشل إطلاق قمر صناعي يرجع لخطأ فني

موسكو -«رويترز»: قال ديمتري روجوزين نائب رئيس الوزراء الروسي أمس الأول إن فشل إطلاق قمر صناعي قيمته 2.6 مليار روبل (44.95 مليون دولار) الشهر الماضي كان نتيجة خطأ فني مخجل.

كانت وكالة الفضاء الروسية (روسكوزموس) قالت الشهر الماضي إنها فقدت الاتصال بالقمر الصناعي المخصص لرصد وقياس أحوال الطقس ميوتور إم بعد إطلاقه من قاعدة فوستوشني الجديدة في أقصى شرق البلاد. وكان الصاروخ يحمل 18 قمرا صناعيا أصغر تخص شركات علمية وبحثية وتجارية من روسيا والنرويج والسويد والولايات المتحدة واليابان وكندا وألمانيا.

وفي تصريح لتلفزيون روسيا 24 قال نائب رئيس الوزراء إن الإخفاق نجم عن خطأ بشري. وأضاف أن الصاروخ الذي كان يحمل الأقمار جرى ضبطه بإحداثيات خاطئة موضحا أنه تم توجيه اتجاهاته على أساس الإقلاع من مركز انطلاق آخر وهو قاعدة بايكونور التي تستأجرها موسكو في قازاخستان.

وقال الوزير "جرى برمجة الصاروخ على أنه سينطلق من بايكونور. لم يزود بالإحداثيات الصحيحة".

وقاعدة فوستوشني الفضائية الواقعة في غابة كثيفة بمنطقة أمور هي أول منصة مدنية لإطلاق الصواريخ في روسيا.

الوفيات

- حسن غلوم حاجي مقيم، 83، شيع، رجال ـــ نساء: بنيد القار ، حسينية عاشور،، ت: 66613196
- حصة صالح الهزاع حالوب الخالدي، 52، شيعت، رجال ـــ نساء: الواحة ، ق2 ، ش1 ، م49 ،،ت: 66003003 – 94000473
- عائشة غانم عبدالله أبو راشد، أرملة ، نجم هاشم عبدالله، 82، شيعت، الرجال: كيفان ، ق5 ، ش58 ، م20 ،، النساء: بيان، ق12 ، الشارع الأول ، ج8 ، م38 ،، ت: 66795559
- فاطمة محمد صالح العمر، 70، غداً الجمعة، بعد صلاة العصر، الرجال: العديلية ، ق1 ، ش13 ، م5 ،، النساء: مشرف ، ق1 ، ش5 ، م22 ،، ت: 99525715 – 97666674
- نورة عيد محمد النوار، أرملة ، ناصر محمد دغيم الخالدي، 65، غداً الجمعة، بعد صلاة العصر، الرجال: الشبيلية ، ق1 ، ش10 الرئيسي ، م 595 ،، النساء: الشبيلية ، ق1 ، ش133 ، م 595 ،، ت: 50818777 – 97709094
- أحمد عبدالرحمن مبارك الكندري، 87، بعد صلاة الجمعة مقبرة صيحان، الرجال: الصباحية ، ق1 ، ش2 ، م559 ،، النساء: شمال الأحمدي ، ق16 ، طريق 15 ، م10 ،، ت: 60433333

إنا لله وإنا إليه راجعون

AL-SABAH
الصباح
www.alsabahpress.com

إدارة التحرير:
تلفون: 24554750، 24554850، 24554950
فاكس: 24562200، 24564400
E-mail: editorial@alsabahpress.com

إدارة الإعلان:
تلفون: 24867300، 110، 24554950
فاكس: 24867040، 24564400
E-mail: advertising_alsabah@yahoo.com

إدارة التوزيع والإشتراكات:
تلفون: 24867300، 110، 24554950
فاكس: 24867040، 24564400
E-mail: distribution@alsabahpress.com

الكويت ص.ب: 588
الصفاة – الرمز البريدي 13006
P.O.Box: 588 Safat, 13006 Kuwait