AL-SABAH
الصباح
www.alsabahpress.com
يومية سياسية شاملة — تصدر عن شركة الصباح للصحافة والنشر والتوزيع
20 صفحة — 100 فلس

شطحة

«الشؤون»: فتح باب الترشح لمجالس ادارات الجمعيات التعاونية المعين اعضاؤها من قبل الوزارة .

.. الحق أحق أن يتبع !

بطحة

وزير الصحة د . باسل الصباح أجرى عملية جراحية لزراعة قوقعة لطفلة في السادسة من عمرها .

.. سلمت يداك يا معالي الوزير «الإنسان».

طريق الحق

الخرافي .. فوق المنصة !

من أغرب وأطراف الأخبار التي جرى تداولها أمس ، ما أعلن عنه أحد نوابنا الكرام ، بشأن اعتزامه وزميل آخر له تقديم استجواب إلى وزير الدولة لشؤون مجلس الأمة عادل الخرافي ، «بسبب تقديم الوزير معلومات خاطئة وغير دستورية ، فضلا عن عدم إجابته عن الأسئلة البرلمانية» .

النائب المحترم لم يكتف بتهديده هذا ، بل اتخذ خطوة استباقية أخرى ، بتوجيهه رسالة لسمو رئيس مجلس الوزراء «بضرورة إقالة وزير الدولة لشؤون مجلس الأمة ، أو تقديم الوزير استقالته ، أو مواجهة الاستجواب» !

وجه الغرابة والطرافة والحيرة ، وقل ما شئت من مفردات الدهشة التي تتضمنها معاجم اللغة ، أن الخرافي لم يكد يمضي شهر واحد على تعيينه وزيرا ، أي أن الرجل – بلغة كرة القدم – «لم يختبر» ، ولم يتم إمهاله حتى يمكن الحكم على أدائه ، إيجابا أو سلبا !

بصراحة وكما يقول المثل العربي ، فقد «بلغ السيل الزبى» ! ولم نعد ندري تكييفا محددا لمثل تلك الممارسات البرلمانية ، التي تكاد تنفرد بها الكويت !

بالأمس أشرنا إلى هذا «النهم» العجيب في تقديم استجوابات إلى الوزراء ، ولا نعرف اليوم ماذا نسمي اعتزام نائب أو أكثر ، استجواب وزير ربما لا يزال حتى الآن يتعرف على إدارات وأقسام وزارته !

و«لله في خلقه شؤون» !

عبدالرحمن العواد
abdulrahmman@yahoo.com

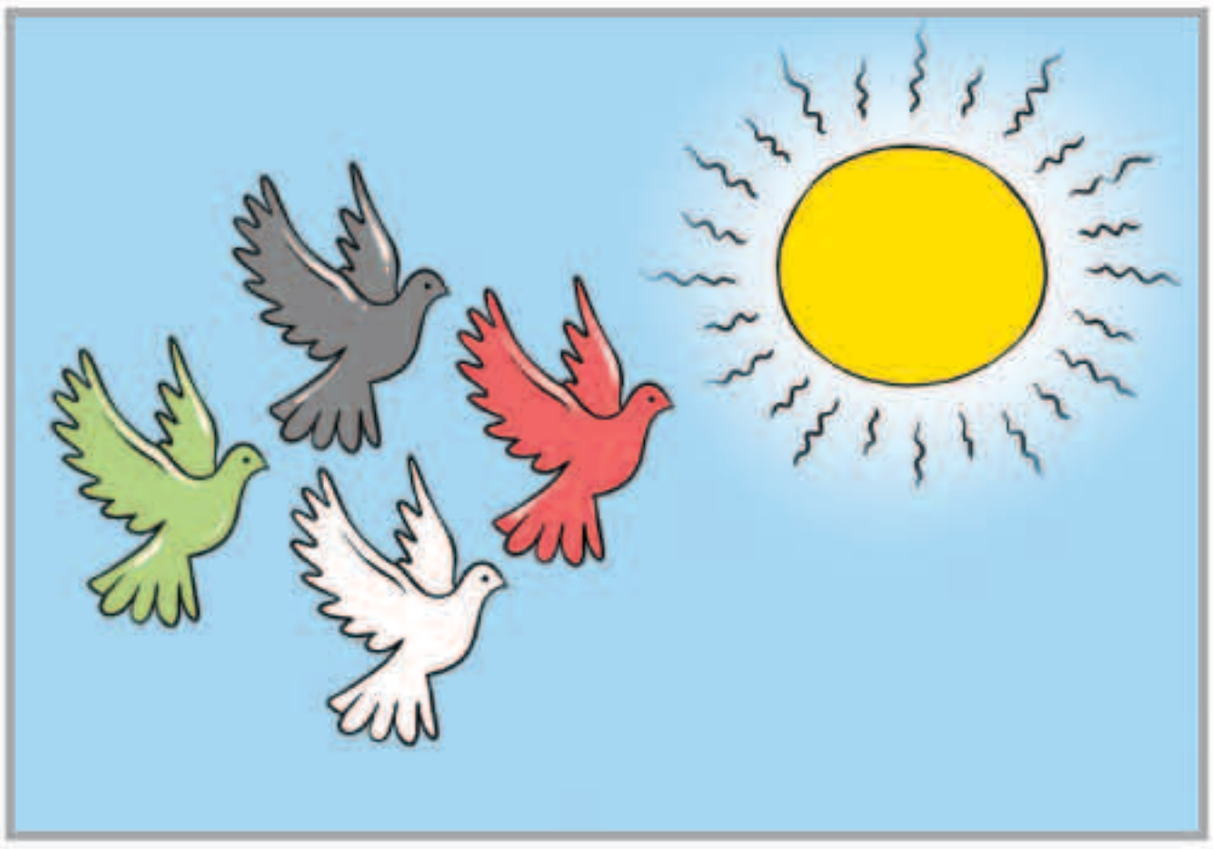

بين السطور

يا رب !

بلدنا يا سندنا يا هوانا
يا أجمل ما خلق ربي من بلاد
شيوخك عز وشعبك ما توانا
وناسك خير ناس , واهلك أجواد
عسى الله يحفظ الديرة ذرانا
ويحفظ هالبلد من كل حساد

المكلماني
meklemany@yahoo.com

«طيور الدمار الشامل» تثير الذعر في أستراليا

«د ب أ»: أثارت طيور صغيرة بيضاء اللون الذعر في البلدات الساحلية بولاية أستراليا الغربية، حيث طلب مسؤولون محليون من حكومة الولاية تصريحاً لإعدام طيور الكوكاتو الشرقية طويلة المنقار.

وقال عمدة مدينة جيرالدتون شين فان ستين، أمس إن «هذه الطيور الصغيرة المزعجة قد تسببت بأضرار كبيرة للمدينة والممتلكات». وقال فان ستين: «إنها تفكك الأسطح مما يتسبب في تسرب المياه منها، وتنزع أشرطة السدادات المطاطية من النوافذ. مناقيرها المدببة قوية للغاية لدرجة أنها قادرة على انتزاع وحدات إنارة الشوارع والنباتات الاصطناعية».

وأفاد بأن الطيور أتلفت لافتات مغلفة وألحقت أضراراً بأسلاك نحاسية، بل وتسببت في حوادث ماس كهربائي. ووصف الطيور بالقول: «إنها أسلحة دمار شامل يكسوها الريش».

وقال فان ستين إن مجلس مدينة جيرالدتون يدفع ما يصل إلى 400 ألف دولار أسترالي (320 ألف دولار أمريكي سنوياً منذ عدة أعوام لإصلاح الأضرار التي تلحق بالبنية التحتية بسبب الطيور.

يشار إلى أن طيور الكوكاتو الشرقية طويلة المنقار هي نوع من ببغاوات الكوكاتو البيضاء . ويعود أصلها إلى أستراليا، وتعد دخيلة على أستراليا الغربية. وقد تسبب التدفق الكبير للطيور البرية في أضرار للمحاصيل وشكل تهديداً للطيور المحلية ، بما فيها أنواع أخرى محلية من الببغاوات.

12 مصابا بانهيار بورصة إندونيسيا

«سكاي نيوز عربية»: قال موظف في بورصة إندونيسيا، وشهود، إن طابقا أوسط بين طابقين يطل على البهو الرئيسي للمبنى المؤلف من عدة طوابق انهار، أمس، مما أسفر عن إصابة 12 شخصا على الأقل من جراء تطاير زجاج وحطام آخر.

والمبنى جزء من مجمع مؤلف من برجين كان هدفا لهجوم انتحاري نفذه متشددون في سبتمبر عام 2000، إلا أن الشرطة استبعدت أن يكون انهيار اليوم ناجم عن قنبلة.

وطوقت الشرطة المبنى، بينما كان الناس يفرون منه في حين تم نقل المصابين، وبينهم طلبة، يزورون المبنى على محفات.

وقال أرغو يووتو المتحدث باسم شرطة جاكرتا لقناة مترو التلفزيونية: «نركز الآن على إجلاء الناس».

وأوضحت صور عرضها التلفزيون ووسائل التواصل الاجتماعي هيكلا معدنيا محطما عند مقهى ستاربكس قرب مدخل المبنى.

وقال فيندي، المساعد الشخصي لرئيس البورصة، نيتو سوليستيو، الذي كان داخل المبنى آنذاك: «انهار الطابق الثاني».

وقالت ميغها كابور، التي تعمل في المبنى وكانت في البهو عند حدوث الانهيار: «بدأت ألواح خرسانية تتساقط. كان هناك تراب كثيف وانفجرت مواسير المياه».

وتابعت: «سمعت صوت تحطم عال. رأيت امرأة فاقدة الوعي تحت لوح خرساني»، مضيفة أن الطابق المنهار كان فوق مكتب الاستقبال.

بدء العروض السينمائية في السعودية بعد توقف استمر 35 عاماً

أشخاص داخل أول دار عرض سينمائي سعودية في جدة

«رويترز» : بدأت السعودية مطلع هذا الأسبوع عرض أفلام سينمائية طويلة من الرسوم المتحركة للأطفال وذلك في قاعة مؤقتة للعروض السينمائية بعد أن رفعت حظرا على دور السينما استمر 35 عاما.

ومن الممكن أن يبدأ افتتاح دور العرض في مارس المقبل في إطار حملة إصلاح شهدت المملكة فيها خلال العام الأخير فتح الأبواب أمام الحفلات الموسيقية والعروض الكوميدية والموافقة على قيادة النساء للسيارات.

وفي الوقت الحالي تعمل السلطات على تشجيع ترتيبات مؤقتة مثل مركز ثقافي تديره الدولة في مدينة جدة المطلة على البحر الأحمر ومزود بجهاز عرض وسجادة حمراء وآلة لصنع الفيشار. وقال ممدوح سالم صاحب العلامة التجارية (سينما 70) والذي نظم عرض الأفلام الذي يستمر أسبوعا "حتى الآن لا توجد بنية تحتية لدور السينما، ولذلك نحاول الاستفادة من المواقع (البديلة) لتقريب الشكل السينمائي".

وأضاف "حاولنا استخدام هذه الأفلام لكي تكون نقطة بدء باعتبارها العرض السينمائي الأول بعد القرار الصادر في 11 ديسمبر بالسماح بدور السينما".

الفلبين تحذر من ثورة بركان محتملة خلال أسابيع أو أيام

بركان مايون في الفلبين ينفث رماده

مانيلا – «رويترز» :حذر رئيس معهد علم البراكين والزلازل في الفلبين أمس من أن احتمال ثورة بركان جبل مايون وارد "خلال أسابيع أو حتى أيام" مع بدء تجمع صخور متصهرة عند قمته.

وقذف البركان الذي يبلغ ارتفاعه 2462 مترا، ويعد مقصدا سياحيا في إقليم ألباي بسبب شكله المخروطي، رمادا ومواد متصهرة خلال اليومين الماضيين مما أجبر أكثر من ثلاثة آلاف من سكان القرى المجاورة على إخلائها. وبدأت فوهة البركان في إظهار بريق أمس الأول بما يشير إلى بدء تدفق حمم منها.

وقالت سلطات المطارات في مانيلا إن خطوط (سيبو باسيفيك) للطيران ألغت رحلات لمدينة ليجازبي المجاورة لليوم الثاني يوم الاثنين بسبب الأحوال الجوية السيئة. وكانت أكبر ثورة لبركان جبل مايون في فبراير عام 1841 عندما لقي 1200 شخص حتفهم بعد أن دفنت بلدة تحت الحمم البركانية. وكانت آخر مرة يثور فيها قبل نشاطه الحالي في 2014 إذ قذف الحمم وأجبر آلاف السكان على مغادرة منازلهم.

مواقيت الصلاة

الفجر	5.19
الشروق	6.43
الظهر	11.57
العصر	14.52
المغرب	17.11
العشاء	18.35

ضغط العمل يقتل تايوانيا كل 5 أيام

«إفي»: يتوفى تايواني كل 4.8 أيام بسبب أمراض قلبية ودماغية ناجمة عن ضغوط العمل، وفقاً لـ «تقرير مخاطر الصحة في العمل» الصادر عن جامعة تايوان. وأفادت الدراسة التابعة لمعهد الطب المهني وأبحاث الصحة الصناعية أن الرقم يتضمن فقط الحالات التي تم التحقق منها ولكن عدد التايوانيين الذين يتوفون بسبب ضغط العمل «قد يصل عددهم إلى شخص يومياً» وفقاً لما ذكرته اليوم صحيفة «لينه باو».

يشار إلى أن تايوان تعد ثالث بلدان العالم من حيث معدلات ساعات العمل السنوية، وفقاً لبيانات 2015 الصادرة عن منظمة التعاون والتنمية الاقتصادية، بواقع ألفين ساعة و314 دقيقة و8 ثوان.

وفي بعض القطاعات العمالية والشركات في الجزيرة توجد عادة عدم الخروج من العمل حتى انتهاء كافة الأعمال المعلقة، كما أن أكثر من دوام يمكن العمل خلاله بشكل متواصل بدون راحة لأكثر من أسبوع.

10 آلاف دولار عقوبة امرأة قرأت رسائل زوجها الشخصية

«سكاي نيوز عربية»: أدينت امرأة سويسرية بتهمة قراءة الرسائل الإلكترونية في حساب «إيميل» زوجها من دون علمه، في خرق للخصوصية، على الرغم من اكتشافها رسائل «غرامية» بين زوجها ونساء أخريات.

وقالت صحيفة «ميترو» إن الزوجة لم تقاوم رغبتها بالدخول لبريد زوجها الإلكتروني، وقراءة الرسائل التي تبادلها مع عدد من النساء الأخريات من دون علمها.

وقالت السيدة: «لقد كان (الزوج) على تواصل مع نساء أخريات لمدة طويلة. واجهته بموضوع العلاقات، ثم انتقل خارج شقتنا المشتركة».

وأضافت: «لقيته به ذهبت. لم نتحدث بعدها أبداً».

وبلغت الغرامة الأولية 10 آلاف دولار، ولكنها أعفيت منها، بشرط عدم ارتكاب أي جنايات مماثلة في العامين القادمين.

ولكن المدعي العام أكد أن السيدة اقتحمت حساب زوجها بشكل متكرر، وقامت بتحميل مواد لم تمتلكها.

وبسبب معرفتها المسبق بكلمة الدخول للحساب، استبعدت تهمة «اختراق الحساب»، إلا أن دخولها بحد ذاته يعتبر خرقاً لقانون الخصوصية السويسري.

وتم تخفيض الغرامة النهائية إلى 1600 دولار فقط.

العثور على خامس أكبر ألماسة في العالم

«إفي»: أعلنت الشركة البريطانية «Gem Diamond» (جيم دايموند) أمس عثورها على ألماسة «ذات جودة استثنائية» تزن 910 قراريط، ما يجعلها الخامسة من النوع والحجم في العالم، في مملكة ليسوتو الواقعة جنوبي القارة الأفريقية.

وتنتمي الألماسة التي لم يتم تسميتها بعد إلى النوع «IIa» الذي يمثل حوالي 2% من الألماسات نظراً لنقائه الشديد وشفافيته.

والألماسة هي عديمة اللون تنتمي للدرجة (D) وهي ما يعني شفافيتها العالية وهو أمر نادر الحدوث.

وتم العثور على الألماسة في منجم تعدين «ليتسيبنج» في مملكة ليسوتو وهي واحدة من البلدان الغنية بالألماس الأكثر قيمة في العالم.

وبحسب بيان الشركة، فتعد الألماسة، خامس أكبر ألماسة في العالم من حيث الجودة.

ولا تزال أكبر ألماسة في العالم من تصنيف الألماسة الملقبة بـ«كولينان» التي تم اكتشافها في جنوب أفريقيا وتزن 3.016 قيراط.

وتشكل «كولينان» جزءاً من مجوهرات التاج البريطاني وتم العثور عليها في بلدة تعدين في جنوب أفريقيا تحمل نفس الاسم في عام 1905.

الوفيات

■ بهية رمضان شعبان، أرملة أيوب يعقوب الغيص ، 77 عاما ، الرجال: هدية ، ق5 ، ش28 ، م15 ، ت: 0096550074500 ، النساء: القرين ، ق3 ، ش36 ، م16.

■ عمار سالم عمار العميرة ، 78 عاما ، الرجال: مبارك الكبير ، ق6 ، ش18 ، م6 ، ت: 0096599260006 ، النساء: صباح السالم ، ق12 ، ش1 ، ج1 ، م61 ، ت: 0096551332666.

■ عشة عبدالله محمد الفجي، زوجة محمد حمود الفجي ، 75 عاما ، الرابية ، ق4 ، ش عبدالله الخالدي ، م19 ، ديوان محمد حمود الفجي ، ت: 00965699999866.

■ حمدة حسين المشيعيب، أرملة عواد نزال عواد العنزي ، 75 عاما ، الرجال: الجهراء ، الواحة ، مقابل خزانات المياه ، ت: 0096555343443 ، النساء: سعد العبدالله ، ق4 ، ش427 ، م308 ، ت: 0096566122023.

■ عبدالهادي عبدالله نعير الهاجري ، 47 عاما ، الرجال: جابر العلي ، ق7 ، ش35 ، م5 ، ت: 0096590010954 ، النساء: فهد الأحمد ، ق2 ، ش207 ، م15.

■ مبارك عبدالله ديجان الافينس المطيري ، 45 عاما ، الرجال: عبدالله المبارك ، ق4 ، ش412 ، م8 ، ت: 0096550561811 ، النساء: الفردوس ، ق3 ، ش الأول ، ع5 ، م46 ، ت: 0096596639099.

■ حورية الصاوي رمضان، أرملة صالح مبروك الهاجري ، 79 عاما ، الرجال: السالمية ، ق2 ، ش عبدالله بن مسعود ، م17 ، ت: 0096599600124 ، النساء: القرين ، ق2 ، ش7 ، م14.

■ لطيفة محمد عبدالله حيدر، أرملة احمد غلوم عبدالله حيدر ، 83 عاما ، الرجال: مسجد الوزان ، مشرف ، ت: 0096566014132 ، النساء: الرميثية ، ق4 ، ش44 ، م5 ، حسينية ملاية أم صادق.

■ جاسم محمد سالم الكعبي ، 56 عاما ، الرجال: ديوان الكعبي ، هدية ، ق1 ، ش6 ، م3 ، ت: 0096594414442 ، النساء: هدية ، ق1 ، ش6 ، م3 ، ت: 0096599440021 ، الدفن التاسعة صباحا.

إنا لله وإنا إليه راجعون

AL-SABAH
الصباح
www.alsabahpress.com

إدارة التحرير:
تلفون: 24554750، 24554850، 24554950
فاكس: 24562200، 24564400
E-mail: editorial@alsabahpress.com

إدارة الإعلان:
تلفون: 24867300، 24554950.110
فاكس: 24867040، 24564400
E-mail: advertising_alsabah@yahoo.com

إدارة التوزيع والإشتراكات:
تلفون: 24867300، 24554950.110
فاكس: 24867040، 24564400
E-mail: distribution@alsabahpress.com

الكويت ص.ب: 588
الصفاة – الرمز البريدي 13006
P.O.Box: 588 Safat, 13006 Kuwait