AL-SABAH
الصباح
www.alsabahpress.com
يومية سياسية شاملة — تصدر عن شركة الصباح للصحافة والنشر والتوزيع
20 صفحة — 100 فلس

شطحة

يجب أن لاتكون الرقابة المسبقة سببا في القضاء على كثير من المشاريع التنموية قبل انطلاقها .
.. تبونها مركز عالمي ؟!

بطحة

جهود وزارة الداخلية في التخفيف على المراجعين تستحق الإشادة والتقدير .
.. كفو .

رئيس «أوسكار»: انتهاكات هوليوود لن تتكرر

«سكاي نيوز عربية»: قال جون بيلي رئيس اكاديمية علوم وفنون السينما الأميركية، التي تمنح جوائز الأوسكار إن أسوأ الانتهاكات التي شهدها قطاع السينما لن تتكرر.

وأوضح بيلي لأكثر من 200 من المرشحين لجوائز الأوسكار أن الأكاديمية تعمل من أجل قدر أكبر من التنوع.

وخلال السنوات الأخيرة تعرضت الأوسكار أرفع الجوائز في صناعة السينما، لانتقادات لاستبعاد الملونين من قوائم المرشحين.

وبعد حملة على مواقع التواصل الاجتماعي عن استبعاد الفنانين الملونين، دعت أكاديمية علوم وفنون السينما المزيد من النساء وأصحاب البشرة الملونة للانضمام إلى عضويتها، التي تضم 8000 شخص ويهيمن عليها البيض وكبار السن والرجال.

وقال بيلي للمرشحين لجائزة هذا العام خلال حفل غداء سنوي إن الأكاديمية، التي تأسست منذ 90 عاما تجدد دماءها من خلال برامج للتنوع والانفتاح على الجميع في هذه الأيام التي تتسم «بزيادة الوعي والمسؤولية إزاء تحقيق التوازن بغض النظر عن النوع أو العرق أو الدين». ومن بين المرشحين لجوائز هذا العام التي توزع في مارس، المخرجة غريتا جيرويغ، والمخرج الافريقي الأصل غوردان بيل و4 ممثلين سود وأفلام تتنوع ما بين القصص النسائية والفانتازيا الرومانسية والحروب.

ولم يتطرق بيلي بشكل مباشر إلى فضيحة التحرش الجنسي، الخاصة بالمنتج هارفي واينستين، التي هزت هوليوود وأفقدت عشرات الممثلين والمخرجين والمنتجين عملهم.

جزيئات البلاستيك تهدد كائنات عملاقة في أعماق المحيطات

امستردام - «د ب أ»: يحذر العلماء من أن جزيئات البلاستيك والمواد الكيميائية السامة في المحيطات تشكل خطرًا شديدا على الكائنات العملاقة مثل أسماك الحوت والقرش وشيطان البحر، والتي تتغذى على العوالق عبر الترشيح.

وجاء في دراسة علمية، نشرت في مجلة «ترندس إن إيكولوجي آند إيفولوشن» العلمية، أن مثل هذه الكائنات تبتلع آلاف المترات المربعة من مياه البحر يوميًا للحصول على العوالق الحية، وهو ما يعرضها لابتلاع جزيئات البلاستيك مباشرة من المياه الملوثة بها أو بشكل غير مباشر عبر ابتلاع فرائس ملوثة بهذه الجزيئات.

وأشارت الدراسة إلى أن المواد الكيميائية والملوثات المرتبطة بالبلاستيك يمكن أن تتراكم على مدى عقود من الزمن وتغير في العمليات الحيوية للكائنات، ما يؤدي إلى ضعف النمو والتطور والتناسل، بما في ذلك تقليل الخصوبة.

وقالت إليتزا جرمانوف رئيسة فريق الباحثين الذي أعد الدراسة في بيان عبر البريد الإلكتروني، إنه: «رغم أنه لم يتأكد بعد وجود ارتباط واضح بين ابتلاع جزيئات البلاستيك وبين تعرض الكائنات التي تتغذى بطريقة الترشيح للتسمم، خلصت الدراسات المتعلقة بطيور البحر والأسماك الصغيرة إلى وجود ارتباط».

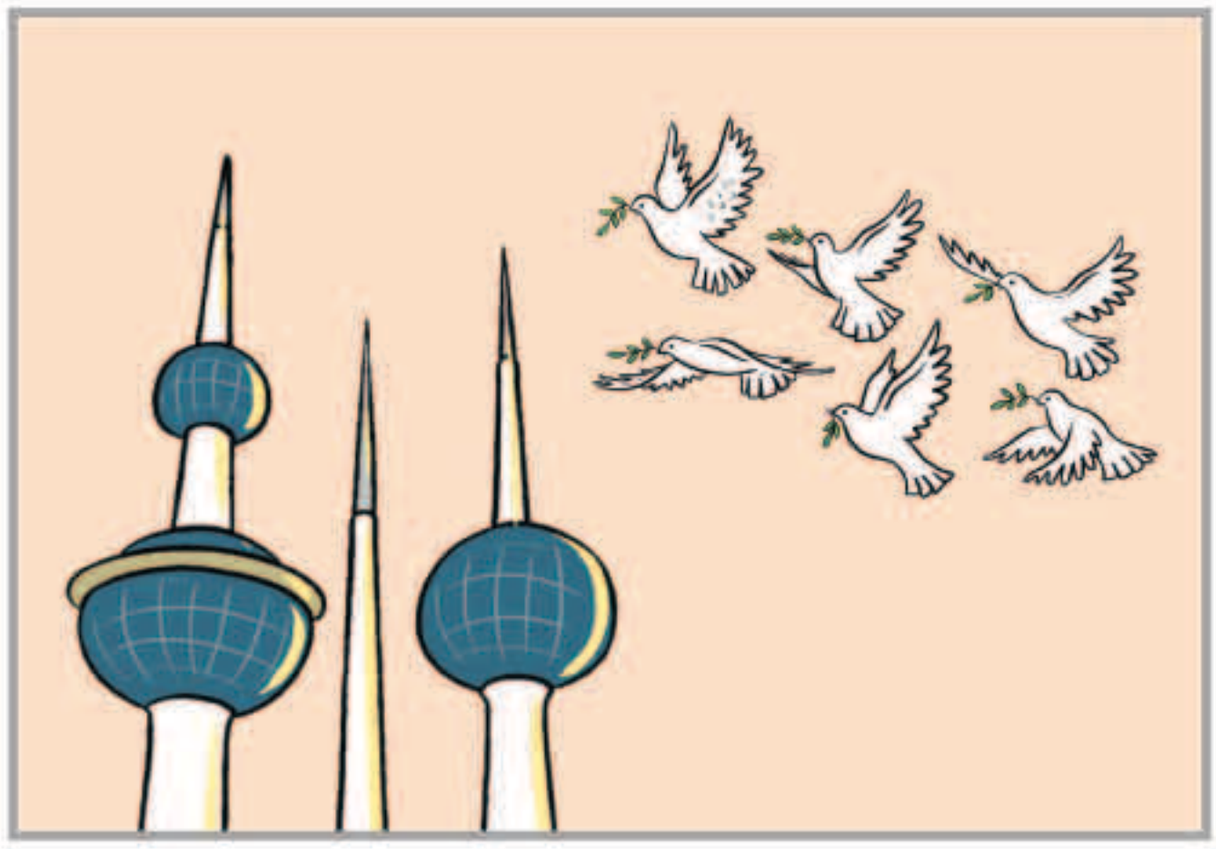

بين السطور

يارب !

بلدنا يا سندنا يا هوانا
يا أجمل ما خلق ربي من بلاد
شيوخك عز وشعبك ما توانا
وناسك خير ناس , واهلك أجواد
عسى الله يحفظ الديرة ذرانا
ويحفظ هالبلد من كل حساد

المكلماني — meklemany@yahoo.com

طريق الحق

البدون .. والواق واق

من غير المنطقي أن يخرج أي نائب بعد اجتماع مكتب مجلس الأمة مع رئيس اللجنة التنفيذية لمعالجة أوضاع المقيمين بصورة غير قانونية «البدون» ليؤكد أمام الجميع أن « البدون» يتمتعون بكافة حقوقهم الانسانية والمدنية وأن كل ما تسمعه من أبناء هذه الفئة هي مجرد إدعاءات ليس لها وجه من الصحة .. فموضوع «البدون» ليس قضية في جزر الواق واق .. بل قضية لها خصوصيتها الكويتية فهذه الفئة هم أناس درسنا وعملنا معهم ونحتك بهم يوميا ونتعامل معهم وهناك منهم من يجاورنا ومن تربطنا به صلة الدم والنسب وحتى أن هناك من هو «بدون جنسية» وشقيقه كويتي بالتأسيس.

تأسيسا على ما سبق فلن ينجح أي شخص بمحاولة جعل الصورة وردية وتغيير الواقع بالكلام .. فتغيير الواقع كما يعلم الجميع يحتاج إلى أفعال لا أقوال.. ثم إن المسؤولين في الجهاز أعلنوا في وقت سابق عن أن هناك مايربوا عن 34 ألف مستحق للجنسية الكويتية من «البدون» فأين حق هؤلاء ولماذا لم يتم انجاز ملفاتهم لتقليص حجم المشكلة؟وحصرها في حجمها الحقيقي الذي قد نتفهمه.

هذه المشكلة بصراحة لن تحل من خلال البيانات أو محاولة فرض حالة لاتمت للواقع بصلة، ولن ينجح أي شخص في انهاء هذا الملف العالق منذ 60 عاما مالم تكن هناك شجاعة كبيرة وحرية في اتخاذ القرار الصحيح.

عبدالرحمن العواد
abdulrahmman@yahoo.com

تصادم 44 سيارة على طريق يربط أبوظبي بدبي

22 شخصا أصيبوا في الحادث

«سكاي نيوز عربية»: أصيب 22 شخصا في حادث تصادم بين 44 سيارة على شارع الشيخ محمد بن راشد (يربط أبوظبي بدبي)، صباح أمس، بسبب تدني الرؤية الناتج عن الضباب الكثيف، حسبما أفادت القيادة العامة لشرطة أبوظبي.

وتنوعت الإصابات بين 18 إصابة بسيطة وإصابتين متوسطتين وأخريين بالغتين.

وقال مدير مديرية المرور والدوريات في شرطة أبوظبي العميد خليفة محمد الخييلي، إن سرعة استجابة الدوريات المرورية ومركبات الإسعاف والإنقاذ، واتخاذ الإجراءات الميدانية لتأمين الطريق وإخلائه من المركبات المتضررة، أدى إلى عدم تفاقم الحادث وإعادة الطريق إلى حالتها الطبيعية.

وأشار الخييلي إلى أن «شرطة أبوظبي نفذت خطة الطوارئ أثناء الضباب بإيقاف المركبات والشاحنات والحافلات على المواقف الجانبية المخصصة لهم أثناء الضباب».

روسيا تستدعي الجيش لمواجهة «ثلوج القرن» في موسكو

عامل يزيل الثلوج من فوق سطح مبنى

موسكو - «رويترز» : استدعت السلطات الروسية أفرادا من الجيش للمساعدة في إزالة الثلوج من شوارع موسكو ومناطق محيطة بها بعد تساقط قياسي للثلوج تسبب في تأخير رحلات جوية وسقوط مئات الأشجار وسد بعض الطرق والشوارع.

وشهدت موسكو في 36 ساعة فقط كمية قياسية من الثلوج تتجاوز قدر الثلوج التي تسقط على المدينة في أكثر من شهر مع تراجع درجات الحرارة إلى أقل من الصفر في أكبر موجة من نوعها بالعاصمة الروسية منذ بدء تسجيل بيانات الأرصاد.

وقال سيرجي سوبيانين رئيس بلدية موسكو الذي وصف الحدث بأنه "موجة ثلوج القرن" إن شخصا لقي حتفه عندما قطعت شجرة خطوطا للكهرباء وكانت واحدة من أكثر من ألفي شجرة سقطت تحت وطأة الوزن الثقيل للثلوج.

وأضاف أن خمسة أشخاص آخرين على الأقل أصيبوا في حوادث منفصلة. وقال الجيش الروسي في بيان إنه نشر مئة جندي وكاسحتي جليد وشاحنة للمساعدة في إزالة الثلوج في أحد أحياء العاصمة وفي موقع آخر بمنطقة موسكو. وأعلن أمس الأول عطلة في مدارس موسكو بعد نزول درجات الحرارة إلى 12 تحت الصفر. ودعت السلطات المواطنين إلى ترك سياراتهم في المنزل واستخدام وسائل النقل العامة.

مواقيت الصلاة

الفجر	5.13
الشروق	6.34
الظهر	12.02
العصر	3.07
المغرب	17.30
العشاء	18.50

اكتشاف عناكب بذيول عمرها 100 مليون سنة

«سكاي نيوز عربية»: عثر العلماء على بقايا عناكب من سلالة غير معروفة، تتميز بذيول أطول من جسدها كله، وهو ما يختلف عن العناكب الحديثة.

وأفادت «سكاي نيوز»، أمس، بأن العلماء عثروا على بقايا العناكب ذات اللون الكهرماني في الغابات المطيرة شمالي ميانمار، مشيرين إلى أنها عاشت قبل 100 مليون سنة.

ويسلط الاكتشاف العلمي الجديد الضوء على أصول هذه الحيوانات وتشكك في الفكرة السائدة عنها بأنها بلا ذيل.

وقال العلماء من جامعة كانساس الأميركية إن طول جسم العناكب يبلغ 2.5 ملم في حين يبلغ طول الذيل 3 ملم.

وأشاروا إلى أن الحيوان المتحجر كان ينتج الحرير من الشعر الموجود على بطنها، وقالوا إنها قادرة على إنتاج الحرير عبر مغازلها، لكن من دون وجود الشبكات المعروفة في النظائر الحالية.

إطلاق أضخم صاروخ «فضائي» منذ نصف قرن

«سكاي نيوز عربية»: تتجه شركة الفضاء الأميركية «سبيس إكس»، إلى إطلاق الصاروخ العملاق «فالكون هيفي» صوب الفضاء، الخميس، وسط توقعات بأن يكون أكبر صاروخ يجري إطلاقه منذ 45 عاما.

ويعد صاروخ «زحل الوحش 5»، الذي أطلقته وكالة الفضاء الأميركية «ناسا»، سنة 1973، أضخم صاروخ جرى إطلاقه من الأرض.

وقال الأستاذ المساعد في جامعة كاليفورنيا ومسؤول التواصل السابق بين ناسا والبيت الأبيض، غريغ أوتري، إنه سواء نجحت عملية الإطلاق أم فشلت، فإن الأمر سيكون مذهلا.

وتساءلت صحيفة «فايننشال تايمز» عن جدوى مشروعات إطلاق صواريخ كبرى صوب الفضاء، لاسيما أن صاروخ «فالكون 9»، أصبح ذا قدرة هائلة تتيح رفع أقمار صناعية كبرى إلى مدارات أعلى.

وبحسب «سبيس إكس»، فإن قوة الصاروخ المرتقب يمكنها أن تحمل مركبة من قبيل طائرة «بوينغ 737» التجارية، صوب الفضاء.

وسيحمل الصاروخ على متنه سيارة «تيسلا» رياضية يصل سعرها إلى 100 ألف دولار، دابا على عادة مؤسس الشركة، إلون موسك، الذي يرسل أشياء من الأرض صوب الفضاء في أغلب الرحلات عسى أن تصادف كائنات فضائية فتنقل إليهم «صورة عن الأرض».

إجلاء آلاف الأشخاص في اندونيسيا بسبب الفيضانات

جاكرتا - «رويترز» : قال حاكم جاكرتا أنيس باسويدان أمس إن السلطات أجلت آلاف السكان في العاصمة الإندونيسية بسبب الفيضانات وذلك رغم أن منسوب الانهار الذي ارتفع جراء إطلاق المياه من خزان رئيسي بدأ يتناقص.

وقالت الشرطة إن الأمطار الغزيرة تسببت أيضا في انهيارات أرضية في مدن صغيرة تحيط بجاكرتا وإن ثمانية أشخاص فقدوا بعد حدوث انهيارين أرضيين قرب مدينة بوجور.

وأظهرت لقطات تلفزيونية أمس أشخاصا يخوضون في المياه العكرة في بعض أحياء العاصمة جاكرتا.

وقال حاكم جاكرتا إن الفيضانات تسببت في نزوح نحو 6500 شخص في مناطق من جنوب وشرق جاكرتا.

كانت لقطات تلفزيونية ماساوية أظهرت في وقت سابق انهارا سريعة الجريان من المياه المحملة بالطين تنطلق وسط الشوارع وتسقط أشجارا وبعض الفيلات في المنطقة الجبلية المحيطة بجاكرتا.

واضطرت السلطات إلى إطلاق المياه من خزان رئيسي في مدينة بوجور بعد أن بلغت مناسيب المياه مستوى أطلق أقوى تحذير.

ويعمل أفراد من الشرطة والجيش مع متطوعين للتعامل مع آثار الفيضانات.

الوفيات

■ فاطمة شعبان حسين خسروه، ارملة، محمد شعبان قاسم، 68، شيعت، الرجال: الجابرية ، حسينية البلوش، النساء: حسينية احمد عاشور ، بنيد القار ، العزاء عصرا فقط. ت: 97806465 – 99443772

■ فؤاد عبدالرحمن صالح الريش، 57، شيع، الرجال: ديوان الريش ، اليرموك ، ق4 ، ش3 ، م11، النساء: حطين ، ق1 ، ش105 ، م48، ت: 90900818 – 67078787

■ عبدالله فؤاد عبدالرحمن صالح الريش، 19، شيع، الرجال: ديوان الريش ، اليرموك ، ق4 ، ش3 ، م11، النساء: حطين ، ق1 ، ش105 ، م48، ت: 90900818 – 67078787

■ طلال مرزوق محمد الغانم، 58، شيع، الرجال: الشامية ، ق2 ، ش24 ، م1، النساء: سلوى ، ق11 ، ش التعاون ، م46، ت: 99797005 – 99019211 – 67723977

■ عبدالعزيز سعود علي عوض المطيرات، 20، شيع، الرجال: الفردوس ، ق5 ، ش1 ، ج3 ، م5، النساء: الاندلس ، ق13 ، ش5 ، م9، ت: 99520235 – 50762222

إنا لله وإنا إليه راجعون

AL-SABAH
الصباح
www.alsabahpress.com

إدارة التحرير:
تلفون: 24554750، 24554850، 24554950
فاكس: 24562200، 24564400
E-mail: editorial@alsabahpress.com

إدارة الإعلان:
تلفون: 24867300، 24554950.110
فاكس: 24867040، 24564400
E-mail: advertising_alsabah@yahoo.com

إدارة التوزيع والاشتراكات:
تلفون: 24867300، 24554950.110
فاكس: 24867040، 24564400
E-mail: distribution@alsabahpress.com

الكويت ص.ب: 588
الصفاة - الرمز البريدي 13006
P.O.Box: 588 Safat, 13006 Kuwait