AL.SABAH
الصباح
www.alsabahpress.com
يومية سياسية شاملة — تصدر عن شركة الصباح للصحافة والنشر والتوزيع
20 صفحة — 100 فلس

شجاعة مراهق تنقذ طفلاً من الموت

«سكاي نيوز عربية»: أظهر مقطع فيديو شجاعة مراهق قفز من رصيف محطة مترو في إيطاليا إلى القضبان الحديدية، لإنقاذ طفل صغير سقط هناك، وسط ذهول أم الطفل والموجودين.

وكان طفل يبلغ من العمر سنتين، قد سقط على قضبان القطار في محطة مترو ميلانو، الثلاثاء.

وما أن رأى الشاب لورينزو بيانازا ما حدث للطفل، سارع بالقفز من الرصيف ليعيد الطفل مرة أخرى إلى بر الأمان.

وأظهرت مقطع الفيديو الطفل وهو يجري ويترك أمه التي كان يجلس بجوارها، ويقفز على القضبان في مسار القطار.

واندفعت الأم وركاب آخرون باتجاه القضبان لرؤية ما حدث للطفل، قبل أن يلقي بيانازا حقيبة ظهره ويقفز على الفور لالتقاط الطفل وإعادته إلى أمه.

ووجد المراهق الوقت لالتقاط لعبة الطفل من فوق القضبان، متوقفا برهة لمراقبة القطار القادم الذي وصل بعد تسعين ثانية.

ونقل الطفل واسمه محمد، في وقت لاحق إلى المستشفى لإجراء فحوص طبية له، وتبين عدم إصابته بجروح.

بريطانيا تلوم روسيا على هجوم إلكتروني وتقول إنها لن تتهاون مع التخريب

لندن - «رويترز»: حملت بريطانيا روسيا أمس مسؤولية هجوم إلكتروني العام الماضي واتهمت موسكو علنا بنشر فيروس أدى لتعطيل العمل في شركات بجميع أنحاء أوروبا بينها شركة ريكيت بينكسر ومقرها بريطانيا.

وبدأ الهجوم المسمى نوتبيتيا في يونيو حزيران في أوكرانيا حيث أصاب أجهزة الكمبيوتر في مصالح حكومية والشركات بالشلل قبل أن ينتشر حول العالم ليعلق العمليات في موانئ ومصانع ومكاتب.

وقالت وزارة الخارجية البريطانية إن الهجوم بدأه الجيش الروسي. وقالت في بيان "قرار نسب الهجوم (لروسيا) بشكل علني يؤكد حقيقة أن المملكة المتحدة وحلفاءها لن يتهاونوا مع الأنشطة الإلكترونية الخبيثة".

وأضافت "الهدف الأساسي (للهجوم) كان التخريب".

وسبق أن نفت موسكو ضلوعها في هجوم نوتبيتيا.

وكانت شركة ريكيت للسلع الاستهلاكية وشركة الشحن الدنمركية إيه.بي مولر-ميرسك من بين الشركات المتضررة بعد أن بلغت الخسائر الإجمالية نتيجة الهجوم مئات الملايين من الجنيهات.

وقال وزير الدفاع البريطاني جافين وليامسون إن الهجوم جزء من حقبة جديدة من الحرب وإن على بريطانيا أن ترد، وقال "ينبغي أن نكون على أهبة الاستعداد للتصدي لهذه التهديدات الصريحة والمكثفة".

تايلاند تقدم «أقراص الحب» لمواطنيها لرفع معدل المواليد

بانكوك - «رويترز»: لجأت تايلاند إلى المنح النقدية والحوافز الضريبية لزيادة معدل المواليد لكنها في يوم عيد الحب تبنت نهجا جديدا.. قدمت أقراص فيتامينات.

وتشهد تايلاند مثل غيرها من دول آسيا، زيادة أعداد كبار السن من سكانها. وانخفض معدل المواليد بحدة من أكثر من ستة أطفال لكل امرأة في عام 1960 إلى 1.5 في 2015 وفقا لبيانات البنك الدولي.

وفي بانكوك قدم مسؤولو الصحة أقراص الحديد وحمض الفوليك في علب وردية بمناسبة عيد الحب، أمس الأول، في ستة مواقع لتشجيع الأزواج على الاستعداد للإنجاب. وقدموا نشرة مع الأقراص تشرح كيفية الاهتمام بالصحة العامة من أجل الإنجاب.

وكان بحث أمور العلاقات والجنس من المحرمات في السابق، لكن السلوكيات تغيرت ويجري بحث هذه القضايا الآن علنا. ومع ذلك يقول خبراء الصحة إنه يتعين على تايلاند اتخاذ خطوات أكثر لتعزيز الصحة الإنجابية من أجل زيادة معدلات المواليد.

فتظهر بيانات البنك الدولي أن تايلاند، إلى جانب الصين، لديهما أعلى نسبة من كبار السن في الدول النامية في شرق آسيا.

وبلغ عدد السكان في تايلاند ذروته، وسيبدأ في التناقص بحلول عام 2030 مما يشير إلى مشكلات اقتصادية محتملة مثل نقص العمالة وتقلص قاعدة دافعي الضرائب مع تراجع عدد السكان في الشريحة العمرية القادرة على العمل.

النساء يحصدن أهم الجوائز في حفل «نيو ميوزيكال إكسبرس» بلندن

لندن - «رويترز»: حصدت النساء أهم الجوائز في حفل نيو ميوزيكال إكسبرس في لندن الذي أقيم أمس الأول في تحرك لافي ترحيبا من الفنانين الحاضرين.

وتوجت المغنية النيوزلندية لورد بجائزة أفضل فنانة عالمية بينما توج فريق هايم المؤلف من ثلاث شقيقات من كاليفورنيا بجائزة أفضل فريق عالمي وحصلت مغنية الراب ستيفلون دون على جائزة أفضل فنانة جديدة.

وقالت دانييل هايم لرويترز "نحن سعداء بحق لأننا هنا لأنني أشعر أنه رغم ترشيح الكثير من النساء فإن غالبية حفلات توزيع الجوائز لا تمثل النساء".

ورحبت شيرلي مانسون، المغنية الرئيسية في الفريق البريطاني جاربدج، والتي كرمت أيضا أثناء الحفل، بالتركيز في الآونة الأخيرة على معاملة النساء في قطاع الترفيه والذي تقوده حملة (مي تو) على مواقع التواصل الاجتماعي.

ونيو ميوزيكال إكسبرس مطبوعة بريطانية معنية بالموسيقى تأسست في الخمسينيات من القرن الماضي وكانت تتمتع بتأثير كبير خلال أواخر القرن العشرين.

الفريق الموسيقي هايم في نيويورك

«ماكدونالدز» تستبعد «التشيز برجر» من وجبات الأطفال في أمريكا

لوس انجليس - «رويترز»: قررت شركة ماكدونالدز استبعاد شطيرة البرجر بالجبن (تشيز برجر) من قوائم وجبات الأطفال (هابي ميل) في الولايات المتحدة وتقليل البطاطا (البطاطس) المقلية في وجبات (مايتي ميل) في إطار خطة جديدة عالمية لخفض السعرات الحرارية وجعل طعام الأطفال أصح.

اقترنت التغييرات التي أعلنتها أكبر شركة للوجبات السريعة في العالم يوم الخميس بوضع حدود عالمية للسعرات الحرارية والصوديوم والدهون المشبعة والسكر المضاف لأول مرة عند التصنيع في وجبات (هابي ميل) التي تقول جهات استشارية وأصحاب امتيازات البيع إنها تحقق 15 في المئة تقريبا من المبيعات في الولايات المتحدة.

وتهدف ماكدونالدز بحلول عام 2022 إلى أن تحتوي نصف وجبات الأطفال على الأقل التي تقدمها في أنحاء العالم على 600 سعر حراري أو أقل و10 في المئة من سعرات الدهون المشبعة و650 ملليجراما من الصوديوم و10 في المئة من سعرات السكر المضاف عند الإنتاج.

وستواصل مطاعم السلسلة في الولايات المتحدة تقديم البرجر بالجبن في وجبات الأطفال عند الطلب لحفز العملاء على تغيير سلوكهم الغذائي.

واتخذت الشركة قرارا مماثلا بالنسبة للمشروبات الغازية في وجبات الأطفال في 2013 مما أدى لاختيار بعض العملاء الماء أو الحليب أو العصير بدلا منها.

وقالت ماكدونالدز إنها ستخفض السعرات الحرارية والصوديوم في وجبة (ماك ناجت مايتي ميل) التي تحتوي على ست قطع من الدجاج وتقدم لأطفال أكبر سنا، وذلك بتقليل حصة البطاطا المقلية إلى النصف.

وتخطط ماكدونالدز أيضا لزيادة الأسواق التي تعرض فيها تقديم كتب بدل اللعب التي تكون مع وجبة الأطفال من 20 إلى 100 سوق بحلول 2019. وكانت الشركة تعرضت لانتقادات شديدة في السابق لاستخدامها اللعب للترويج للوجبات.

حملة دولية لحماية الكائنات البحرية بالقطب الجنوبي

أمستردام - «أ ش أ»: نظم المسئولون في منظمة "السلام الأخضر"، حملة عالمية جديدة لحماية الكائنات البحرية المهددة بالانقراض في أكبر مساحة بالقطب الجنوبي "1,8 مليون كيلو متر مربع"، من بينها طائر البطريق والحوت الأزرق وعجل البحر.

يذكر أن منظمة "السلام الأخضر" هي منظمة غير حكومية تدافع عن البيئة لها مكاتب في أكثر من 40 دولة حول العالم مع هيئة تنسيق دولية في أمستردام، هولندا المقر الرئيسي.

تجميد حسابات الاتحاد الدولي للشطرنج في سويسرا بسبب عقوبات سوريا

كيرسان إليومزينوف رئيس الاتحاد الدولي للشطرنج

أثينا - «رويترز»: قال الاتحاد الدولي للشطرنج إن حساباته البنكية في سويسرا جُمدت لأن رئيسه يخضع للعقوبات الأمريكية فيما يتصل بمزاعم عن تعاملاته مع الحكومة السورية.

وأدرج كيرسان إليومزينوف، وهو روسي يتولى رئاسة الاتحاد منذ عقدين، على قائمة العقوبات الأمريكية في نوفمبر 2015 بعد اتهامه بمساعدة الحكومة السورية.

ونفى إليومزينوف، وهو رجل أعمال مليونير وسياسي سابق، الاتهامات.

وقال نايجل كوشنر محامي إليومزينوف في لندن في بيان "ينفي السيد كيرسان إليومزينوف المزاعم المشينة والكاذبة ضده وهو ليس على علم بأن (بنك) يو.بي.إس جمد حسابات الاتحاد الدولي للشطرنج".

وذكر بنك يو.بي.إس أنه لا يستطيع الإفصاح عن عملائه من الأفراد أو المنظمات.

وفي مارس الماضي اتهم إليومزينوف الاتحاد الدولي للشطرنج بمحاولة "الثورة" عليه للإطاحة به بإعلان استقالته بالمخالفة للحقيقة. وقال إنه يعتزم أن يكمل فترة رئاسته كاملة وسيقرر هذا العام إن كان سيرشح نفسه مرة أخرى في سبتمبر.

إيما واتسون تنضم لجمعية الأفلام البريطانية في التصدي للتحرش

«رويترز»: ضمت الممثلة إيما واتسون صوتها إلى الأصوات المؤيدة لقواعد التصدي للتحرش والتنمر في صناعة الأفلام والتلفزيون البريطانية فيما تهز فضائح سوء سلوك جنسي قطاعات مختلفة في البلاد.

وقالت جمعية الأفلام البريطانية والأكاديمية البريطانية لفنون السينما والتلفزيون (بافتا) إنه سيتم إنشاء خط ساخن سري يعمل على مدار الساعة في أبريل لدعم العاملين في الصناعة وتقديم التدريب من أجل التعامل مع المزاعم والقضايا.

وقالت واتسون الممثلة البريطانية التي اشتهرت بدور ساحرة صغيرة في سلسلة أفلام (هاري بوتر) "هذه (القواعد) لا تهدف لحماية الأفراد فحسب بل هي أيضا خطوة مهمة لاستيعاب مجموعة أكبر من الآراء".

ويأتي التحرك فيما تستمر الفضائح الجنسية في أماكن العمل في تصدر عناوين الصحف وفيما تتعرض منظمة أوكسفام الخيرية البريطانية لانتقادات بسبب اتهامات بسوء السلوك الجنسي في هايتي وتشاد.

وحثت جمعية الأفلام البريطانية والأكاديمية البريطانية لفنون السينما والتلفزيون كل قطاعات صناعة الأفلام على إتباع القواعد التي تهدف إلى "القضاء على التنمر والتحرش ودعم الضحايا بشكل أكثر فاعلية".

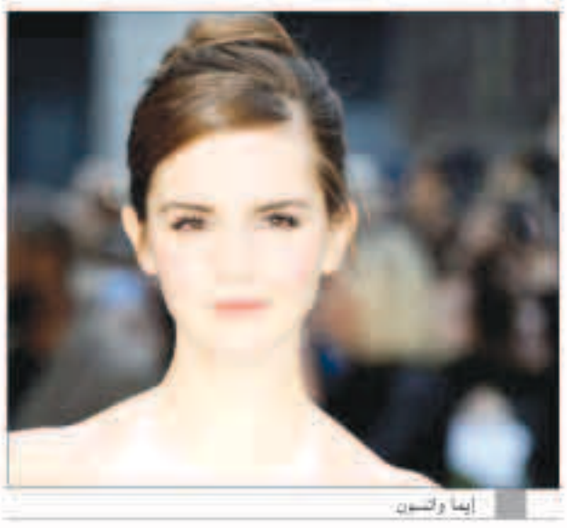

إيما واتسون

مواقيت الصلاة

الفجر	5.07
الشروق	6.27
الظهر	12.02
العصر	15.13
المغرب	17.38
العشاء	18.53

افتتاح مهرجان برلين بفيلم رسوم متحركة

يفتتح مهرجان برلين السينمائي الدولي السنوي بالعرض الأول لفيلم ويس أندرسون الجديد للرسوم المتحركة، «جزيرة الكلاب». وسيرأس المخرج الألماني توم تيكوير لجنة التحكيم في الدورة الـ68 للمهرجان، الذي يشكل بداية أولى مهرجانات الأفلام الأوروبية الكبرى. وسيبدأ المهرجان فعالياته يوم الخميس 25 فبراير. ومن المقرر عرض فيلم «جزيرة الكلاب» في دور السينما الأميركية في مارس، وسيعرض في باقي دول العالم في أبريل. وسوف يكون أول فيلم رسوم متحركة يعرض في افتتاح مهرجان برلين. ويعد هذا هو الفيلم الرابع الذي يقدمه أندرسون في هذه المسابقة. وكانت آخر مشاركاته في «فندق بودابست الكبير»، الذي عرض في مهرجان برلين لعام 2014.

فيلم أندرسون شارك في التمثيل الصوتي فيه إدوارد نورتون وبيل موراي وسكارليت جوهانسون وتيلدا سوينتون إلى جانب عدد من الشخصيات الأخرى.

أول إصابة بشرية بفيروس «إتش 7 إن 4» في الصين

«سكاي نيوز عربية»: سجلت الصين أول حالة إصابة بشرية بالسلالة (إتش7 إن4) من فيروس إنفلونزا الطيور لامرأة في إقليم ساحلي بشرق البلاد لكنها تعافت.

وتتزايد حالات الإصابة بإنفلونزا الطيور في فصل الشتاء.

وقال مركز الوقاية الصحية التابع لحكومة هونغ كونغ في بيان في وقت متأخر، الأربعاء، إن اللجنة الوطنية للصحة وتنظيم الأسرة في وزارة الصحة في البر الرئيسي الصيني أبلغته بالحالة.

وذكرت حكومة هونغ كونغ نقلا عن اللجنة أن هذه هي أول إصابة بشرية بالسلالة (إتش7 إن 4) في العالم.

وكانت الحالة لامرأة تبلغ من العمر 68 عاما في إقليم جيانغ سو ظهرت عليها الأعراض في 25 ديسمبر ونقلت إلى المستشفى في الأول من يناير وخرجت في 22 يناير.

يذكر أن سلالة (إتش 7 إن9) من فيروس إنفلونزا الطيور أكثر شيوعا في الصين بين البشر.

ومنذ عام 2013 لقي 600 شخص على الأقل حتفهم في الصين ومرض أكثر من 1500 بسبب فيروس (إتش7 إن 9).

أنقرة تغير اسم شارع السفارة الأمريكية لـ «غصن الزيتون»

أنقرة - «الأناضول»: قرّر مجلس بلدية "أنقرة الكبرى، أمس الأول، تغيير اسم الشارع الذي تقع فيه السفارة الأميركية في العاصمة التركية، إلى «غصن الزيتون».

وصوّت أعضاء مجلس البلدية، بالأغلبية، على مقترح لتغيير اسم شارع «نوزاد طاندوغان» الذي تقع فيه السفارة الأميركية إلى غصن الزيتون.

وكان رئيس بلدية أنقرة، مصطفى طونا، قد وقّع على مقترح لتغيير اسم الشارع. وشارك طونا، عبر حسابه على موقع «تويتر»، صورة له وهو يوقع على المقترح.

وتواصل القوات التركية وفصائل من الجيش السوري الحر، منذ 20 يناير الماضي، عملية «غصن الزيتون» التي تستهدف مواقع لقوات كردية في شمال سوريا، بينما تساند أميركا «قوات سوريا الديمقراطية» والتي يشكل الأكراد عصبها الحيوي.

الوفيات

■ حمزة عباس محمد كرم القلاف - 89 عاما - شيع - الرجال: الدعية، حسينية بوعليان، ق2، - النساء: القرين، ق1، ش 37، م26 - هاتف: 96080111 - 99457890.

■ عبدالكريم علي حسين - 83 عاما - شيع - الرجال: مشرف، مسجد الوزان، مبارك العبدالله، ق5 ش1 - النساء: الرميثية، ق2، ش25، م9 - هاتف: 99664400 - 25656462.

■ كورشان محمد بارافي، زوجة، عبدالصمد حداد علي محمد الايوبي - 67 عاما - شيعت - الرجال: حطين، ق2، ش205، م21 - النساء: السرة، ق4، ش13، م32 - هاتف: 66047666 - 96662002 - 99777063 - 99195719.

■ ناصر علي عبدالله الزيد - 55 عاما - شيع - الرجال: عبقان، ق2، ش فهد الصبيح، م2، بيوان بن زيد - النساء: العدان، ق2، ش2، م21 - هاتف: 97148585 - 66673263.

■ ناصر متاحي بن زريبه العتيبي - 78 عاما - يشيع بعد صلاة عصر غد بمقبرة صبحان - الرجال: الفحيحيل، ق9، ش23، م42، مقابل مسجد العصفور - النساء: الفحيحيل، ق9، ش 25، م42 - هاتف: 99766697.

■ انتقال وحيد محمد الصراف - 29 عاما - شيعت - رجال: مسجد سيد عبدالله العالم، شرق - نساء: ضاحية عبدالله السالم، ق1، ش نصف اليوسف، م 54 (العزاء يبدأ يوم الجمعة) - هاتف: 99630021.

■ عبد الوهاب رشيد أمين لقتي - 93 عاما - يشيع بعد صلاة عصر غد - الرجال: بيان، ق4، ش2، م9 - النساء: حطين، ق1، ش403، م31 - هاتف: 99326333 - 99704704 - 50709088.

■ سليمة رحمان علي الجيوري - 75 عاما - شيعت - الرجال: المقبرة فقط - النساء: السالمية، شارع الخنساء - عمارة بنك الكويت الدولي - هاتف: 66278822.

إنا لله وإنا إليه راجعون

AL-SABAH
الصباح
www.alsabahpress.com

إدارة التحرير:
تلفون: 24554750، 24554850، 24554950
فاكس: 24562200، 24564400
E-mail: editorial@alsabahpress.com

إدارة الإعلان:
تلفون: 24867300، 24554950.110
فاكس: 24867040، 24564400
E-mail: advertising_alsabah@yahoo.com

إدارة التوزيع والاشتراكات:
تلفون: 24867300، 24554950.110
فاكس: 24867040، 24564400
E-mail: distribution@alsabahpress.com

الكويت ص.ب: 588
الصفاة - الرمز البريدي 13006
P.O.Box: 588 Safat, 13006 Kuwait