AL-SABAH
الصباح
www.alsabahpress.com
يومية سياسية شاملة — تصدر عن شركة الصباح للصحافة والنشر والتوزيع
20 صفحة — 100 فلس

## شطحة

مازالت مدينة جابر الأحمد خارج الحسابات بالنسبة للخدمات الأساسية المقدمة للقاطنين فيها .

.. شالسالفة ؟

## بطحة

الغش في بعض المحلات والمطاعم بلغ مداه ولابد أن تقوم الجهات الرقابية بدورها المأمول .

.. وين الجولات؟

# دراسة: منسوب مياه البحار سيرتفع متراً حتى مع تنفيذ أهداف المناخ

أوسلو - «رويترز»: قال علماء أمس الأول إن منسوب مياه البحر سيرتفع ما بين 0.7 و 1.2 متر خلال القرنين المقبلين حتى إذا انهت الحكومات عصر الوقود الأحفوري مثلما تعهدت بموجب اتفاقية باريس للمناخ.

وقال فريق يقوده الان في دورية (نيتشر كوميونيكيشن) إن القيام بعمل مبكر لخفض انبعاث غازات الاحتباس الحراري سيحد من الارتفاع على المدى الطويل والذي يعززه ذوبان للجليد من جرينلاند إلى القارة القطبية الجنوبية سيعيد رسم السواحل في العالم.

ويمثل ارتفاع منسوب مياه البحر تهديدا لمدن ابتداء من شنغهاي حتى لندن والمناطق المنخفضة بولاية فلوريدا او بنجلادش ولدول باكملها مثل المالديف في المحيط الهندي أو كيريباتي في المحيط الهادي.

وتوقع التقرير ان يرتفع منسوب مياه البحر بما يتراوح بين 0.7 و 1.2 متر بحلول العام 2300 حتى إذا ثبت نحو 200 دولة الأهداف بموجب اتفاقية باريس المبرمة عام 2015 والتي تتضمن خفض انبعاث غازات الاحتباس الحراري إلى الصفر فعليا في النصف الثاني من القرن الحالي.

وقال إن مستويات مياه المحيطات سترتفع حتما لان غازات الاحتباس الحراري الصناعية التي انبعثت بالفعل ستظل موجودة في الغلاف الجوي لتسبب ذوبان المزيد من الجليد. وبالإضافة إلى ذلك تتمدد المياه بشكل طبيعي عند تجاوز درجة حرارتها اربع درجات مئوية. ووجد التقرير ايضا ان التاخير كل خمس سنوات بعد 2020 في الحد من الانبعاثات العالمية يعني ارتفاعا إضافيا في منسوب مياه البحر 20 سنتيمترا بحلول 2300.

# السجن مدى الحياة لأمريكي قتل جاره اللبناني بسبب جنسيته

«أ ف ب»: حكم القضاء الأمريكي امس الأول، على رجل من أوكلاهوما، بالسجن مدى الحياة، من دون إمكان الخروج المبكر، بعد إدانته بالقتل العمد بحق جاره المتحدر من أصل لبناني.

وكان ستانلي ميجورز أدين في مطلع الشهر الحالي بالقتل العمد، بعد ان اطلق النار على جاره في توليسا بسبب كرهه للأصل اللبناني لجاره. وقتل خالد جبارة (37 عاما) أمام منزل أسرته في اغسطس 2016، بعد دقائق فقط على إبلاغه الشرطة بان جاره يهدده بمسدس. وقال الادعاء إن ميجورز كان قد ضايق أسرة جبارة على مدى سنوات ونعت أفرادها «بالعرب واللبنانيين القذرين».

وينحدر جبارة من عائلة مسيحية هاجرت من لبنان قبل عقود هربا من الحرب الأهلية.

وقال الدفاع أن ميجورز مريض عقلياً ومثلي ويخشى ان يتعرض له المسلمون بالأذى بسبب ميوله الجنسية، إلا أن الادعاء طالب القاضي بعدم إبداء أي رحمة لأن ميجورز لم يظهر أي ندم على أفعاله، فيما قال محامي ميجورز إنه يعتزم الطعن في الحكم.

## بين السطور

### انت الأعظم !!

يـــاوطـــن لـــك مـــنـــزلـــة فـــوق الـــســـحـــاب
ولا أحـــد غـــيـــرك أخـــذ هـــالـــمـــنـــزلـــة
قـــيـــمـــتـــك اعـــظـــم كـــثـــيـــر مـــن الـــتـــراب
وقـــــدرك اكـــبـــر عـــنـــدنـــا مـــانـــجـــهـــلـــه
لـــو يـــعـــيـــشـــون بـــجـــنـــون الارتـــيـــاب
او رمـــوك بـــكـــل تـــهـــمـــة بـــاطـــلـــة
انـــت الاعـــظـــم بـــيـــن صـــفـــحـــات الـــكـــتـــاب
ومـــن يـــخـــالـــفـــنـــا عـــلـــى هـــالـــمـــســـألـــة ؟!

المكلماني — meklemany@yahoo.com

## طريق الحق

# قرار انساني

لاشك أن بادرة وزارة الداخلية بتمديد المهلة الممنوحة للمقيمين غير الحاصلين على تراخيص بالإقامة أو من انتهت تراخيص إقامتهم مدة شهرين يعد قرارا متميزا ومتوافقا مع التوجهات الإنسانية لقيادة البلاد في سبيل التخفيف عن المقيمين.. وهذا القرار متوافق مع ما وصلت له الكويت على مستوى العالم من سمعة طيبة في العمل الانساني.

ولعل اتخاذ نائب رئيس مجلس الوزراء وزير الداخلية الشيخ خالد الجراح لهذا القرار ينم عن مواكبة ممتازة للتوجهات العامة للبلاد في إطار التخفيف عن المقيمين ممن انتهت اقاماتهم والذين يعانون ظروفاً صعبة ويحتاجون إلى المغادرة ولايملكون ما يساعدهم على دفع الغرامات المتراكمة عليهم.

إن الهدف السامي من وراء هذا القرار يحسب للكويت ويضاف إلى سجلها المشرف في حقوق الانسان ولدى المنظمات الدولية ،ويساهم في دعم ملفها فهي تتبوأ حاليا مقعدا في مجلس الأمن وهذا بالطبع يتوافق مع ما وصلت إليه من مكانة بين الأمم،خلافا إلى أن مثل تلك القرارات ستسهم في تعديل أوضاع العمالة المقيمة في البلاد لتعزيز الجانب الأمني.

لقد دأبت الكويت طوال السنوات الماضية على مساعدة المحتاجين في الدول المحيطة وفي كل بقاع العالم واغاثة الملهوفين والتخفيف من معاناتهم ،وهي بالتزامن مع ذلك تعكف على تعديل أوضاع العمالة التي لم توفق في عملها واضطرتها الظروف لمخالفة قانون الاقامة من خلال التخفيف عنهم باعفائهم من الغرامات وتمكينهم من العودة إلى بلدانهم.

عبدالرحمن العواد
abdulrahmman@yahoo.com

# مهرجان أسوان لأفلام المرأة يكرم النجم الأمريكي داني جلوفر

النجم الأمريكي داني جلوفر

«د ب أ»: أعلنت إدارة مهرجان أسوان الدولي لأفلام المرأة، عن وصول النجم الأمريكي العالمي داني جلوفر، إلى أسوان ، للمشاركة بفعاليات المهرجان، الذي انطلق مساء أمس الأول.

وبحسب بيان صادر أمس، سيتم تكريم داني جلوفر في الدورة الثانية من المهرجان، والتي تحمل اسم المناضلة الجزائرية، جميلة بوحيرد، وذلك ضمن الفعاليات التي تستمر حتى 26 من شهر فبراير الجاري. وقال شريف عوض مدير العلاقات الدولية بالمهرجان إن النجم الأمريكي داني جلوفر، من الشخصيات الفنية العالمية، العاشقة لمصر، ويداوم على زيارتها، ولذلك فقد رحب كثيرا بدعوته لحضور فعاليات مهرجان أسوان لسينما المرأة.

وأشار إلى أن المهرجان سيكرم داني جلوفر، خلال حفل الختام الذي سيقام يوم الاثنين المقبل، كما سيقام له حفل عشاء رسمي احتفاءً بحضوره .

وكانت الدورة الثانية لمهرجان أسوان لسينما المرأة، قد انطلقت مساء أمس الأول، بحضور عدد من المسؤولين و الفنانين ، حيث تضمن حفل الافتتاح تكريم الفنانة منى زكي، والمناضلة الجزائرية جميلة بوحيرد، التي تحمل الدورة اسمها، حيث أهداها المهرجان درع التكريم.

# تدفق التبرعات بعد دعم الممثلة إيما واتسون لحملة بريطانية ضد التحرش

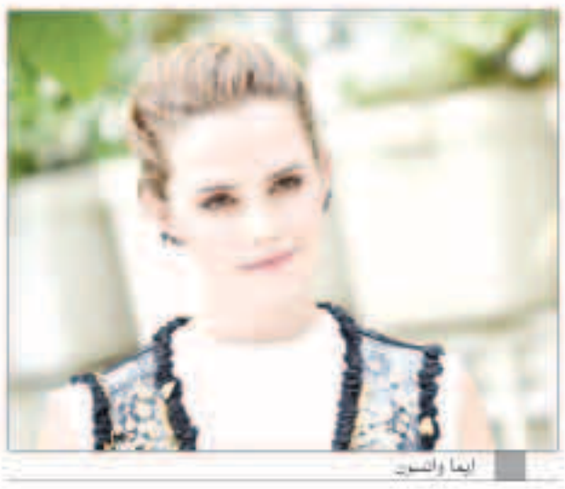
إيما واتسون

«رويترز»: جمعت حملة للتمويل الجماعي بهدف التصدي للتحرش الجنسي ما يقرب من 2.2 مليون دولار، بعد يوم من وضع الصندوق تحت دائرة الضوء خلال حفل جوائز الأكاديمية البريطانية لفنون السينما والتلفزيون «بافتا».

وتبرعت إيما واتسون بطلة سلسلة افلام هاري بوتر بمليون جنيه إسترليني لصندوق «العدالة والمساواة»، في المملكة المتحدة الذي تلقى أكثر من 300 تبرع على مدى يومين تضمنت تبرعين كبيرين بقيمة 100 الف و400 الف إسترليني. وقالت سيي نيويل المتحدثة باسم منظمة روزا، المعنية بحقوق المرأة والتي كانت وراء تدشين الحملة، «نحن سعداء برد الفعل الذي وجدناه، هذا يظهر ان الناس تواقة بالفعل للتغيير».

وتأسس الصندوق قبيل حفل توزيع جوائز بافتا الذي جرى خلاله إلقاء الضوء على الحملة، وفي رسالة مفتوحة نشرتها صحيفة أوبزرفر البريطانية يوم الأحد دعت اكثر من 200 ممثلة من بينهن إيما تومسون وكيت وينسلت الحائزتان على جائزتي اوسكار إلى وضع نهاية للتحرش الجنسي في صناعة السينما.

وورد في الرسالة: «في الماضي القريب عشنا في عالم مثل فيه التحرش الجنسي مزحة مزعجة وجانبا لا يمكن تفاديه ويصعب التعامل معه، من كونك فتاة أو امرأة».

## مواقيت الصلاة

| | |
|---|---|
| الفجر | 5.02 |
| الشروق | 6.21 |
| الظهر | 12.02 |
| العصر | 3.16 |
| المغرب | 17.42 |
| العشاء | 18.57 |

# إندونيسيا تعلن التأهب في 4 مقاطعات مع ارتفاع مستوى حرائق الغابات

كوالالمبور - «كونا» : اعلنت اربع مقاطعات في جزيرة (سومطرة) الاندونيسية امس عن حالة تاهب من الكوارث مع ارتفاع مستوى حرائق الغابات والاراضي في بداية موسم الجفاف في البلاد.

وقال المتحدث باسم هيئة ادارة الكوارث الوطنية في اندونيسيا سوتويو نوغروهو في بيان ان المقاطعات الاربع هي (سومطرة الجنوبية) و(رياو) و(كاليمانتان الغربية) و(كاليمانتان الوسطى). واضاف ان اعلان حكام المقاطعات عن حالة التاهب جاء استنادا إلى عدد النقاط الساخنة وبناء على توصية الهيئة اضافة الى انها كانت عرضة للحرائق بالسنوات الماضية.

وذكر ان حالة التاهب للكوارث تسهل من اجراءات تقديم الخدمات اللوجستية للمقاطعات وتمويلها ودعمها من قبل الحكومة المركزية لمواجهة حرائق الغابات.

# محكمة تايلاندية تقضي بوصاية أب ياباني على 13 طفلاً أنجبهم عبر تأجير أرحام

بانكوك - «رويترز» : قالت محكمة تايلاندية إنها حكمت لصالح أب ثري من اليابان أنجب 13 طفلا عن طريق تأجير أرحام نساء في تايلاند واصفة إياه بأبيهم الشرعي والوصي الوحيد عليهم. وتعود القضية إلى أواخر عام 2014 حين قالت الشرطة إنها عثرت على 13 طفلا أنجبهم مواطن ياباني عن طريق استئجار أرحام تسع تايلانديات. ونقلت الشرطة الأطفال إلى دور رعاية وسعى الأب للحصول على حق الوصاية عليهم منذ أوائل عام 2015.

ولفتت القضية آنذاك أنظار العالم لتجارة تأجير الأرحام واسعة النطاق والتي تتم بمنأى عن القانون في تايلاند مما دفع السلطات لشن حملة تفتيش للعيادات في أنحاء البلاد ثم لاحقا حظرت تجارة تأجير الأرحام.

وقالت المحكمة إن أحد الأسباب التي اعتمدت فيها بصورة كبيرة على منح الرجل الياباني حق الوصاية على الأطفال وعددهم 13 طفلا كان استقراره المالي والمهني وعدم وجود صلة له بعمليات الاتجار في البشر.

وأضافت أن نشأة الأطفال مع أب بيولوجي سيكون من مصلحتهم.

ولم تذكر المحكمة المزيد من التفاصيل عن الرجل لكنها قالت إنه يخطط لتربية الأطفال في اليابان حيث يعيش. وأضافت أن الرجل تولى تربية أبناء آخرين من قبل، أنجبهم عن طريق تأجير الأرحام، في كمبوديا واليابان.

# كلبة تحصل على عضوية حزب سياسي في ألمانيا

«رويترز»: اضطر حزب ألماني للتصريح بأنه لن يسمح لكلبة عمرها ثلاث سنوات بالتصويت على اتفاق للدخول في ائتلاف مع المحافظين بزعامة المستشارة انجيلا ميركل، وذلك على الرغم من أن الكلبة تحمل بطاقة عضوية الحزب. كانت صحيفة بيلد الأوسع انتشارا في البلاد نشرت أمس الأول صورة لكلبة تدعى ليما لونها أبيض وبني وتضع وشاحا أحمر، في إشارة إلى لون الحزب الديمقراطي الاشتراكي الألماني. وكتبت الصحيفة تحت الصورة تعليقا يقول: «يمكن لهذه الكلبة التصويت على الائتلاف الكبير». وتحدثت بيلد عن كيفية حصول الكلبة ليما على بطاقة عضوية الحزب بعد أن تقدمت الصحيفة بطلب عضوية بالنيابة عن الكلبة في السادس من فبراير. وتضمنت التفاصيل الشخصية في الطلب النوع وورد في خانة الوظيفة أنها عاطلة عن العمل وعمرها 21 سنة وهو ما يعادل ثلاث سنوات في عمر الكلاب.

وقال متحدث باسم بيلد في بيان: «لا يتعلق الأمر بالكلبة ليما بل كيف أثبتنا نحن في بيلد أن من الممكن بسهولة استخراج بطاقات عضوية الحزب الديمقراطي الاشتراكي وبالتالي التصويت». وأضاف «بوسع من يريدون التلاعب في التصويت بشأن الائتلاف الكبير التحايل بنفس الطريقة».

ويحق لكل أعضاء الحزب التصويت في اقتراع يتم عن طريق البريد، وبدأ أمس الثلاثاء وينتهي في الثاني من مارس للتعبير عن رأيهم في اتفاقية ائتلافية في ألمانيا قد تحدد مستقبل ميركل. وإذا رفض أعضاء الحزب الاتفاق فلن يتمكن من تقاسم السلطة مع المحافظين ومن المرجح حينئذ إما إجراء انتخابات جديدة أو تشكيل حكومة أقلية.

## الوفيات

■ عبدالعزيز حمود راشد التوحيد، «88 عاماً»، شيع، للرجال: ديوان التوحيد، السرة، ق2، ش علي بن أبي طالب، للنساء: الروضة، ق5، ش مشاري عبدالله الروضان، م10، ت: 51616198.

■ لولوه صالح سليمان المضيان، زوجة علي عبدالله بن غيث، «63 عاماً»، شيعت، للرجال: السرة، ق2، ش1، م22، للنساء: الروضة، ق5، ش مشاري عبدالله الروضان، م7، ت: 66594999 - 25344492.

■ فاطمة محمد علي المسعد، أرملة محمد سلمان الدلامة، «91 عاماً»، شيعت، للرجال: كيفان، ديوان المسعد، ق7، ش70، م8، للنساء: العدان، ق2، ش16، م4، ت: 99464448 - 60774883.

■ مطر بدير مطلق الماجدي، «70 عاماً»، شيع، للرجال: ديوان د. بدري سعيدان، العيون، ق1، ش6، مقابل الواحة، للنساء: العيون، ق1، ش6، م36، ت: 51122429.

■ فالح عايد خليف الشباك العازمي، «77 عاماً»، التشييع بعد صلاة عصر الخميس، بمقبرة صيحان، ضاحية صباح السالم، ق13، ش2، ج9، م47، ت: 66653366 - 99893800.

■ حيدر حبيب محمد الجريدان، «63 عاماً»، شيع، للرجال: المنصورية، حسينية العباسية، للنساء: الدوحة، ق3، ش4، م26، مقابل مدرسة اميمة بنت عبدالله، ت: 99492036 - 97779996.

إنا لله وإنا إليه راجعون

AL-SABAH
الصباح
www.alsabahpress.com

إدارة التحرير:
تلفون: 24554750، 24554850، 24554950
فاكس: 24562200، 24564400
E-mail: editorial@alsabahpress.com

إدارة الإعلان:
تلفون: 24867300، 110، 24554950
فاكس: 24867040، 24564400
E-mail: advertising_alsabah@yahoo.com

إدارة التوزيع والإشتراكات:
تلفون: 24867300، 110، 24554950
فاكس: 24867040، 24564400
E-mail: distribution@alsabahpress.com

الكويت ص.ب: 588
الصفاة - الرمز البريدي 13006
P.O.Box: 588 Safat, 13006 Kuwait