AL-SABAH
الصباح
www.alsabahpress.com
يومية سياسية شاملة — تصدر عن شركة الصباح للصحافة والنشر والتوزيع
20 صفحة — 100 فلس

شطحة

كل المسؤولين حريصون على إيجاد حلول جذرية للمشكلة البيئية في مدينة صباح الأحمد .

- ونحن نتمنى ذلك .. وبسرعة .

بطحة

«المرور» : أسبوع المرور ينطلق 11 الجاري .. ويهدف للتوعية .

- التوعية مطلوبة بنفس درجة الحزم مع المخالفين .

مقتل 5 على الأقل في اجتياح عاصفة لشمال شرق أمريكا

بوسطن - «رويترز» : أسفرت عاصفة قوية اجتاحت شمال شرق الولايات المتحدة عن مقتل خمسة أشخاص على الأقل وتسببت رياح بلغت سرعتها 129 كيلومترا في الساعة في تدفق المياه إلى شوارع بوسطن وإلغاء رحلات جوية وتعطل خدمة القطارات بأنحاء المنطقة.

وانقطعت الكهرباء أمس الأول عن نحو 1.7 مليون منزل وشركة في الشمال الشرقي والغرب الأوسط الأمريكي بعد اجتياح العاصفة للساحل الشرقي من فرجينيا إلى مين. وأغلقت مكاتب حكومية في واشنطن بعدما تجاوزت سرعة الرياح في العاصمة الأمريكية 96 كيلومترا في الساعة.

وغمرت مياه البحر بعض الشوارع الساحلية في بوسطن للمرة الثانية هذا العام بفعل رياح بلغت سرعتها 113 كيلومترا في الساعة أسفرت أيضا عن اقتلاع أشجار وسقوط خطوط كهرباء.

وقال جيم هيس الخبير في مركز توقعات الطقس، التابع لهيئة الأرصاد الوطنية في كولينج بارك بولاية ماريلاند، إن من المتوقع استمرار تساقط الثلوج والأمطار خلال ساعات يوم السبت حتى تنقشع الغيوم. وأعلن رالف نورثام حاكم فرجينيا حالة الطوارئ مما يعني توجيه المساعدات إلى المناطق المتضررة.

وقالت هيئة الطيران الاتحادية إن طائرة تعرضت لمشكلة لدى هبوطها في مطار دالاس الدولي في واشنطن مما تسبب في إعياء معظم ركابها. وتعطلت خدمة قطارات الركاب (أمتراك) أمس الأول بين بوسطن وواشنطن وقالت الشركة إنها ستعلق الخدمة صباح أمس على الأقل في القطارات المتوجهة من واشنطن إلى الجنوب نتيجة سقوط أشجار على خط السكك الحديدية.

طبيب يجري جراحة دماغية للمريض الخطأ!

نيروبي - «فرانس برس»: أوقف طبيب في مستشفى كيني عن العمل بعدما أجرى عملية جراحية في دماغ المريض الخطأ، بحسب ما أعلنت إدارته الجمعة.

وتضاف هذه القضية التي أثارت ردود فعل ساخطة على مواقع التواصل، إلى الفضائح التي ضربت مستشفى كينياتا في الآونة الأخيرة، بعد الادعاء على عاملين فيه بالاعتداء الجنسي على مرضى، وبعد سرقة طفل منه.

وأوقف المستشفى طبيبا وممرضين وطبيب تخدير عن العمل بانتظار جلاء التحقيقات حول تلك العملية الجراحية التي أدخل إليها مريض مكان آخر.

وعلقت وزارة الصحة مهام مدير المستشفى أيضا.

ونقلت صحيفة «ديلي نايشن» أن المستشفى استقبل رجلين، الأحد، أحدهما يحتاج لجراحة في الدماغ، والثاني لعلاج بالأدوية. لكن المريض الثاني أدخل خطأ إلى غرفة العمليات حيث اكتشف الفريق الطبي بعد شق رأسه أنه لا يحتاج للجراحة، فأدركوا الخطأ.

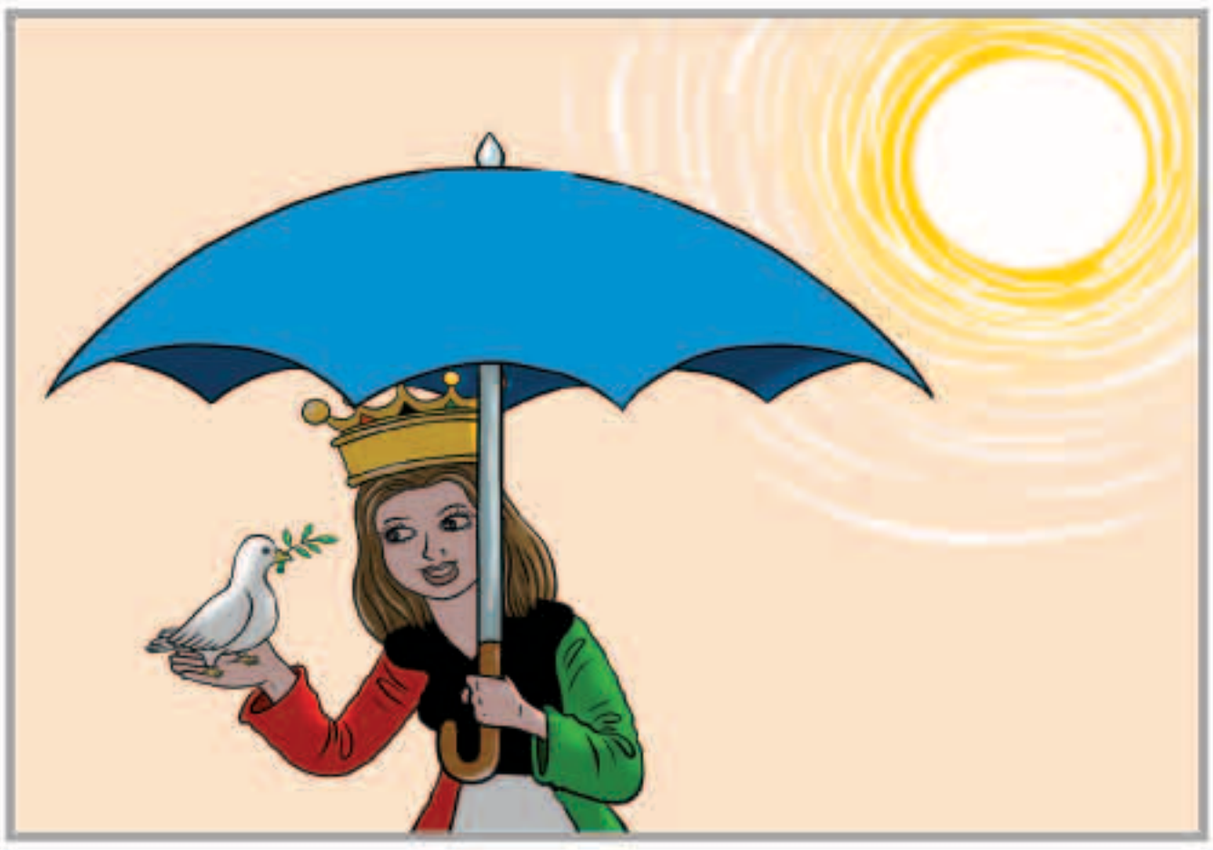

بين السطور

مجرد سؤال !!

هـــذا الـــوطـــن غـــالـــي لـــو نـــمـــوت دونـــه
تـــرخـــص دمـــانـــا لـــلـــوطـــن لـــو عـــرفـــنـــاه
هـــذا الـــبـــلـــد غـــمـــض عـــلـــيـــكـــم عـــيـــونـــه
كـــل يـــبـــي قـــربـــه وكـــل تـــمـــنـــاه
وان تـــســـألـــون ان كـــان تـــســـتـــاهـــلـــونـــه
شـــوفـــوا مـــن الـــلـــي بـــيـــنـــكـــم صـــار ويـــاه !!

المكلماني — meklemany@yahoo.com

طريق الحق

مدينة صباح الأحمد

في الدول المتقدمة تخطط المدن الحديثة بمهارة فائقة ، ويضع لها المهندسون جميع الحلول لأي مشكلة متوقعة قد تحدث بنسبة واحد في المليون ، إنها الدقة في التخطيط، والاستفادة القصوى من التكنولوجيا الحديثة.

أما الناظر في تخطيط مدننا الحديثة فيرى أنها خططت بنظام «كل الطرق تؤدي إلى روما» وأكبر دليل على ذلك مدينة صباح الأحمد التي تعج بالمشكلات التصميمية الخاطئة ، وآخر مثال على ذلك كانت المشكلة البيئية ، والتي تمثلت في تجمع المياه على شكل بحيرة في المدينة ، لعدم وجود مصافي مياه .

المشكلة الآن أن كل من تحدثوا عن حل لهذه القضية تحدثوا عن حلول مؤقتة تتمثل في ربط المجارير بخزانات المياة المخصصة لهيئة الزراعة ، وبعض الحلول الأخرى التي تحدثت تحت بند حلول مؤقتة.

نحن نطالب بحل جذري لهذه المشكلة حتى يتمكن قاطنو هذه المنطقة من مزاولة حياتهم بشكل طبيعي ، والأهم من ذلك كله هو الحفاظ على صحتهم من التلوث ، وهو مطلب أساسي ، ويمتلك أولوية قصوى لا يمكن الحياد عنها.

في اعتقادي أن كل الجهات المسؤولة في البلاد الآن مطالبة بسرعة التحرك لإنهاء هذه الأزمة ، ووضع حلول جذرية فورية، وعودة الحياة في المدينة السكنية إلى طبيعتها بأقصى سرعة حرصا على سلامة ، وصحة سكان هذه المنطقة .

عبدالرحمن العواد
abdulrahmman@yahoo.com

ثلوج القطب الجنوبي تجبر سفينة أبحاث على العودة

ثلوج القطب الجنوبي

أوسلو - «رويترز» : أظهر المسح البريطاني للقطب الجنوبي أن الثلوج الكثيفة في المحيط القطبي الجنوبي أجبرت سفينة أبحاث علمية على إلغاء رحلة إلى جرف جليدي انفصل عنه جبل جليد ضخم العام الماضي في القارة القطبية الجنوبية.

وذكر المسح أن ثلوج المحيط وصل سمكها إلى خمسة أمتار مما منع سفينة جيمس كلارك روس من الوصول إلى جرف لارسن سي الجليدي في القارة القطبية بالقرب من أمريكا الجنوبية.

وقالت كاترين لينس قائدة فريق الأبحاث للمسح البريطاني في بيان "أصبح تقدمنا بطيئا جدا حيث قطعنا ثمانية كيلومترات فقط في 24 ساعة وما يزال علينا قطع أكثر من 400 كيلومتر. لم تكن الطبيعة الأم رؤوفة بنا في بعثتنا!"

وتتناقض الثلوج الكثيفة في المحيط القطبي الجنوبي مع موجة حارة حول القطب الشمالي برغم انخفاض درجات الحرارة في أوروبا لأدنى من الصفر.

وبدلا من المهمة الأصلية سيركز علماء القطب الجنوبي من تسعة مراكز أبحاث على جمع عينات من حيوانات وكائنات دقيقة وعوالق ورواسب ومياه من قاع البحر باتجاه الشمال حيث انهار جرف جليدي آخر في عام 1995.

«بدايات مكافحة الإيدز» تحصد جائزة سيزار أفضل فيلم

باريس - «فرانس برس»: نال فيلم «120 بالمان بار مينوت» (120 نبضة في الدقيقة)، من إخراج روبن كامبيو، الذي يتناول بدايات مكافحة مرض الإيدز في فرنسا جائزة سيزار أفضل فيلم مساء الجمعة.

وحصد الفيلم، الذي فاز بالجائزة الكبرى لـ مهرجان كان، ست مكافآت فيما كان مرشحا في 13 فئة.

وانتظر كامبيو أكثر من 20 عاماً لتصوير بدايات مكافحة الإيدز عبر نضال جمعية «آكت آب».

وفي حين ركزت أفلام أخرى حول هذا المرض على مصائر أشخاص، راهن المخرج، البالغ 55 عاما، على الجهد الجماعي.

ويسلط الفيلم الضوء على النشاط والحملات التي كانت تشن قبل وجود وسائل التواصل الاجتماعي من دون أن ينحي إلى النوع الوثائقي لأنه على الأرجح أفرد حيزاً لعلاقة حب بين شون الإيجابي المصل وناثان السليم.

ونال الممثل ناويل بيريز، الذي برز في الفيلم، سيزار أفضل موهبة جديدة، فيما حاز أنطوان تيبو، الذي يؤدي دور المسؤول عن جمعية «آت آب»، سيزار أفضل ممثل في دور ثانوي.

مخرج الفيلم روبن كامبيو

مواقيت الصلاة

الفجر	4.52
الشروق	6.11
الظهر	12.00
العصر	3.20
المغرب	17.49
العشاء	19.04

آلاف أسماك القرش تغزو سواحل جنوب فلوريدا

«إفي»: تصل آلاف من أسماك قرش الحديد ذو الطرف الأسود، وهي سلالة مهاجرة، إلى سواحل جنوب فلوريدا مثلما يحدث كل عام في هذه الأوقات. ولكن حذر العلماء من أن عددها يتراجع مع الوقت.

وحذر خبراء جامعة فلوريدا أتلانتيك من التوغل في مياه البحر الفيروزية التي يمكن رؤيتها مليئة بالنقاط السوداء في مواقع محددة. ومن قبل كان يمكن رؤية 15 ألف من سمك قرش الحديد ذو الطرف الأسود، في منطقة ما والآن تراجع العدد، وفقاً لستيفن كاجيورا الأستاذ بقسم العلوم الحيوية بجامعة فلوريدا أتلانتيك.

وتهاجر قروش الحديد ذو الطرف الأسود من الشمال عندما يكون الشتاء في دائرتها، نحو المياه القريبة من القطاع الساحلي الشرقي للولايات المتحدة والذي يمتد من شمال كارولينا الشمالية حتى شمال مقاطعة ميامي-داد جنوب شرقي فلوريدا وتعود حينما ترتفع درجة حرارة المياه.

عروس تطلب تعويضاً بسبب «بوفيه» حفل زفافها

«سكاي نيوز عربية»: حين يكلف العروسان شركة ما بتولي أمر الطعام في حفل زفافهما، يتوقعان عادة أن تسير الأمور على النحو الذي يشتهيانه، لكن زوجين بريطانيين، أصيبا بالذهول، مؤخرا، جراء ما حصل في حفل ليلة العمر.

وتطالب العروس كيلي ديكنز، بتعويض من الشركة المكلفة بتقديم الطعام في زفافها، بعدما جلبت إلى «البوفيه» سلطة رديئة في علب بلاستيكية، وحلوى «دونات» من السوبر ماركت».

وأضافت ديكنز البالغة من العمر 34 عاما، أنها شعرت بالحرج أمام ضيوفها، حين جرى تقديم الطعام في قاعة بمدينة نوتنغهام، شرقي بريطانيا.

ودفعت العروس 850 جنيها استرلينيا مقابل إقامة حفل «بوفيه» مفتوح أمام 150 مدعوا، وجرى الاتفاق على تقديم سندويتشات وبعض المأكولات الساخنة.

وتقول ديكنز إن عددا من أصدقائها وأفراد عائلة زوجها حضروا الحفلة، فأحست باستياء عارم وهي ترى سلطة ما زال ثمن السوبر ماركت مكتوبا على غطائها.

السجن لمغني راب إسباني أثنى على «جماعات إرهابية»

«سكاي نيوز عربية»: أمرت محكمة إسبانية بسجن ثاني مغني راب إسباني في غضون أسبوعين لثنائه على جماعات إرهابية، وتشجيعه على العنف، وإهانته التاج الملكي الإسباني ومؤسسات الدولة، ومنها الشرطة.

وأمرت المحكمة الوطنية بالحكم على بابلو ريفادولا، المعروف باسم بابلو هاسل، بالسجن عامين وتغريمه 24300 يورو (30 ألف دولار).

ووجدت المحكمة في حكمها الصادر الجمعة، أن هاسل ارتكب جرائمه على تويتر بين عامي 2014 و2016.

كما أشارت إلى أن جرائمه متكررة، إذ أدين في نفس الجرائم بسبب أغاني نشرها على يوتيوب في 2015.

والشهر الماضي أيدت المحكمة العليا حكما بإدانة مغني راب جادل بأن كلمات أغانيه التي تشيد بالجماعات الإرهابية محمية بقوانين حرية التعبير.

وأثارت القضيتان جدلا حول حرية التعبير في إسبانيا.

الوفيات

■ محسن حمود المهيات العتيبي، 81 عاما، (شيعت)، رجال: الفحيحيل، ق3، ش102، م121، ديوان المهيات، تلفون: 50558822، نساء: الفحيحيل، ق3، ش6، م125، تلفون: 55566160.

■ عبدالعزيز غريب محمد محمد علي، 64 عاما، (شيع)، رجال: حسينية سيد محمد، منطقة سلوى، تلفون: 96000899، نساء: الجابرية، ق12، ش7، م17.

■ بدرية عبدالرحمن احمد الشويب، زوجة/سليمان عبداللطيف الثابت الحيشي، 63 عاما، (شيعت)، رجال: الجهراء القديمة، ق2، ش عبدالله بن جدعان، م58، تلفون: 66110501، نساء: الجهراء، ق4، ش مبارك محمد العيار، م10، خلف المطافي، تلفون: 50020044.

■ محمد عيد مسعد الحشان، 93 عاما، (شيع)، سلوى، ق5، ش1، م21، تلفون: 99607024.

■ محمد حسين ابراهيم العوضي، 98 عاما، (شيع)، رجال: العديلية، ق1، ش11، م12، تلفون: 99441650، 99077732، نساء: العديلية، ق1، ش10، م9، تلفون: 22531815.

■ بدرية عيسى الغريب، زوجة/عبدالله راشد القصار، 68 عاما، (شيعت)، رجال: السرة، ق2، ش212، م60، تلفون: 66620885، نساء: النسيمة، ق5، ش55، م1، تلفون: 99998101.

■ نوير سعود الفرزان الرشيدي، أرملة/فهد علي الخريص، 86 عاما، (شيعت)، العمرية، ق4، ش3، م27، تلفون: 97020008.

■ سهى محمد سعيد الثقيب، أرملة/فيصل مسعود الفوزان، 66 عاما، (شيعت)، رجال: ديوان الفوزان، اليرموك، ق1، ش العيناني(1)، ج1، م35، تلفون: 25321856، نساء: السرة، ق4، ش الاول، م15، تلفون: 25324137.

■ هبه سالم مزيد العازمي، 20 عاما، (شيعت)، رجال: سلوى، ق3، ش6، م21، تلفون: 99763220، نساء: القصور، ق7، ش29، م32، تلفون: 66229800.

■ امينه سعد ناصر الفرحان، أرملة/يوسف احمد عبدالله الفرحان، 82 عاما، (شيعت)، رجال: الفيحاء، ق9، ش91، م1، ديوان الفرحان، تلفون: 99866268، نساء: الروضة، ق5، ش مشاري الروضان، م32، تلفون: 99869826.

■ عبدالعزيز سنافي الفالح، 80 عاما، (يشيع بعد صلاة عصر الغد)، رجال: السرة، ق4، ش13، م28، تلفون: 99085029، نساء: الزهراء، ق6، ش44، م21، تلفون: 90068508.

■ نعيمه علي حسين الراقي، أرملة/محمود حمد حسين الراقي، 78 عاما، (تشيع بعد صلاة عصر الغد)، رجال: قرطبة، ق1، ش1، ج1، م20، تلفون: 99757363، نساء: الفيحاء، ق6، ش65، م4.

إنا لله وإنا إليه راجعون

AL-SABAH
الصباح
www.alsabahpress.com

إدارة التحرير:
تلفون: 24554750، 24554850، 24554950
فاكس: 24562200، 24564400
E-mail: editorial@alsabahpress.com

إدارة الإعلان:
تلفون: 24867300، 110، 24554950
فاكس: 24867040، 24564400
E-mail: advertising_alsabah@yahoo.com

إدارة التوزيع والإشتراكات:
تلفون: 24867300، 110، 24554950
فاكس: 24867040، 24564400
E-mail: distribution@alsabahpress.com

الكويت ص.ب: 588
الصفاة - الرمز البريدي 13006
P.O.Box: 588 Safat, 13006 Kuwait