AL-SABAH
الصباح
www.alsabahpress.com
يومية سياسية شاملة — تصدر عن شركة الصباح للصحافة والنشر والتوزيع
20 صفحة — 100 فلس

شطحة

هيئة الطرق أعلنت عن 82 مشروعا للبنى التحتية بـ 8 مليارات دينار لتسهيل الحركة المرورية .

.. عجلوا بالتنفيذ .

بطحة

الوزيرة الشجاعة جنان بوشهري أحالت واقعة عجز بعهد الطوابع البريدية إلى «مكافحة الفساد» .

.. كفو .

تابوت يعود إلى 2500 عام يكشف أسرارا عن مصر القديمة

سيدني – «رويترز»: قد يساعد أكاديميون استراليون في كشف أسرار مصر الفرعونية بعد اكتشاف تابوت يعود إلى 2500 عام ربما يحتوي على بقايا مومياء شخصية رفيعة المستوى.

كانت جامعة سيدني على التابوت قبل 150 عاما وصنفته مجموعة من الأكاديميين خطأ على أنه تابوت خال.

وتم اكتشاف الخطأ بطريق الصدفة العام الماضي عندما رفع باحثون غطاء التابوت وعثروا على بقايا مومياء مهترئة.

ويمنح هذا الاكتشاف العلماء فرصة نادرة لإجراء اختبارات على المومياء.

وقال جيمي فريزر المسؤول بمتحف نيكولسون بجامعة سيدني "يمكن أن نبدأ في طرح تساؤلات ستقدم هذه العظام إجابات عنها فيما يتعلق بالنظام الغذائي والأمراض ونمط حياة تلك الشخصية.. كيف عاشوا وكيف ماتوا".

ولا تخضع المومياوات السليمة للاختبارات عادة حفاظا عليها، مما يقلص فرص الاستفادة العلمية منها.

وتوضح النقوش الهيروغليفية أن صاحبة التابوت امرأة تدعى مير نيث إت إس ويعتقد أكاديميون أنها كاهنة رفيعة الشأن كانت تعيش في سنة 600 قبل الميلاد. وقال فريزر "النقوش الهيروغليفية تشير إلى أن مير نيث إت إس كانت تعمل في معبد سخمت، الإلهة التي تحمل وجه أسد". وأضاف "هناك مفاتيح في الهيروغليفية توضح لنا إلى جانب طريقة تحنيط المومياء وشكل التابوت كيف كان معبد سخمت يعمل".

بيع ساعة «الملك فاروق» بسعر قياسي

«سكاي نيوز عربية»: بيعت ساعة كان يملكها ملك مصر السابق فاروق بسعر 912500 دولار في مزاد أقامته دار كريستيز في دبي لتحقق بذلك سعرا قياسيا بالنسبة لساعة تباع في مزاد بالشرق الأوسط.

وقال بوب شو المتخصص في قسم الساعات بدار كريستيز بدبي لرويترز الاثنين «وصول السعر الصافي إلى 750 ألف دولار لم يكن مفاجأة بالنسبة لي. بالتأكيد كانت هذه الساعة ستحقق مبلغا قياسيا».

وأضاف أن سعر الساعة بلغ 912500 دولار بما يشمل علاوة المشتري التي ستحصل عليها دار المزادات.

وصنعت الساعة بانيك فيليب 1518 عام 1944 وتحمل نقشا لتاج المملكة المصرية السابقة وهي ساعة كرونوغراف بتقويم دائم يقال إنها من بين 281 ساعة فقط من هذا الطراز أنتجتها شركة الساعات السويسرية الفاخرة.

والساعة من بين أوائل الساعات التي تتضمن كرونو غراف بتقويم دائم.

وكانت دار كريستيز حددت سعرا ما بين 400 ألف و800 ألف للساعة قبل المزاد الذي جرى الجمعة الماضية.

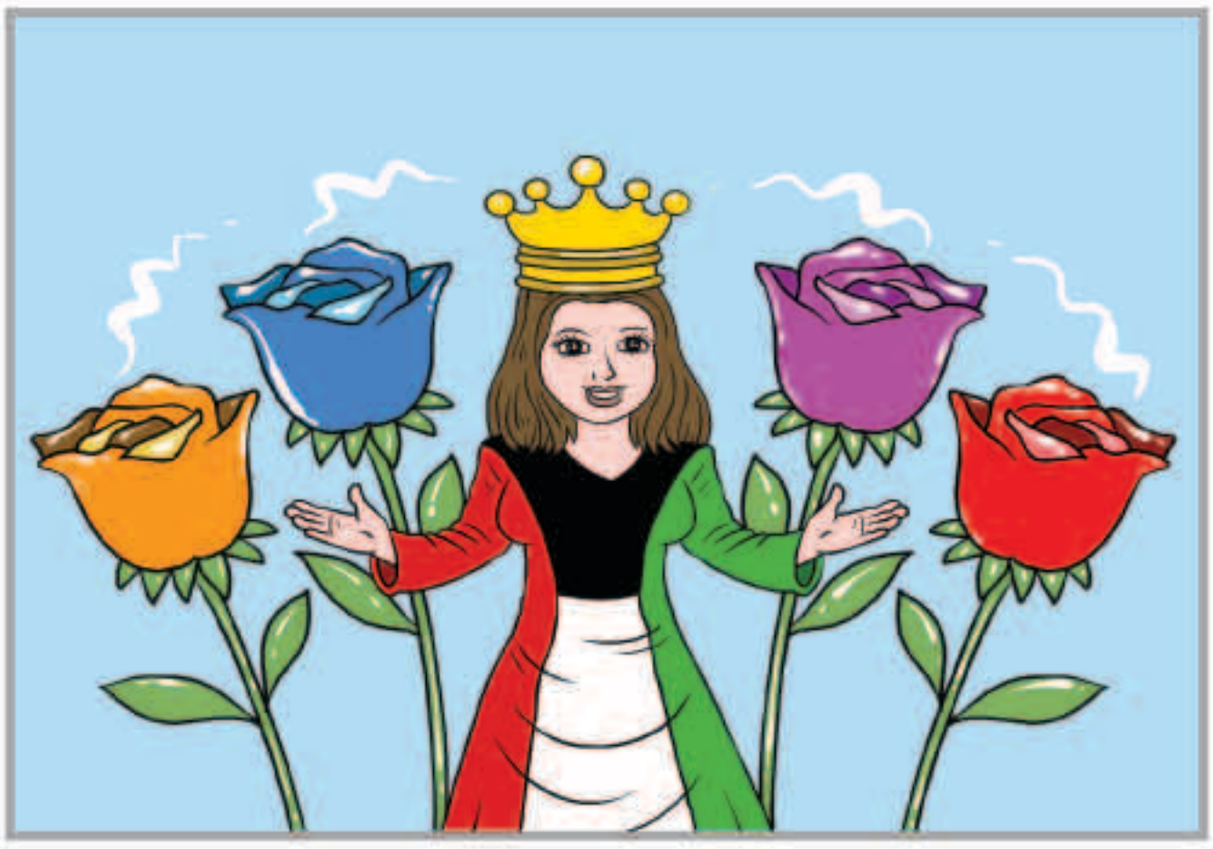

بين السطور

بلد

كويت العز ياديرة صباح الاحمد الجابر
بلد نخوه بلد عزه بلد يحكمك أطيب شيخ
صباحك يابلد بسمة صباح بطيبه العاطر
بفوح الطيب من ترابك اليين يعانق المريخ
رفع رايتك من بين الدول والعالم تناظر
صباح الاحمد الجابر كتب لك يابلد تاريخ

المكلماني
meklemany@yahoo.com

طريق الحق

نبيها قول وفعل

هناك الكثير من المشاريع التي طرحتها الحكومة على مدى السنوات الفائتة فاستبشرنا خيرا بها.. وأخرى حبيسة الأدراج منذ عشرات السنين ولم نسمع بها حتى الآن .. وبالرغم من الجلبة التي تثار حول هذه المشاريع إلا أنها لا تتعدى مرحلة الوعود والاقوال الغير متبوعة بالافعال.. وكلام الليل الذي يمحيه النهار.

من تلك المشاريع المنتظرة «تطوير الجزر الكويتية» والتي لازالت خاوية على عروشها منذ تحرير البلاد من براثن الغزو الغاشم وحتى وقتنا هذا.. وبالرغم من حديث الحكومة عن تطويرها طوال سنوات مضت إلا أن الأمر لم يتحرك قيد أنملة مما أشاع جوا من الإحباط وعزز النظرة السلبية تجاه المشاريع الحكومية .. لكن دخول طرف جديد في المعادلة خلق بصيص أمل بأن يرى هذا المشروع النور .. إذ كلف مجلس الوزراء في وقت سابق النائب الأول لرئيس مجلس الوزراء وزير الدفاع بالإشراف على جهاز تطوير مدينة الحرير وجزيرة بوبيان ومشاريع الجزر الكويتية.

المراهنة هنا ستكون على شخصية هذا الرجل القادم بقوة وبنشاط يبشران بالخير ويعيدان الأمل بتبني المشاريع الناجحة لتتحول الأقوال إلى أفعال.. ولنرى ما كنا نحلم به كمواطنين على أرض الواقع لنلحق بالركب الذي فاتنا بآلاف الأميال ،ولنضع بصمتنا على خارطة العالم،ونكون وجودا مؤثرا وكيانا راسخا في وسط عالم متلاطم الأمواج بالتحديات والمخاطر.

عبدالرحمن العواد
abdulrahmman@yahoo.com

منع «أوبر» من إجراء اختبارات لسياراتها ذاتية القيادة

سيارة أوبر ذاتية القيادة

«أ ف ب»: منعت سلطات أريزونا شركة «أوبر» من تشغيل سياراتها الذاتية القيادة على طرقات هذه الولايات الواقعة جنوب غرب الولايات المتحدة، عقب أول حادث مروري تسبب بمقتل امرأة في 18 مارس الجاري.

وكانت «أوبر» التي تعول كثير على هذه التكنولوجيا أعلنت غداة الحادث أنها تعلق كل اختباراتها على السيارات الذاتية على الطرق العامة.

ونشرت الشرطة شريطاً مسجلاً يظهر الحادث بعد أيام قليلة على وقوعه.

وقال حاكم أريزونا دوغلاس دوسي «وجدت أن الشريط صادم ومقلق ويطرح الكثير من الأسئلة حول قدرة أوبر على الاستمرار بتجاربها» في هذه الولاية.

وأكد الحاكم «تعليق الترخيص الممنوح لأوبر لاختبار سيارات ذاتية القيادة على طرقات أريزونا» في رسالة وجهها إلى رئيس الشركة دارا خوسروشاهي ونشرت عبر الإنترنت والصحافة المحلية.

وقالت ناطقة باسم أوبر «نستمر في مساعدة المحققين قدر المستطاع ونأمل بمواصلة الحوار مع أجهزة الحاكم».

كولومبيا تحقق في تسرب نفطي تسبب بنفوق 2400 حيوان

«د ب أ»: أعلنت وزارة البيئة الكولومبية أمس الأول عن فتح تحقيق في تسرب نفطي تردد أنه تسبب في نفوق أكثر من 2400 حيوان من أنواع مختلفة في شمالي البلاد.

ونقل موقع حكومي عن وزير البيئة لويس جيلبرتو موريلو القول إنه «إذا أخفت شركة إيكوبترول (النفطية الرئيسية في كولومبيا) معلومات بأنه كان من الممكن منع ذلك الحادث، فإنها ستواجه عقوبات صارمة». وأفادت وسائل إعلام محلية أمس، بتسرب 600 برميل نفط، وبدأ التسرب بالقرب من مدينة بارانكابيرميجا مطلع الشهر الجاري، وامتد لمسافة 24 كيلومترا في نهر ليزاما و20 كيلومترا في نهر سوجاموسو. وقالت مديرة هيئة التراخيص البيئية (إيه.إن.إل.إيه) كلاوديا جونزاليس، إن «الحيوانات التي تضررت من التسرب النفطي تشمل أسماك وطيور وزواحف». وعثر عمال الطوارئ على 2400 من الحيوانات النافقة، وأنقذوا 1300 حيوان مازالوا على قيد الحياة. حسبما ذكر راديو (آر.سي.إن) نقلا عن جونزاليس، وفي غضون ذلك، تلقت حوالي 70 عائلة رعاية طبية بسبب الإصابة بأعراض الميل للقيء والصداع والدوار. وأثر التسرب أيضا على أكثر من 1000 شجرة.

أمس تسرب نفطي في كولومبيا ربع نفطي في كولومبيا

مواقيت الصلاة

الفجر	4.23
الشروق	5.43
الظهر	11.53
العصر	3.23
المغرب	18.04
العشاء	19.23

إنقاذ خمسة حيتان من بين 150 جنحت على شاطئ أسترالي

سيدني – «د ب أ»: بعد معركة يائسة من جانب مئات المتطوعين لإنقاذ مجموعة كبيرة من الحيتان التي جنحت على شاطئ في غرب أستراليا، يقوم المتطوعون، السبت الماضي، بمهمة محزنة تتمثل في دفن حوالي 150 حوتا.

وعلى الرغم من الجهود التي بذلها السكان المحليون والسياح في شاطئ هاملين (310 كيلومترا) جنوب بيرث لدفع الحيتان إلى البحر، لم يتمكنوا سوى من إنقاذ خمسة من الحيتان فقط. وقال المتطوعون أنه بمجرد دفع أحد الحيتان إلى البحر، يستدير ويعود إلى الشاطئ مجددا. واستخدم العمال آلات ثقيلة لرفع ستة حيتان حية من الشاطئ ونقلهم إلى جزء آخر من الشاطئ لإطلاق سراحهم. ثم قام السياحون بتوجيه الستة إلى المياه العميقة.

ولكن أحد هذه الحيتان الستة عاد في وقت لاحق إلى الشاطئ ولم يتمكن من النجاة حسبما ذكرت هيئة الإذاعة الأسترالية.

وقالت متحدثة باسم المتنزهات والحياة البرية، أن خبراء سيفحصون عددا من جثث الحيتان لمعرفة ما إذا كان بإمكانهم العثور على سبب لسلوك الحيتان.

فيلة مدخنة في الهند تثير حيرة الخبراء

«د ب أ»: أصاب مقطع فيديو لأنثى من الفيلة البرية في الهند تطلق رمادا عند الزفير خبراء في جميع أنحاء العالم بالحيرة، حيث أنه الوثيقة الأولى لما يبدو أنه فيل «مدخن».

وتم التقاط الفيديو في 2016 من قبل «فيناي كومار»، وهو عالم من الفرع الهندي لجمعية المحافظة على الحياة البرية، في غابة «نجارهول فورست» في ولاية «كارناتاكا»، ولكنه نشر مؤخرا «بعد أن أدرك الخبراء أهميته البيولوجية».

وفي الفيديو، ظهرت الفيلة وهي تقف بالقرب من بساط من الفحم هو جزء من أرض غابة محترقة، وتبتلع الفحم على ما يبدو.

ثم تطلق الفيلة رمادا عند الزفير فيما ظهر وكأنه نفث للدخان قبل أن تمضي.

وقال كومار أمس عبر الهاتف «هذا السلوك غير العادي بشكل لا يصدق لفيل ينفث الرماد يحير المجتمع العلمي».

وأضاف «لا أحد يعرف ما الذي يحدث».

ومن ناحيته قال «فارون جوسوامي»، وهو عالم أحياء معني بالفيلة من جمعية المحافظة على الحياة البرية، إنه «يعتقد أن الفيلة ابتلعت الفحم، الذي يمتلك خصائص مرتبطة بالسموم ويمكن أن يفيد كعلاج، لأسباب طبية». والفيديو هو أول توثيق مصور تليفزيونيا لفيل بري يبدي مثل هذا السلوك، وفقا للجمعية. وقال كومار «لقد اجتاح الفيديو الإنترنت كعاصفة، وانتشر على مواقع التواصل الاجتماعي، وتشاركه وكالات عالمية معنية بالحياة البرية».

فنزويلا: سرقة جرس كنيسة وزنه نصف طن

«أ ف ب»: سرق جرس كنيسة مصنوع من البرونز زنته 500 كيلوغرام ويعود لمئات السنين من كنيسة في فنزويلا قبل ساعات قليلة من إحياء أسبوع الآلام، في هذا البلد المتدين، الذي تضربه أزمة اقتصادية حادة.

وجاء في شكوى كاهن الرعية خيسوس سينيور أن «مجهولين دخلوا إلى باحة كنيسة القديسة ايتيس في الوسط التاريخي لكومانيا عاصمة ولاية سوكره، شرق البلاد، وسرقوا الجرس».

وبنيت الكنيسة المصنفة تاريخية بين 1862 و1866 على أنقاض كنيسة تعود للقرن الثامن عشر.

والجرس العائد الى الكنيسة الأولى كان معروضا في باحة الكنيسة على قاعدة حجرية.

وقال العضو في المجلس الرعوي أورلاندو راموس لوكالة فرانس برس: «لا نعرف كيف تمكنوا من نقل الجرس. فلا يمكن لأربعة رجال رفعه».

وخلال الاحتفال بأحد الشعانين الأحد صلى الأب سينيور من أجل اللصوص وطلب منهم إعادة الجرس.

ونددت منظمة «مركز دعم التحرك الشعبي» غير الحكومية باختفاء تماثيل ولوحات برونزية في الأشهر الأخيرة عبر البلاد التي تعاني أزمة اقتصادية حادة تسببت في اختفاء السلع الأساسية.

وقالت المنظمة «نشهد اضمحلالا تدريجيا للتراث التاريخي في بعض مدن فنزويلا».

الوفيات

■ مستوره مهنا سالم المقين، ارملة، سالم مجلاد الفعم، 83، شيعت، الرجال: العمرية ، ق1 ، ش4 ، م33، النساء: الفردوس ، ق9 ، ش1 ، ج1 ، م7، ت: 99918998

■ زينب منصور محمد زمان معرفي، 70، شيعت، الرجال: الحسينية الجديدة ، شرق ، بجانب البنك الوطني الرئيسي، النساء: النزهة ، ق2 ، ش23 ، م21 (العزاء عصرا فقط)، ت: 99825133 – 99226100

■ عوده عشوان فرحان النبهان الشمري، 76، شيع، الرجال: خيمة مقابل دوار القيروان على الدائري الخامس، النساء: العارضية ، ق9 ، ش4 ، ج3 ، م7، ت: 99087563 – 50301111

■ فتوح عبدالسلام يوسف العدساني، ارملة، محمد مشعان المرزوق، 69، التاسعة من صباح يوم غد الأربعاء، الرجال: كيفان ، ق5 ، ش محمد يوسف العدساني ، ديوان العدساني، النساء: كيفان ، ق4 ، ش عبدالعزيز الصرعاوي ، م4، ت: 50243438

إنا لله وإنا إليه راجعون

AL-SABAH
الصباح
www.alsabahpress.com

إدارة التحرير:
تلفون: 24554750، 24554850، 24554950
فاكس: 24562200، 24564400
E-mail: editorial@alsabahpress.com

إدارة الإعلان:
تلفون: 24867300، 24554950.110
فاكس: 24867040، 24564400
E-mail: advertising_alsabah@yahoo.com

إدارة التوزيع والإشتراكات:
تلفون: 24867300، 24554950.110
فاكس: 24867040، 24564400
E-mail: distribution@alsabahpress.com

الكويت ص.ب: 588
الصفاة – الرمز البريدي 13006
P.O.Box: 588 Safat, 13006 Kuwait