AL-SABAH
الصباح
www.alsabahpress.com
يومية سياسية شاملة — تصدر عن شركة الصباح للصحافة والنشر والتوزيع
20 صفحة — 100 فلس

شطحة

قرارات وزير التربية ضد «الغشاشين» جاءت مستحقة وتحارب الغش الفكري .
.. وهو أخطر أنواع الغش وأكثرها ضرراً على أي مجتمع .

بطحة

انسحاب الولايات المتحدة من الاتفاق النووي يضع المنطقة في حالة تأهب .
.. على الجميع تقوية الجبهة الداخلية وتهدئة الأوضاع لأن الكويت تستحق .

طائرة بلا طيار لتوصيل وجبات السحور خلال رمضان في دبي

«وكالات»: تعتزم «هيئة تنمية المجتمع بدبي» التجهيز لإطلاق خدمة جديدة ومبتكرة خلال شهر رمضان، حيث سيتم إيصال وجبات السحور للمساجد والأماكن المحيطة بها، عن طريق طائرات من دون طيار ستنقل نحو 10 في المئة من الوجبات.

وتأتي الخدمة الجديدة ضمن مبادرة «سحورهم علينا»، التي ينظمها مجلس شباب الهيئة، بحسب ما نقلت صحيفة «البيان» الإماراتية.

ونقلت الصحيفة عن حليمة محمد، رئيس مجلس الشباب في الهيئة، قولها إن إشراك أصحاب الهمم في المبادرة، شكل أولوية قصوى، وكان لا بد من البحث عن طريقة لجعلهم مشاركين بفاعلية في توزيع الوجبات، وسيكون دور أصحاب الهمم المتطوعين الإشراف على تحميل هذه الوجبات، ومراقبة إيصالها بسلام للمستفيدين.

بدورة قال الشاب خلفان عبيد، مصمم أنظمة طائرات من دون طيار والقائم تقنيا على الفكرة، إنه «أمر مبتكر أن يكون هناك إصرار على وجود دور تطوعي لأصحاب الهمم، ومن ثم كانت هذه الفكرة الجديدة التي من خلالها سيتم تغذية الطائرة بالمعلومات ومن خلال خريطة للأماكن المستهدفة».

ولفت إلى أن الطائرة لها خطوط سير محددة سلفا، وأنه يتم خلال هذا الأسبوع التدريب عليها، فيما تم استيراد 8 بطاريات شحن لها، ومن المقرر أن تحمل الطائرة ما يقرب من 10 كيلوغرامات من وجبات السحور، ما يجعل هناك حاجة ماسة لشحن الطائرة بالطاقة باستمرار لتؤدي مهمتها على أكمل وجه.

مقهى يحظر دخول من لا يتحدث الهولندية

أمستردام - «أ.ش.أ»: اشترط صاحب مقهى في بلدة هولندية أن يكون كل زبائنه من الهولنديين ومنع أي شخص لا يستطيع أن يقول «مساء الخير» بالهولندية.

وقرر صاحب المقهى في بلدة «تيل» بمقاطعة خيلدرلاند» بوسط شرق هولندا حظر دخول أي زبائن لا يتحدثون الهولندية إلى المقهى، على أن ينطبق هذا الشرط على جميع الزائرين للمقهى، ولكن الهدف الحقيقي، هو إبعاد المواطنين البولنديين لأن البلدة تعتبر مركزا لصناعة الفاكهة الهولندية المتزايدة حيث يفد العديد من العمالة الموسمية لالتقاط التفاح والكمثرى.

ويقول صاحب المقهى إن على زبائن المقهى أن يظهروا بطاقة الهوية ويقولون تحية المساء، وأكد إن من يتمكن من التحدث باللغة الهولندية من البولنديين أو أي جنسية أخرى يحق له الدخول للمقهى.

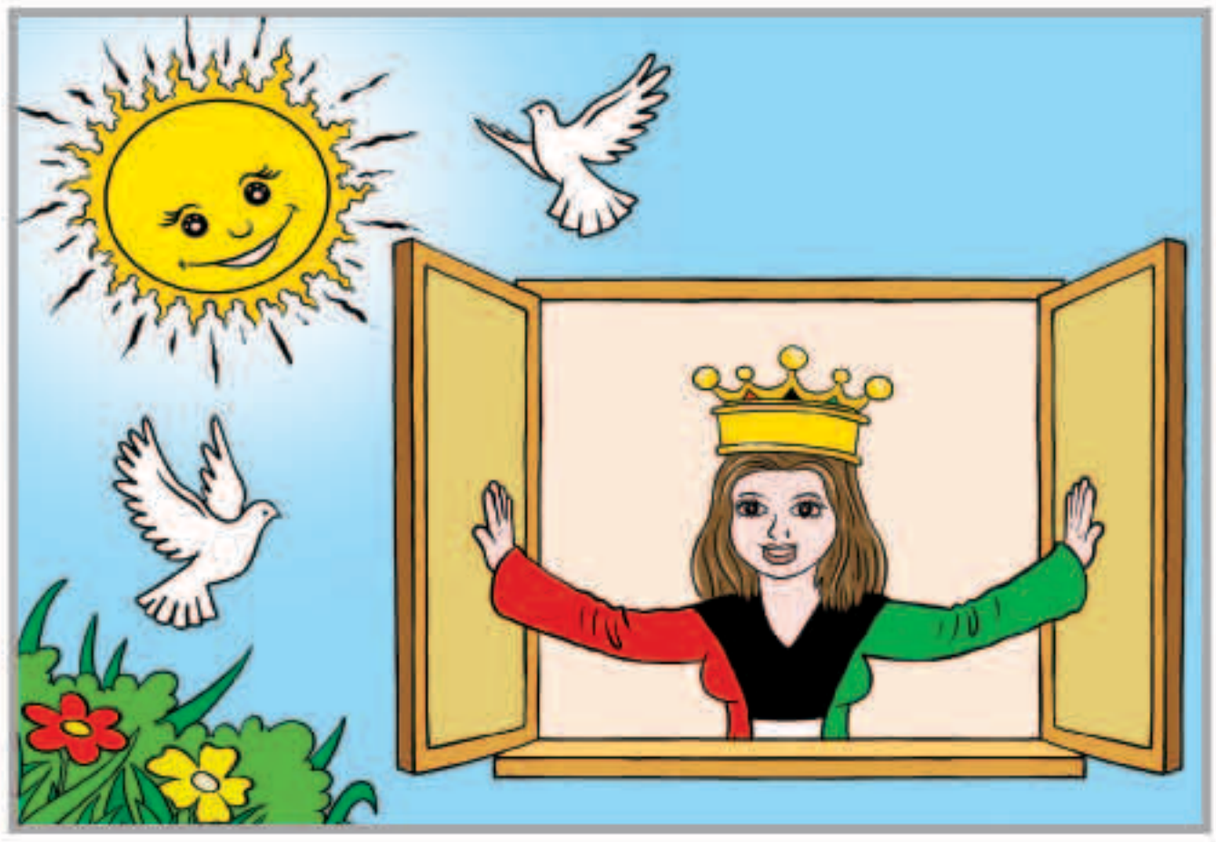

بين السطور

ديرة الخير

يـا دارنـا يـا ديـرة الـعـز والـخـيـر
يـا اجـمـل بـلاد الـلـه واعـز ديـرة
انـتـي ذرانـا لـو تـهـب الاعـاصـيـر
وانـتـي سـنـدنـا بـالـلـيـالـي الـعـسـيـرة
حـاشـاك وحـاشـا انـه يـجـي مـنـك تـقـصـيـر
وانـتـي الـفـخـر لاهـل الـعـقـول الـبـصـيـرة

المكلماني — meklemany@yahoo.com

طريق الحق

الكويت أولاً

بعد انسحاب الولايات المتحدة الأمريكية من الاتفاق النووي مع إيران ، تزداد الأمور في المنطقة تعقيداً ، وتتصاعد الأحداث سخونة ، مما ينذر باضطرابات من شأنها أن تؤثر بدول المنطقة ، وتحرشات بين دول في المنطقة أو من خارجها تثير القلق .

الأحداث في المنطقة حالياً ومستقبلاً ، والأجواء المحيطة ، بل والأجواء العالمية عموماً تستوجب منا ككويتيين أن نحب هذا البلد الآمن أن نحافظ عليه ، وأن نجعل مصلحته دوماً نصب أعيننا ، وأن نحاول جاهدين تغليب مصلحته ، وأن نسعى دوماً إلى تقوية الجبهة الداخلية له .

هذه الدعوة إلى تقوية الجبهة الداخلية، وتعزيز علاقات أبناء الوطن الواحد هي دعوة قديمة حديثة نقصد بها الجميع -جميع الكويتيين- خصوصاً نواب الأمة ونخبتها وسياسييها ، فهم القدوة الحسنة ، والمثال الذي يحتذى .

ومادام هؤلاء يسعون فعلاً وبكل جد إلى تقوية الجبهة الداخلية ، وتغليب المصالح العامة ، فنحن نشعر بالارتياح لأن الجميع سيحذو حذوهم ، ويقتدون بأفعالهم ، ويسيرون على نهجهم ومنهاجهم .

إن الكويت اليوم تحتاج من هؤلاء النخبة أن يكونوا على قدر المسؤولية المجتمعية ، التي أوكلها لهم الشعب ، وأن ينسوا صراعاتهم السياسية ، أو الشخصانية وألا ينتبهوا إلا لمصلحة الكويت .. الكويت فقط ، فهي الباقية الخالدة بإذن الله إلى أن يرث الله الأرض ومن عليها .

عبدالرحمن العواد
abdulrahmman@yahoo.com

أسوأ الطرق في العالم.. من بينها دولة عربية

مياه الأمطار تغمر أحد الطرق في ليبيا

«سكاي نيوز عربية»: تؤدي حوادث الطرقات سنويا إلى وفاة أكثر من مليون شخص في جميع أنحاء العالم، بحسب بيانات مركز السيطرة على الأمراض والوقاية منها في الولايات المتحدة الأميركية، حيث تحدث معظم هذه الوفيات في البلدان المنخفضة والمتوسطة الدخل.

وتعود أسباب ارتفاع معدلات الوفيات في البلدان المنخفضة والمتوسطة الدخل، إلى افتقار معظم طرقاتها للصيانة، بالإضافة إلى الازدحام الشديد، لا سيما في ساعات الذروة.

وفي عام 2015، كانت البلدان العشرة التي شهدت أكبر عدد من الوفيات على الطرق بالترتيب هي: ليبيا وتايلند وملاوي وليبيريا وجمهورية الكونغو الديمقراطية وتنزانيا وجمهورية افريقيا الوسطى وإيران ورواندا وموزامبيق.

وتعد الإصابات الناجمة عن حوادث الطرق السبب الثامن الرئيسي للوفاة على مستوى العالم، وكذلك السبب الرئيسي للوفاة بين الشباب الذين تتراوح أعمارهم بين 15 و29.

ويقول مركز السيطرة على الأمراض والوقاية منها في الولايات المتحدة إنه بحلول عام 2030، يمكن أن تصبح الإصابات الناجمة عن حوادث الطرق السبب السابع الرئيسي للوفاة في جميع أنحاء العالم.

دلافين نهر الأمازون مهددة بالانقراض

دلافين نهر الأمازون مهددة بالانقراض

برازيليا - «أ.ش.أ»: كشفت دراسة علمية حديثة أجريت في جامعة «برازيليا» في البرازيل، عن تعرض عدد من الدلافين التي تعيش في المياة العذبة لنهر الأمازون لمخاطر الانقراض بسبب النشاط الإنساني.

وأوضح الباحثون إنخفاض أعداد دولفائي «بوتوبس» و«توكوكزيس» للنصف منذ عام 1994 ، فالفيهم قد تم صيدهم بغرض الإستهلاك ، في الوقت الذى لا تلد فيه أنثى هذه الدلافين سوى مولود كل خمس سنوات .. كما أنه يتم صيدها من قبل الصيادين لإستخدامه لحمه ودهونه لجذب الأسماك الأخرى الأكثر مبيعا ، وهو مايثير قلق الكثير من العلماء والباحثين من تعرضه لمخاطر الإنقراض.

وفي محاولة للحفاظ على هذة الدلافين ، لجأ الباحثون البرازيليون إلى إدراجها في قائمة الأخطار المحدقة بالكائنات البحرية في حوض الأمازون ليتم حمياتها بشكل سريع .

مواقيت الصلاة

الفجر	3.31
الشروق	4.59
الظهر	11.44
العصر	3.20
المغرب	18.30
العشاء	19.53

أمريكي يسجل رقما قياسيا في أكل «البرغر»

«سكاي نيوز عربية»: سجل الأميركي دون غورسكي، رقما قياسيا بأكله لـ30 الف شطيرة همبرغر «بيغ ماك».

ونقلت «سكاي نيوز» عن غورسكي قوله انه اعتاد على أكل شطيرة «بيغ ماك» واحدة كل يوم تقريبا، وفي عام 2016 دخل موسوعة «غينيس» للأرقام القياسية كونه أكثر شخص تناول شطائر «هامبورغر» في العالم، حيث بلغ رقمه القياسي وقتها 28788 شطيرة.

وأضاف الأميركي أن مستويات الكوليسترول وضغط الدم لديه طبيعية، وبأنه يحرص على الاحتفاظ بعلب الكرتون الخاصة بالشطائر، والتي أكلها طيلة حياته.

العثور على مقبرة «قائد جيش الملك رمسيس»

القاهرة - «رويترز»: عثرت بعثة تابعة لكلية الآثار بجامعة القاهرة على مقبرة كبير قادة الجيش في عهد الملك رمسيس الثاني في منطقة آثار سقارة.

وقالت وزارة الآثار المصرية في بيان أمس الأول إن صاحب المقبرة يدعى (ايورخي) وقد بدأ حياته العسكرية في عهد سيتي الأول والد رمسيس الثاني وهما من ملوك الأسرة التاسعة عشرة ثم تقلد اعلى المناصب العسكرية في عهد رمسيس الثاني منها المشرف على املاك الملك في معبده المعروف باسم الرامسيوم.

ونقل البيان عن علا العجيزي رئيسة البعثة قولها إن المقبرة كبيرة واحتفظت بالعديد من النقوش الهامة التي تنم عن مكانة صاحبها.

واضافت ان نقوش المقبرة تضمنت اسماء بعض افراد أسرة (ايورخي) وهم ابنه واحفاده وتوضح انهم يحملون القابا عسكرية مهمة مما يدل على انهم جميعا ينتمون إلى عائلة من الطبقة العسكرية في عصر الدولة الحديثة.

ومن بين النقوش الواضحة على جدران المقبرة نقش يصور جيشا من الخيالة والمشاة متجها في حملة عسكرية إلى خارج حدود مصر الشرقية من خلال حدود مدينة محصنة.

كما عثرت البعثة في منطقة الكشف الجديد على عدد من الكتل الحجرية المنقوشة التي تم انتزاعها من المقبرة وهو ما يرجح أنه ناتج عن محاولات سرقة جرت في الأغلب في القرن التاسع عشر الميلادي. ويفسر ذلك وجود عدد من بقايا آثار المقبرة في متاحف بأنحاء العالم.

«فيسبوك» تجري تغييرات في الإدارة وتطلق قسما لتكنولوجيا سلسلة الكتل

سان فرانسيسكو - «رويترز»: أمر مارك زوكربرج، الرئيس التنفيذي لشركة فيسبوك، أمس الأول بواحد من أكبر التغييرات في الإدارة في تاريخ شبكة التواصل الاجتماعي فمنح قدرا أكبر من المسؤولية لكبير المسؤولين عن المنتجات في الشركة وأطلق قسما لتكنولوجيا سلسلة الكتل الرقمية (بلوك تشين).

ويهدف التغيير فيما يبدو إلى توطيد السلطة في الشركة العملاقة، رغم انه لا يتضمن إقالة أي موظف أو تعيين موظفين من خارج الشركة ولا ينطوي على أي تغيير في دور زوكربرج أو شيريل ساندبرج المديرة التنفيذية للعمليات.

وقالت الشركة إن كريس كوكس كبير مديري المنتجات والمسؤول عن خدمة فيسبوك الرئيسية، سيتولى أيضا الإشراف على الخدمات التي تستخدم على نطاق واسع مثل انستجرام وماسنجر وواتساب.

وسيشرف مديران آخران، هما مايك شروبفر كبير مديري التكنولوجيا وخافيير أوليفان نائب رئيس الشركة والمسؤول عن النمو العالمي، على قسمين آخرين سيتم تعزيزهما أحدهما مرتبط "بالمنصات الجديدة والبنية التحتية" والآخر مسؤول عن الخدمات المركزية مثل شبكة الإعلانات.

وأكدت فيسبوك الانتقالات في صفوف العاملين والتي أعلنها أولا موقع ريكود الخاص بأخبار التكنولوجيا. ورفضت الشركة التعليق على أسباب هذه التغييرات.

وقال ديفيد ماركوس، الذي رأس قسم الماسنجر خلال السنوات الأربع الماضية في رسالة على الفيسبوك إنه سيترك دوره ليشكل مجموعة تستكشف كيفية استخدام تكنولوجيا البلوك تشين في الفيسبوك.

والبلوك تشين هي التقنية التي تعتمد عليها العملات الإلكترونية مثل البتكوين وقد تكون لها تطبيقات أخرى في مجال الأعمال لتكون بمثابة سجل للتعاملات، وإن كان ماركوس قال إن الفيسبوك "يبدأ من الصفر".

وقالت فيسبوك إن ستان تشودنوفسكي الذي كان مسؤولا عن الماسنجر سيخلف ماركوس.

الوفيات

■ نقا ناجي الشعلاني - 71 عاما - (شيع) - الرجال في المقبرة فقط - النساء: العارضية - ق7 - ش1 - ج6 - م51.

■ منصور فليح الشريف المطيري - 74 عاما - (التشييع عند التاسعة من صباح اليوم الخميس) - الفردوس - ق9 - ش1 - ج7 - م2.

إنا لله وإنا إليه راجعون

AL-SABAH
الصباح
www.alsabahpress.com

إدارة التحرير:
تلفون: 24554750، 24554850، 24554950
فاكس: 24562200، 24564400
E-mail: editorial@alsabahpress.com

إدارة الإعلان:
تلفون: 24867300، 110، 24554950
فاكس: 24867040، 24564400
E-mail: advertising_alsabah@yahoo.com

إدارة التوزيع والإشتراكات:
تلفون: 24867300، 110، 24554950
فاكس: 24867040، 24564400
E-mail: distribution@alsabahpress.com

الكويت ص.ب: 588
الصفاة - الرمز البريدي 13006
P.O.Box: 588 Safat, 13006 Kuwait