AL-SABAH
الصباح
www.alsabahpress.com
يومية سياسية شاملة — تصدر عن شركة الصباح للصحافة والنشر والتوزيع
20 صفحة — 100 فلس

شطحة

الكويت تنضم إلى برنامج الصحة العالمية لسلامة الدواء بعد نجاحها في رصد الأدوية المزيفة .
.. إنجاز عظيم .

بطحة

«الداخلية» تدشن اليوم نظام الصلح في الحوادث البسيطة والذي يتوقع أن يساهم في تقليل الأزدحامات .
.. على بركة الله .

حريق هائل في نيو مكسيكو الأمريكية يجبر سكان قرية على إخلائها

«رويترز» : قال مسؤولو الإطفاء إن حريقا هائلا، اججه انخفاض نسبة الرطوبة وارتفاع درجات الحرارة، استعر امس في ولاية نيو مكسيكو بشمال الولايات المتحدة مما اجبر سكان إحدى القرى النائية على مغادرة منازلهم.

وافاد تحذير على موقع إلكتروني يتناول اي معلومات عن الحرائق في نيو مكسيكو بان الحريق في مقاطعة كولفاكس بالولاية لم يتم اخماده بعدما تضاعف حجمه يوم الجمعة ليأتي على ما يزيد على 16 الف فدان بالقرب من قرية سيمارون التي يقطنها 1100 من السكان.

واصدر المسؤولون امر إجلاء إلزاميا يوم الجمعة في سيمارون بعدما هدد الحريق نحو 300 منزل.

وقالت لورا جونزاليس عضو مجلس قرية سيمارون على فيسبوك "قرية سيمارون لا تزال آمنة ... واصلوا الصلوات من اجل قريتنا".

وذكر الموقع ان الحريق اتى على 14 مبنى ملحقا بمعسكر قريب للكشافة كان قد جرى إخلاؤه.

العثور على طيار روسي حياً بعد 30 عاماً على إسقاط طائرته

«سكاي نيوز عربية»: عثر على طيار حربي روسي حيا بعد نحو ثلاثين عاما على فقدان الرد جراء إسقاط طائرته خلال الاجتياح السوفياتي لافغانستان واعتباره في عداد الأموات، حسبما اعلن الجمعة قدامى المحاربين الروس.

وقال رئيس اتحاد المظليين فاليري فوستروتين لوكالة «ريا نوفوستي» الروسية «لا يزال حيا. إنه أمر مدهش للغاية. إنه الآن بحاجة للمساعدة».

ورفض فوستروتين الذي يرأس الجانب الروسي في اللجنة الروسية الاميركية لأسرى الحرب والجنود المفقودين في المعارك، الكشف عن هوية الطيار بداعي السرية.

وقال فياشيسلاف كالينين، وهو نائب رئيس منظمة لقدامى المحاربين، إن الطيار الروسي اسقطت طائرته عام 1987 ويرجح انه تخطى الستين من العمر، ويريد العودة إلى الوطن.

واشار إلى ان الطيار قد يكون في باكستان حيث اقامت افغانستان معتقلات لأسرى الحرب.

وافادت الوكالة ان 125 مقاتلة سوفياتية تم اسقاطها في افغانستان خلال الحرب التي اندلعت اواخر 1979 واستمرت حتى 1989.

ولدى انسحاب القوات السوفياتية في 1989 اعتبر 300 جندي في عداد المفقودين. ومنذ ذلك الوقت عثر على نحو ثلاثين منهم عادوا بغالبيتهم إلى الوطن.

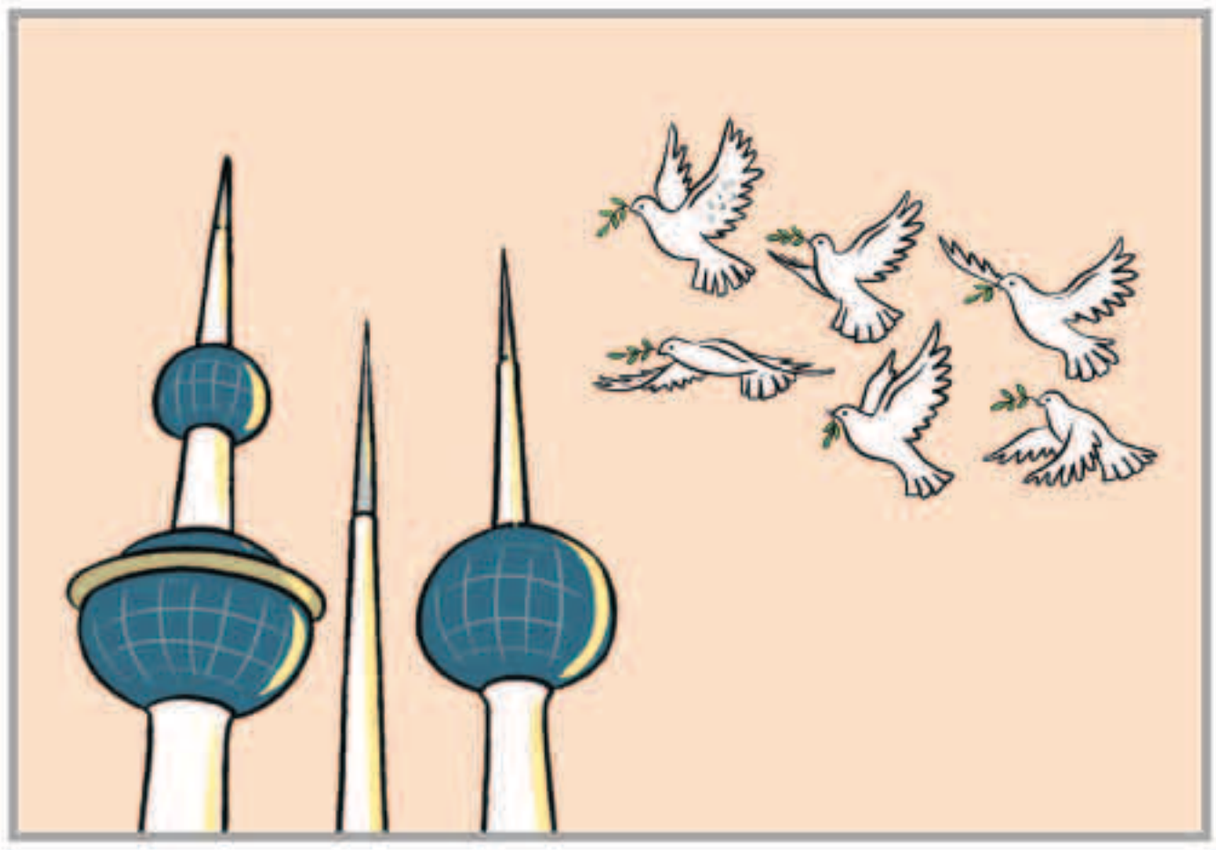

بين السطور

يـارب !

بـلـدنـــا يـا سـنـدنـــا يـا هـوانـــا
يـا أجـمـل مـــا خـلـق ربـــي مـن بـلاد
شـيـوخـك عـــز وشـعـبـك مـا تـوانـــا
ونـاسـك خـيـر نـــاس , واهـلـك أجـواد
عـســى الـلـه يـحـفـظ الـديـرة ذرانـــا
ويـحـفـظ هـالـبـلـد مـن كـل حـسـاد

المكلماني — meklemany@yahoo.com

طريق الحق

موقف مشرف

يحق للكويتيين أن يفتخروا ويحق لكل محب للكويت أن يفتخر أيضا بموقف البلاد من قضية العرب المركزية ودعم عربية القدس وحقوق الشعب الفلسطيني بالحياة.

لقد وقفت الكويت في مجلس الأمن وقفة عز وهيبة وشرف ونضال لنصرة الشعب المنكوب والذي يتعرض للتنكيل المستمر بآلة القتل والتدمير الصهيونية،ولايضيرها استخدام الولايات المتحدة الأمريكية لحق النقض «الفيتو» لعرقلة صدور مشروع القرار الذي قدمته والذي يدعو لحماية الفلسطينيين.

لقد شهدت مواقف الكويت الأخيرة من القضية الفلسطينية كما هي مواقفها القديمة والتاريخية تأييد كافة فصائل الشعب الفلسطيني ومختلف الشعوب العربية من الشرفاء الداعمين للحق الفلسطيني ،وهذا لوحده لعمري كاف ليعكس المكانة التي حضيت بها البلاد خلال فترة بسيطة من تبوؤها المقعد المؤقت في مجلس الأمن .

إن دور الكويت في الدفاع عن الحق الفلسطيني ليس للشو والعرض أمام شاشات التلفزة بل نصرة حقيقية لما تؤمن به الكويت قيادة وشعبا وما يعتقده أهل هذه الأرض الطيبة من أن الفلسطينيين ظلموا وأن نصرتهم مستحقة على كل ذوي قلب سليم وأن النصرة لاتكون فقط بترديد الشعارات والعمل بعكسها كما تفعل بعض الدول فالمواطن العربي لم يعد جاهلا بحقيقة الأحداث ووسائل التواصل الاجتماعي فتحت الفضاءات وكشفت حقيقة كل شيء.

عبدالرحمن العواد
abdulrahmman@yahoo.com

ثوران بركان هاواي يدخل مرحلة جديدة مع هدوء فوهته

«رويترز» : قال علماء إن بركان كيلاويا الذي بدأ ثورانه قبل شهر على جزيرة بيج ايلاند في ولاية هاواي الأمريكية دخل مرحلة جديدة اهدأ فيما يبدو عند الفوهة بينما استمر تدفق الحمم البركانية بقوة من باطن الأرض عبر الشقوق الموجودة عند سفح البركان.

لكن خبراء البراكين الذين راقبوا ورصدوا كل تحرك في البركان طيلة الأسابيع الأربعة الماضية اضافوا ان التغيير الأخير في سلوك البركان يضعهم في حالة عدم يقين بشأن ما الذي سيحدث بعد ذلك.

وقال كايل اندرسون خبير الجيوفيزياء في هيئة المسح الجيولوجي الأمريكية للصحفيين عبر الهاتف إن فوهة البركان، التي بدأت تطلق رمادا وصخورا بركانية في ثوران يومي متكرر منذ منتصف مايو أيار، أصبحت هادئة إلى حد كبير منذ يوم الأربعاء.

واضاف ان السبب الواضح، الذي ظهر في مقطع صورته طائرة بدون طيار حلقت فوق القمة، هو ان اطنانا من المواد الصخرية التي انفصلت عن الجدران الداخلية للفوهة تكدست عند القاع.

لكن ما سيحدث بعد ذلك مازال مجهولا.

وقال اندرسون من الممكن ان تحدث انفجارات جديدة في الركام الموجود في قاع البركان وربما تكون اكبر من الانفجارات السابقة وربما لا.

واضاف من الممكن ايضا ان تصبح الفجوة مسدودة بشكل دائم مما يوقف جميع الانفجارات كلية .

فوهة بركان كيلاويا بإحدى جزر هاواي

هروب طواويس من حديقة حيوان أمريكية

«سكاي نيوز عربية»: تم العثور على طاووسين من أصل أربعة هربوا من حديقة الحيوان في فيلادلفيا الأمريكية خلال الأسبوع الحالي وقاموا بالتجول على طريق سريع، وذلك بعد يوم من العثور على آخر نافقا على هذا الامتداد من الطريق.

قال مسؤولون في الحديقة إن أحد المارة رصد الطاووسين صباح أمس الأول بالقرب من مركز للفروسية.

وبقي المبلغ إلى جوار الطاووسين حتى وصل عمال حديقة الحيوان وأنقذوهما.

ووصف العمال الطاووسين «بصحة جيدة ولكن جوعانين».

ما زال الطاووس الرابع طليقا.

شوهد الطواويس لدى سيرهم على طريق سريع قرب حديقة الحيوان الأربعاء الماضي.

أغلقت شرطة الولاية حارتين من الطريق السريع بينما كانت تتعقب الطواويس، ما تسبب في تكدسات على امتداد أميال.

طواويس في حديقة حيوان

مواقيت الصلاة

الفجر	3.15
الشروق	4.49
الظهر	11.46
العصر	3.21
المغرب	18.44
العشاء	20.12

امرأة تحاول الفرار من السجن بمساعدة شقيقتها التوأم

«العربية.نت»: حاولت امرأة مسجونة في سيكدان في شمال فرنسا الفرار مدعية أنها شقيقتها التوأم، إلا انها فشلت في اللحظة الأخيرة بفضل آخذ بصمات اليد على ما ذكرت إدارة السجون.

ففي 26 مايو في ردهة الاستقبال في سجن النساء لاحظ النظار امرأة في التاسعة عشرة ترتدي ملابس شبيهة بملابس شقيقتها المسجونة بتهمة السرقة.

وأوضح ناطق باسم إدارة السجون لوكالة فرانس برس أن الحراس تمكنوا من خلال نافذة صغيرة في مكتب مغلق في الردهة من رؤية الشقيقتين تتبادلان القمصان القطنية «ولم يعودوا يعرفان السجينة من شقيقتها».

وفاة خمسة بسبب الخس الملوث ببكتيريا «إي كولاي» في أمريكا

«سكاي نيوز عربية»: توفي 5 أميركيين في الولايات المتحدة، حتى أمس الأول، في تفشي جديد لبكتيريا «إي كولاي»، من بينها 4 حالات مرتبطة بتناول الخس الروماني الملوث بهذه البكتيريا القاتلة.

وذكر مركز مكافحة الأمراض والوقاية بالولايات المتحدة انه تم تسجيل 25 حالة جديدة مصابة ببكتيريا «إي كولاي»، مما رفع العدد الإجمالي للمرضى إلى 197 حالة في 35 ولاية، تم نقل 89 شخصا منهم للمستشفيات.

وربط مسؤولون في المجال الصحي بين تفشي بكتيريا «إي كولاي» وتناول الخس الروماني، الذي يزرع في منطقة يوما بولاية أريزونا، لكن إدارة الأدوية والغذاء الأميركية تقول إنه لا أدلة على ذلك، وفقا لصحيفة «الغارديان» البريطانية.

في وقت سابق، تم الإبلاغ عن حالة وفاة في ولاية كاليفورنيا، وقال مسؤولون في المجال الصحي، أمس الأول، إنهم علموا بوجود 4 وفيات أخرى، واحدة في أركنساس وواحد في نيويورك واثنتان في ولاية مينيسوتا.

وقد ظهر المرض مؤخرا في الولايات المتحدة لأول مرة في مارس الماضي، وعاد المرض مجددا في 12 مايو الماضي، وفق مركز مكافحة الأمراض والوقاية.

وقال بعض المرضى إنهم لم يتناولوا الخس الروماني الذي يعتقد انه مصدر البكتريا، لكنهم كانوا على اتصال بأشخاص مرضى بعد تناوله لهذا النوع من الخس.

الخس الملوث مصدره ولاية أريزونا

«غوغل» تخسر عقد «الذكاء الاصطناعي» مع «البنتاغون»

«سكاي نيوز عربية» أفادت تقارير إعلامية، أمس الأول، بأن شركة غوغل، لن تجدد عقدا مع البنتاغون يوفر خوارزميات تعمل بالذكاء الاصطناعي، خاصة بالشركة لتفسير تسجيلات مصورة وتحسين استهداف هجمات الطائرات بدون طيار.

وذكرت التقارير، أن دايان غرين، رئيسة سحابة أعمال غوغل، ابلغت الموظفين بقرار عدم تجديد الصفقة، التي تستمر 18 شهرا بعد نهاية عام 2019، عندما ينتهي العقد الحالي.

وكان ما يسمى بمشروع مايفن، قد أثار غضب موظفي غوغل، بما في ذلك العديد ممن استقالوا والآلاف الآخرين الذين وقعوا على عريضة تطالب الرئيس التنفيذي سندر بيتشاي، بإلغاء المشروع ووضع سياسة تتخلى عن استخدام تكنولوجيا غوغل في الحروب.

AL-SABAH الصباح www.alsabahpress.com

إدارة التحرير:
تلفون: 24554750، 24554850، 24554950
فاكس: 24562200، 24564400
E-mail: editorial@alsabahpress.com

إدارة الإعلان:
تلفون: 24867300، 110، 24554950
فاكس: 24867040، 24564400
E-mail: advertising_alsabah@yahoo.com

إدارة التوزيع والإشتراكات:
تلفون: 24867300، 110، 24554950
فاكس: 24867040، 24564400
E-mail: distribution@alsabahpress.com

الكويت ص.ب: 588
الصفاة - الرمز البريدي 13006
P.O.Box: 588 Safat, 13006 Kuwait