AL-SABAH
الصباح
www.alsabahpress.com
يومية سياسية شاملة — تصدر عن شركة الصباح للصحافة والنشر والتوزيع
20 صفحة — 100 فلس

شطحة

موضوع الدائري السادس وأعمال الصيانة فيه يستحق أن يكون عنواناً لفيلم درامي .
.. إصلاحات لا تنتهي .

بطحة

يظل الموقف الكويتي هو الأبرز في الدفاع عن الحق الفلسطيني ومناصرة إخواننا الفلسطينيين .
.. كفو .

أمطار متوقعة ستساعد في إطفاء حريقي نيو مكسيكو وكولورادو الأمريكيتين

«رويترز» : من المتوقع هطول أمطار غزيرة على ولايتي نيو مكسيكو وكولورادو الامريكيتين أمس مما سيساعد رجال الإطفاء في جهودهم لمكافحة حريقين هائلين.

قال برايان هيرلي عالم الأرصاد الجوية في مركز تابع للهيئة الوطنية للأرصاد الجوية في كوليدج بارك بولاية ماريلاند إن من المتوقع سقوط امطار غزيرة خلال الساعات المقبلة.

وقال "هذا نبأ جيد بالنسبة لهم ... منسوب المياه يصل إلى 3.5 سنتيمتر في المتوسط في نيو مكسيكو. وستحذر في بعض المواقع من انهمار سيول بسبب الجفاف الشديد للأراضي".

وتوقع هيرلي أن يصل منسوب المياه إلى 1.27 سنتيمتر في ولاية كولورادو في جنوب غرب البلاد مما سيدعم جهود الإطفاء هناك أيضا.

وقال مسؤولو إطفاء إن انخفاض نسبة الرطوبة وارتفاع درجات الحرارة أججا الحريقين اللذين استعرا في نيو مكسيكو وكولورادو واستمرا حتى صباح امس مما هدد ما يقرب من 1900 منزل وأجبر مئات السكان على مغادرة منازلهم الواقعة في مناطق نائية.

والحريق الاكبر في نيو مكسيكو. وافادت نشرة على موقع إلكتروني معني بالمعلومات عن الحرائق في نيو مكسيكو بان هذا الحريق لم يتم احتواؤه وانه اتى حتى صباح امس على ما يزيد على 30 الف فدان بالقرب من قرية سيمارون التي يقطنها 1100 من السكان وتقع شمال شرقي سانتا في.

واصدر المسؤولون امر إجلاء إلزامي يوم الجمعة في سيمارون بعدما هدد الحريق نحو 300 منزل.

وقال مسؤولون إن الحريق اتى على نحو 12 مبنى ملحقا بمعسكر قريب للكشافة كان قد جرى إخلاؤه.

ولم يعرف حتى الآن سبب الحريق الذي اندلع يوم الخميس.

وفاة متسلقين إثر سقوطهما من كتلة صخرية بمتنزه بشمال كاليفورنيا

لوس انجليس –«رويترز» : ذكرت إدارة المتنزهات الوطنية الامريكية ان متسلقين اثنين توفيا امس الاول إثر سقوطهما خلال محاولتهما تسلق منحدر (إل كابيتان) الصخري بمتنزه يوسيميتي الوطني في شمال كاليفورنيا.

وقالت الإدارة إن الحادث وقع الساعة 1515 بتوقيت جرينتش عندما كان الاثنان يتسلقان ما يطلق عليه مسار (فريبلاست) في منحدر إل كابيتان. ولم تنشر تفاصيل اخرى فيما بدأ المتنزه التحقيق في الحادث.

وقالت إدارة المتنزهات إنها لن تعلن هوية المتسلقين حتى يتم إخطار عائلتيهما.

ويعد منحدر إل كابيتان الواقع على ارتفاع 914 مترا احد اشهر المعالم بمتنزه يوسيميتي ويعتبر تحديا كبيرا لمتسلقي الصخور في العالم.

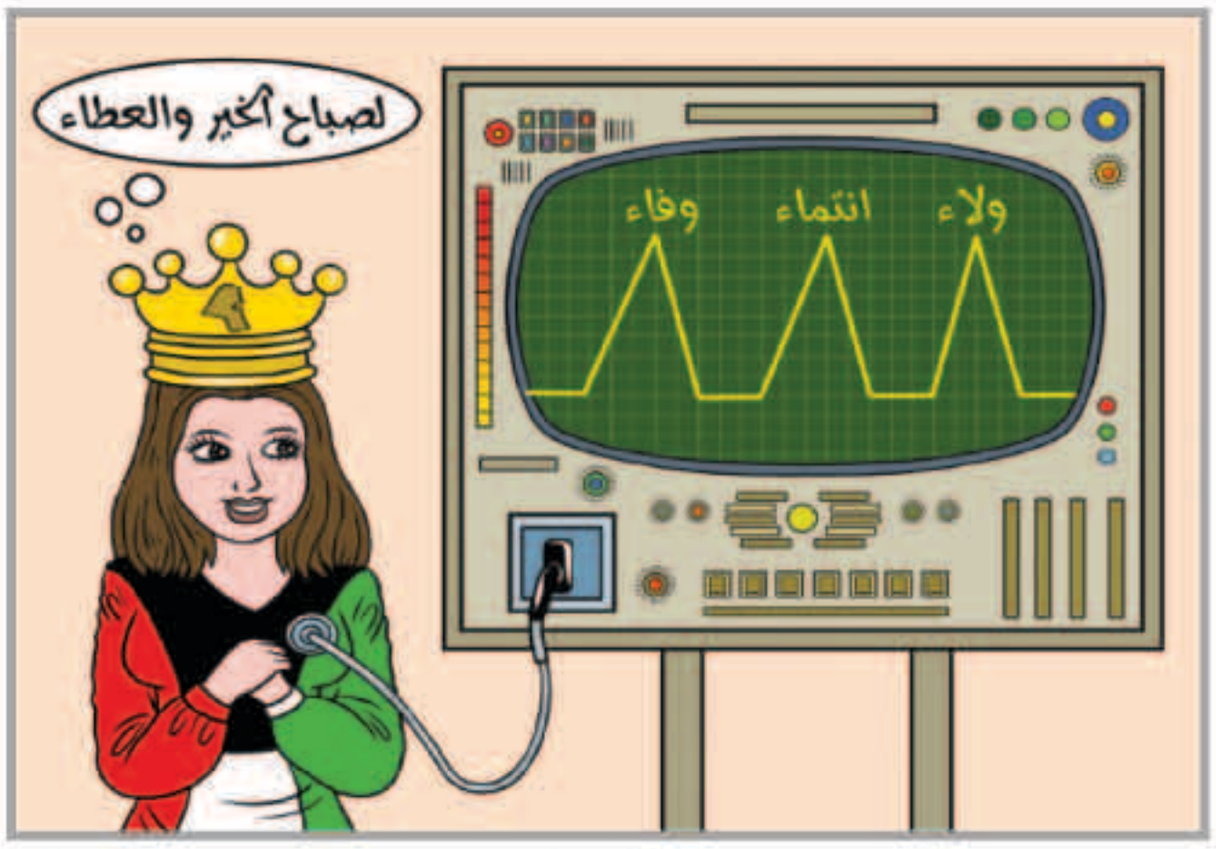

بين السطور

موطن الاجواد

الـــوطـــن فـــاتـــح يـــديـــنـــه لـــلـــســـلام
لـــلـــتـــآخـــي ، لـــلـــتـــعـــاون ، لـــلـــجـــمـــيـــع
الـــوطـــن هـــذا لـــه اطـــبـــاع الـــكـــرام
اســـتـــفـــاد بـــمـــدتـــه حـــتـــى الـــرضـــيـــع
مـــوطـــن الافـــعـــال مـــو مـــوطـــن كـــلام
مـــوطـــن الاجـــواد ، والـــقـــلـــب الـــوســـيـــع

المكلماني
meklemany@yahoo.com

طريق الحق

بلد الإنسانية

لم تبخل الكويت يوماً بعطائها ، وعطاء شعبها الذي جبل على حب الخير بأي مساعدات لإغاثة الإنسانية في جنبات هذا العالم الكبير ، فها هي تمتد يدها بالخير من سوريا إلى العراق واليمن وغيرها من بقاع العالم تنتقل بأيدي أبنائها إلى مستحقيها من المحتاجين .

بلد الإنسانية التي تملأ جنبات الأرض خيراً وفيضاً ، دأبت على مد يد المساعدة لكل من يطلق صرخة إغاثة هنا وهناك، بغض النظر عن جنس أو لون أو دين المستغيث ، إنها بلد قائد الإنسانية ، ومركز العمل الإنساني إنها الكويت .

ومساعدات الكويت الإنسانية والتي تأتي ترجمة للتوجيهات السامية للقيادة السياسية الرشيدة التي دأبت على تخفيف المعاناة عن الشعوب الفقيرة تعتبر -بحق- علامات مشرقة ومشرفة في تاريخها بل في تاريخ البشرية بأسرها .

فالكويت هبت منذ اندلاع الأزمة في سوريا إلى مد يد العون وتقديم المساعدات الإنسانية والإغاثية للنازحين واللاجئين، مخففة عن مرضاهم وضعفائهم بيد رحيمة ، ولقد وقف أبناؤها منذ الشرارة الأولى للمعاناة السورية وقفة مشرفة بجانب الأشقاء ،وكذلك الأمر في العراق واليمن ، والكثير من الدول التي طالتها يد الحروب ، أو الكوارث الطبيعة ، أو داهمها المرض .

عبدالرحمن العواد
abdulrahmman@yahoo.com

بنديكت كومبرباتش ينقذ دراجاً من لصوص في لندن

الممثل البريطاني بنديكت كومبرباتش

لندن –«رويترز» : أصبح الممثل البريطاني بنديكت كومبرباتش بطلا في العالم الواقعي بعد أن أبعد أربعة لصوص هاجموا دراجا في العاصمة لندن.

ويشتهر كومبرباتش بتجسيد شخصية شارلوك هولمز في مسلسل بريطاني وبشخصية البطل الخارق دكتور ستريتج في افلام مارفل السينمائية.

وذكرت صحيفة (ذا صن) أن كومبرباتش (41 عاما) قفز من السيارة الأجرة التي كان يستقلها وركض لمساعدة الرجل الذي يعمل في توصيل الوجبات إلى المنازل لصالح شركة دليفروو بعد أن أحاط به اللصوص.

وقال مانويل دياس سائق الأوبر الذي كان يقل كومبرباتش للصحيفة «الدراج كان محظوظا فبنديكت بطل خارق... كان شجاعا وناكرا للذات. لو لم يتدخل لكان الرجل تعرض لإصابة خطيرة».

ووقعت محاولة السرقة في مارليبون هاي ستريت وهو يقع بالقرب من منزل هولمز في القصص الخيالية في بيكر ستريت.

وقالت شرطة لندن في بيان «أحد المهاجمين حاول انتزاع دراجة الضحية... تلقى لكمة في الوجه وضربة على الرأس وضربة أخرى بخوذته» مضيفة أن الواقعة حدثت في نوفمبر تشرين الثاني من العام الماضي.

وأضاف البيان «لم يرد بلاغ عن سرقة شيء ولم يتطلب الأمر نقل الضحية لتلقي علاج في المستشفى. كما لم يعتقل أي فرد».

وقال دياس إن الممثل ركض نحو المهاجمين وجذبهم بعيدا وهو يصرخ «اتركوه وشأنه» قبل أن يفروا.

مسن جمع 50 ألف إسترليني من «الفكة»

المتقاعد تبرع بالمبلغ لدار رعاية

«سكاي نيوز عربية»: تمكن متقاعد بريطاني في عامه السبعين، من جمع قرابة خمسين ألف جنيه إسترليني، عبر مراكمة القطع النقدية التي لا يهتم بها الناس في الغالب.

وبحسب ما نقلت صحيفة «ميرور» البريطانية، فإن بان وات الذي كان يعمل في قطاع التكنولوجيا، بدأ تنفيذ فكرته سنة 2004 في إطار مزاح مع حفيدته، ثم وجد نفسه يمضي قدما في جمع القطع النقدية المعدنية.

وجمع المتقاعد الذي يقوم حاليا بعمل تطوعي في دار لرعاية المسنين، 47 ألفا و800 جنيه إسترليني، وبات في حوزته نحو مليون قطعة من فئة خمس سنتات.

وقال وات إنه لم يكن يترك قطعة نقدية، حتى لو وجدها في الشارع، أو في السوبر ماركت، إلا وجمعها، أما فيما بعد، فأخذ الناس يأتونه بها بعدما علموا بقصته.

وقرر وات التبرع بما جمع من قطع نقدية لفائدة دار الرعاية التي يتطوع فيها لأجل المساعدة، وهو ما لقي استحسانا واسعا.

مواقيت الصلاة

الفجر	3.14
الشروق	4.48
الظهر	11.46
العصر	3.21
المغرب	18.45
العشاء	20.13

قتيلان ومفقودان بتحطم طائرة شرقي أمريكا

«سكاي نيوز عربية»: تحطمت طائرة صغيرة تقل أربعة أشخاص في المحيط، قبالة جزيرة لونغ أيلاند في الولايات المتحدة، مما أسفر عن مقتل 2 من ركابها وفقدان 2 آخرين، بحسب ما أعلن خفر السواحل الأميركي، أمس الأول.

وأفاد بيان خفر السواحل أن الطائرة من طراز «بايبر بيه إيه31- تافاهو» تحطمت على بعد نحو 1.6 كلم قبالة لونغ أيلاند وكان «على متنها 4 أشخاص».

وتم «انتشال» جثتي شخصين في حين «تجري فرق (الإنقاذ) في الموقع عمليات بحث للعثور على شخصين آخرين فقدا».

وأكد خفر السواحل أنه يجري عمليات البحث بالاشتراك مع عناصر من حرس الجو الوطني والشرطة ومراكب صيد محلية.

أكياس بلاستيكية تسد معدة حوت نفق في تايلاند

الأكياس البلاستيكية تؤثر على الحياة البحرية

بانكوك –«رويترز» : قال مسؤولون بحريون يوم الأحد إن نحو 80 قطعة مخلفات بلاستيكية تزن ثمانية كيلوجرامات وجدت في معدة حوت نفق في تايلاند بعد محاولات دامت خمسة أيام لإنقاذه.

وعُثر على الحوت الاثنين الماضي في قناة في إقليم سونجخلا في جنوب تايلاند وقدم فريق من البيطريين العلاج له.

وقالت إدارة الموارد البحرية على موقعها الإلكتروني إن الحوت بصق خمسة أكياس بلاستيكية الجمعة الماضية ونفق بعد ذلك.

وأظهر التشريح وجود 80 كيسا بلاستيكيا ومواد بلاستيكية أخرى تزن ثمانية كيلوجرامات في معدة الحوت.

وقال جاتوبورن بوروسبات مدير الإدارة إنهم يعتزمون تكثيف التوعية بالمشكلة في اليوم العالمي للمحيطات يوم الثامن من يونيو حزيران والدعوة لتقليل استخدام المنتجات البلاستيكية.

وقال لرويترز "سنستخدم حالة الحوت وندعو جميع القطاعات لإبداء نواياها بشأن كيفية تقليل استخدام البلاستيك في تايلاند".

ويستخدم التايلانديون كميات هائلة من الأكياس البلاستيكية لكن السلطات أطلقت حملات في محاولة لإقناع الناس بتقليل استخدامها واستبدالها بأكياس يمكن إعادة استخدامها.

وعلى مستوى العالم، قال برنامج الأمم المتحدة للبيئة في ديسمبر كانون الأول، إن نحو ثمانية ملايين طن من المواد البلاستيكية –ما بين زجاجات وأغلفة وغيرها– تلقى في المحيطات كل عام مما يتسبب في تدمير الحياة البحرية وفي دخول هذه المواد إلى السلسلة الغذائية للبشر.

وفاة مخترع «أتاري».. اللعبة الأشهر عالمياً

«العربية.نت»: توفي المهندس الإلكتروني الشهير ومخترع لعبة «أتاري» الأسطورية، صامويل دايني، عن عمر ناهز 81 عاما.

وتوفي صامويل بعد صراع مع مرض عضال في منزله في ولاية كاليفورنيا الأميركية، في 26 مايو الماضي، بحسب «نيويورك تايمز». ويعتبر صامويل صاحب ثورة حقيقية، فهو من جلب أول لعبة فيديو رقمية إلى الأسواق في سبعينيات القرن الماضي.

واجتاحت اللعبة الأشهر عالمياً «أتاري» بعد تسويقها معظم البيوت في أميركا والعالم، وكذلك لقيت رواجا كبيرا عند فئة الشباب.

وتميز المهندس بعبقريته في اختراع «أتاري»، حيث صمم أول نموذج للعبة في غرفة نومه، مستخدما تقنيات ومواد إلكترونية غير مكلفة.

AL-SABAH
الصباح
www.alsabahpress.com

إدارة التحرير:
تلفون: 24554750، 24554850، 24554950
فاكس: 24562200، 24564400
E-mail: editorial@alsabahpress.com

إدارة الإعلان:
تلفون: 24867300، 24554950،110
فاكس: 24867040، 24564400
E-mail: advertising_alsabah@yahoo.com

إدارة التوزيع والاشتراكات:
تلفون: 24867300، 24554950،110
فاكس: 24867040، 24564400
E-mail: distribution@alsabahpress.com

الكويت ص.ب: 588
الصفاة – الرمز البريدي 13006
P.O.Box: 588 Safat, 13006 Kuwait