AL-SABAH
الصباح
www.alsabahpress.com
يومية سياسية شاملة — تصدر عن شركة الصباح للصحافة والنشر والتوزيع
20 صفحة — 100 فلس

شطحة

وزير الصحة أعلن تخصيص ديوان الخدمة المدنية 50 مقعداً دراسيا لبعثات طب الأسنان هذا العام .
..توسع مدروس .

بطحة

أحيانا لا تحتاج إلى تحر خاص ليكشف لك السارق يكفي أن تكشفه من فلتات لسانه أو قسمات وجهه .
.. الحرامي معروف .

25 قتيلاً ومئات الجرحى مع ثوران بركان فويجو بغواتيمالا

جواتيمالا سيتي -«رويترز» : قال مسؤولون إن ما يقدر بنحو 25 شخصا بينهم ثلاثة اطفال على الأقل لقوا حتفهم بينما أصيب قرابة 300 أمس الأول في أعنف ثورة لبركان فويجو في جواتيمالا منذ اكثر من اربعة عقود.

ونفث بركان فويجو، واسمه يعني "بركان النار"، حمما بارتفاع ثمانية كيلومترات وتصاعدت منه سحابة سوداء من الدخان والرماد الذي سقط فوق العاصمة ومناطق اخرى.

وظلت جثث الضحايا المتفحمة قابعة فوق ما تبقى من تدفق الحمم البركانية فيما عمل افراد الإنقاذ على علاج الضحايا المصابين بجروح خطيرة في اعقاب ثوران البركان.

وهذه ثاني ثورة للبركان الذي يقع على ارتفاع 3763 مترا هذا العام.

وقال سيرخيو كاباناس الأمين العام للوكالة الوطنية لإدارة الكوارث في الإذاعة "إنه نهر من الحمم البركانية فاض على ضفتيه... هناك جرحى ومحروقون وموتى".

وقالت الوكالة الوطنية لإدارة الكوارث إن عدد القتلى ارتفع إلى 25 بعد ان افادت تقديرات سابقة بان عدد القتلى سبعة بينهم احد موظفي الوكالة. وتم إجلاء نحو 3100 شخص من المنطقة.

«سولو: ستار وورز ستوري» يحتفظ بصدارة إيرادات السينما في أمريكا الشمالية

لوس انجليس -«رويترز» : احتفظ فيلم الحركة والمغامرات «سولو: ستار وورز ستوري» بصدارة إيرادات السينما في امريكا الشمالية خلال الاسبوع الجاري محققا إيرادات بلغت 29.3 مليون دولار.

والفيلم بطولة الدن إرينيرك ودونالد جلوفر وإيمليا كلارك ومن إخراج رون هاوارد.

كما احتفظ فيلم الحركة «ديدبول2» بالمركز الثاني هذا الأسبوع بإيرادات بلغت 23.3 مليون دولار.

والفيلم بطولة ريان رينولدز وجوش برولين وموريننا باكارين وتيري كروز ومن إخراج ديفيد ليتش.

وجاء في المركز الثالث الفيلم الدرامي الجديد «ادريفت» بإيرادات بلغت 11.5 مليون دولار.

والفيلم بطولة شايلين وودلي وسام كلافين ومن إخراج بالتاسار كورماكور.

وتراجع فيلم الحركة والمغامرات «افينجرز: انفينيتي وور» من المركز الثالث إلى المركز الرابع هذا الأسبوع بإيرادات بلغت 10.4 مليون دولار.

والفيلم بطولة روبرت داوني جونيور وكريس هيمسوورث ومارك رافالو ومن إخراج جو روسو وانطوني روسو.

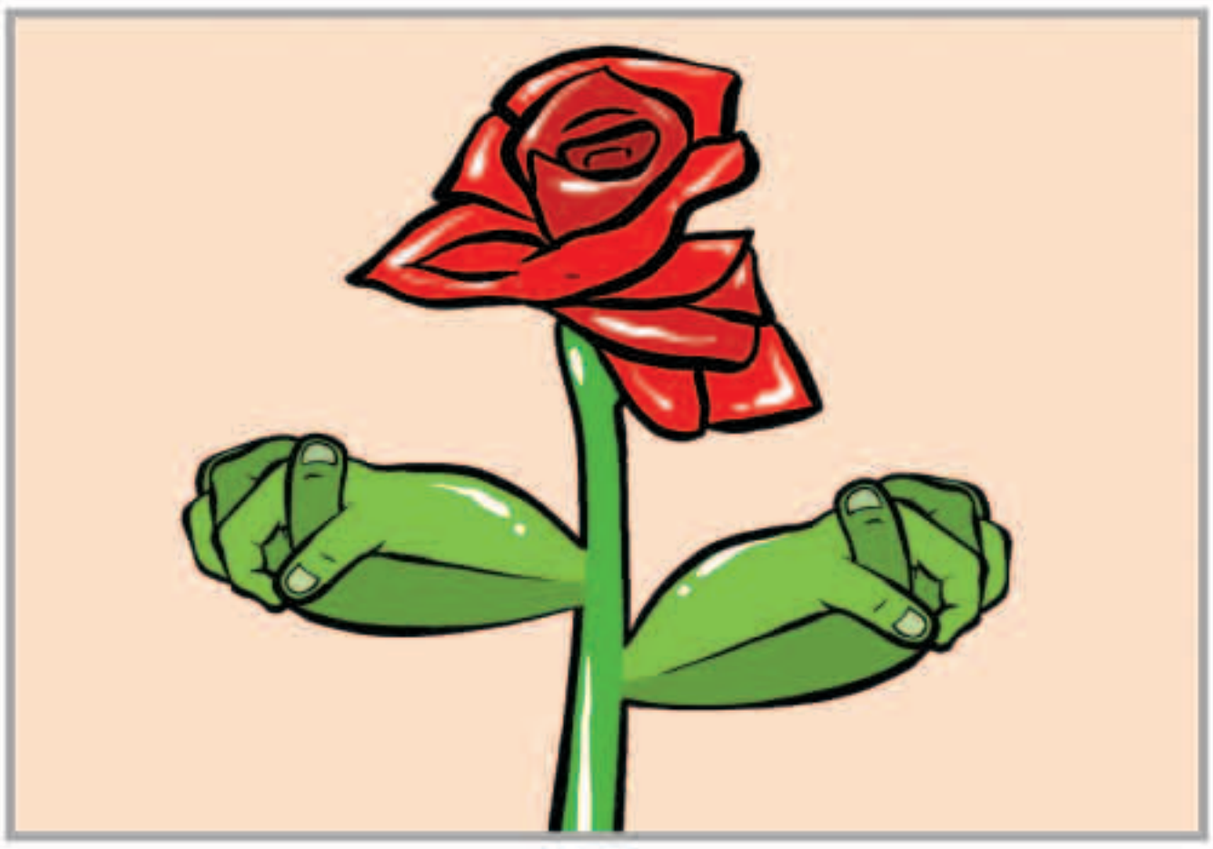

بين السطور

مالنا غيرك مفر !

دارنـــا والـيـــوم حـســادك كـثـيـــر
يـــا عـســى الـلـــه يـحـفـظـك مـــن كـــل حـسـد
جـعـــل طـيـــر الـشـــر عـنـــدك مـايـطـيـــر
وعـيـــن عـــدوانـــك يـجـــي فـيـهـــا الـرمـد
ام لـــلاطـفـــال والـشـيـــخ الـضـريـــر
وفـــوق هـــذي الارض مـــا مـثـلـك بـلـد
مـالـنـــا غـيـــرك بـــلاد ولا مـصـيـــر
ولا لـنـــا غـيـــرك مـفـــر ولا أحـــد

المكلماني
meklemany@yahoo.com

طريق الحق

الحرامي الضحاك

لايغرك الابتسامات الزائفة والكلمات المعسولة ومحاولة مقابلة الآخرين بوجه ضاحك فليس كل من يضحك وجهه «طلق» فقد يكون مراوغا أو نصابا أو خائنا يحاول اخفاء خيانته أو غدره ،وهكذا تعلمنا دروس الحياة من قصصها.

يقال قديما إياك من «الحرامي الضحاك» فإنه يخلط هذه بتلك فإما يسرقك وأنت مبتسم وإما يبيعك الوهم بأن ما صنعه معك لايعدو كونه مزحة .

فمثلا هذا النوع من الحرامية « يأتيك بثوب المحب المتبسم» ويخطف منك في ذات الوقت شيئا بخفة يده ،فإذا أنت انتبهت له حلف لك مئة يمين على أنه صنع معك مقلبا مشابها لمقالب الكاميرا الخفية،وإذا لم تنتبه أو تدرك ما جرى معك ،فيستمر في سرقته وقد يزيد من غنائمه منك كلما أحس بتساهلك وقلة انتباهك.

بالطبع لو انتبهت لهذا السارق «وفقست حركاته» كما يقول أخواننا المصريون سوف يكرهك مباشرة ويبادلك العداء الشديد ،وربما يصل الأمر إلى القطيعة.. فيمر ولا يسلم عليك ويحاول التشهير والتشنيع بك..لكن هو يعتقد أنك خسرت كنزا غاليا ،وأنت تعرف أن الله نجاك من حبائل نصاب محترف وحرامي بارع والعبرة بالخاتمة.

هذا هو حال بعض أعضاء مجلس الأمة من الذي استهوى النصب على الناخبين وسرقة احلامهم،فهو «كالحرامي الضحاك» إن سرقك وانت غير منتبه أكمل سرقته ،وإن كشفته وفضحته حلف لك بأغلظ الأيمان أنه كان مازحا.

عبدالرحمن العواد
abdulrahmman@yahoo.com

ميلانيا ترامب تغيب عن قمتي مجموعة السبع وكوريا الشمالية

ميلانيا زوجة الرئيس الأمريكي دونالد ترامب وسيدة أمريكا الأولى

واشنطن -«رويترز»: قال البيت الابيض امس الأول إن ميلانيا زوجة الرئيس الأمريكي دونالد ترامب ستغيب عن قمة مجموعة السبع التي تنطلق هذا الأسبوع في كيبيك بكندا ولا تعتزم حضور القمة المقررة مع كوريا الشمالية في سنغافورة يوم 12 يونيو.

وحضرت ميلانيا اجتماع مجموعة السبع في إيطاليا العام الماضي. ولم تظهر السيدة الأمريكية الأولى «48 عاما» على الملا منذ 10 مايو أيار.

وخضعت ميلانيا لإجراء جراحي في 14 مايو لعلاج مشكلة في الكلى وخرجت من المستشفى يوم 19 مايو.

وقالت ستيفاني جريشام المتحدثة باسمها في رسالة بالبريد الإلكتروني يوم الأحد "لن تحضر مجموعة السبع ولا توجد خطط لسفرها إلى سنغافورة في الوقت الحالي".

وكتبت ميلانيا تغريدة في 30 مايو للرد على الأخبار التي تناولت غيابها عن الساحة.

وقالت "أرى أن الإعلام يقضي الكثير من الوقت في التكهن بالمكان الذي أتواجد فيه وما أفعل. اطمئنوا أنا هنا في البيت الأبيض مع أسرتي وأنا بخير وأعمل بجد باسم الأطفال الأمريكيين والشعب الأمريكي".

كان صحفي في قناة «سي.إن.بي.سي» كتب تغريدة قال فيها إنه رأى السيدة الأولى في البيت الأبيض مع مساعديها يوم 29 مايو.

البعثة 55 تعود إلى الأرض بعد 186 يوماً

الرواد أثناء عودتهم في الكبسولة الفضائية

«سكاي نيوز عربية»: عاد ثلاثة رواد من طاقم محطة الفضاء الدولية إلى الأرض الأحد بعد مهمة استغرقت 168 يوما في الفضاء.

وهبط انطون شكابلروف من وكالة الفضاء الروسية «روس كوزموس» ونوريشيجي كاناي من وكالة استكشاف الفضاء اليابانية، وسكوت تيتجل من إدارة الطيران والفضاء الأميركية «ناسا» بالقرب من بلدة ناتية في قازاخستان في الساعة 1239 بتوقيت غرينتش.

وأثناء وجودهم في الفضاء، درس طاقم البعثة رقم 55 إلى محطة الفضاء الدولية تأثيرات الجاذبية المتناهية الصغر على نخاع العظام وأجروا أبحاثا على نمو النبات في الفضاء.

وكانت هذه أول مهمة لتيتجل وكاناي.

وبعد الهبوط، أكل شكابلروف من وعاء من العنب، وقال إنه بخير ويشعر بالسعادة لعودته إلى الأرض.

مواقيت الصلاة

الفجر	3.14
الشروق	4.48
الظهر	11.46
العصر	3.21
المغرب	18.44
العشاء	20.15

هبوط طائرة على طريق سريعة في لوس أنجلس

«وكالات»: في مشهد يحبس الأنفاس، أظهرت لقطات مصورة نشرت على العديد من مواقع التواصل الاجتماعي، لحظة هبوط طائرة صغيرة اضطراريا على طريق مزدحم في مدينة لوس انجلس الأمريكية.

وظهر الفيديو الطائرة وهي تهبط فجأة بالقرب من السيارات التي كانت تنطلق مسرعة على الطريق، قبل أن تتوقف في وسط الشارع.

وقد حاولت العديد من السيارات الابتعاد عن الطائرة أثناء هبوطها لتجنب وقوع أي حادث، وفي نهاية المطاف نجح الطيار في إيقاف الطائرة بالقرب من إشارة المرور في نهاية الطريق.

وكانت الطائرة من نوع سيسنا 172 قد أقلعت من مطار جون واين في جنوب كاليفورنيا، قبل أن تتعرض لعطل ويضطر قائدها إلى الهبوط على أحد الطرقات في منطقة منتنفتون بيتش، على أطراف مدينة لوس انجلوس.

المطر يخفق في إخماد حرائق غابات في جنوب غرب أمريكا

دخان يتصاعد من حريق غابات في ولاية نيو مكسيكو الأمريكية

«رويترز» : قال مسؤولون إن الأمطار هطلت على حريقين هائلين من حرائق الغابات في جنوب غرب الولايات المتحدة لكنها لم تكن كافية لإخماد الحريقين اللذين يمتدان عبر آلاف الأفدنة في ولايتي نيو مكسيكو وكولورادو صباح أمس.

وقالت جوديث دايس المتحدثة باسم الفريق المشترك لإدارة الحوادث في الجنوب الغربي في نيو مكسيكو "هطل المطر وفرحنا به... لكنه لم ينجح في إخماد النيران. لا تزال الحرائق مستعرة خارج نطاق السيطرة".

لكنها أضافت أن تقدما تحقق إذ تم بحلول الصباح الباكر أمس احتواء 23 في المئة من أكبر الحريقين والمعروف باسم حريق بوت بارك والمندلع في مقاطعة كولفاكس بولاية نيو مكسيكو.

وقال المسؤولون إن السلطات أرسلت عشرة من طواقم مكافحة الحرائق بإجمالي 510 افراد و32 سيارة إطفاء وثمانية طائرات هليكوبتر وثمانية جرافات لمكافحة النيران.

ولم يعرف سبب الحريق الذي اندلع يوم الخميس واجتاح أراضي عشبية وغابات صنوبر.

وقالت دائرة الغابات إن الحريق الآخر اندلع يوم الجمعة على بعد نحو 16 كيلومترا شمالي دورانجو بكولورادو، ليجتاح أكثر من 2255 فدانا مساء أمس الأول ويجبر حوالي 1500 شخص على النزوح من منطقة قرب حدود غابة سان جوان الوطنية.

وأفاد بيان لهيئة الطقس الوطنية صباح أمس إن الحريق تم احتواؤه بنسبة عشرة في المئة.

أمريكية تقتل زوجها بالرصاص.. والسبب قطة

«سكاي نيوز عربية»: اعترفت سيدة أمريكية، مؤخرا، بأنها أطلقت النار على زوجها وأردته قتيلا في ولاية تكساس، عقابا له على ضرب قطة البيت، وفق ما نقلت صحيفة «ديلي ميل» البريطانية.

وقتلت ماري هاريسون البالغة من العمر 47 عاما، زوجها ديكستر «49»، قبل الساعة السابعة من صباح السبت الماضي ، في بيت بمدينة دالاس.

وجرى نقل الزوج في حالة خطيرة إلى المستشفى لكن سرعان ما لفظ أنفاسه، وأقرت الزوجة مباشرة بإطلاق النار على رفيق عمرها.

واعتقلت الشرطة الزوجة القاتلة، وتواجه تهمة القتل أمام القضاء في الأيام المقبلة.

وانتقل الزوجان إلى بيتهما الجديد قبل أشهر فقط، لكنها عاشا فيه فترة قصيرة قبل أن تقع الجريمة ويتركا طفلين وراءهما.

AL-SABAH
الصباح
www.alsabahpress.com

إدارة التحرير:
تلفون: 24554750، 24554850، 24554950
فاكس: 24562200، 24564400
E-mail: editorial@alsabahpress.com

إدارة الإعلان:
تلفون: 24867300، 24554950.110
فاكس: 24867040، 24564400
E-mail: advertising_alsabah@yahoo.com

إدارة التوزيع والإشتراكات:
تلفون: 24867300، 24554950.110
فاكس: 24867040، 24564400
E-mail: distribution@alsabahpress.com

الكويت ص.ب: 588
الصفاة - الرمز البريدي 13006
P.O.Box: 588 Safat, 13006 Kuwait