AL-SABAH
الصباح
www.alsabahpress.com
يومية سياسية شاملة — تصدر عن شركة الصباح للصحافة والنشر والتوزيع
20 صفحة — 100 فلس

شطحة

موضوع التسمم نتيجة تناول «فلافل» مضروبة يجب ألا يمر مرور الكرام .

.. صحة الناس ليست لعبة .

بطحة

لماذا غالبية الوصلات في الطرق الجديدة مكونة من حارة واحدة فقط ؟!

.. أين التخطيط للمستقبل ؟

أسهل وظيفة في العالم براتب شهري 5500 دولار

كشفت جريدة بريطانية عن الوظيفة الأسهل والأكثر راحة لصاحبها في العالم بأكمله، في الوقت الذي يتم فيه صاحب هذه الوظيفة على راتب مالي ممتاز يتجاوز الخمسين الف جنيه استرليني سنويا «66400 دولار أمريكي»، ما يعني ان صاحب هذه الوظيفة سيتقاضى شهريا نحو 5500 دولار، حسبما نقل «العربية».

وفي التفاصيل التي أوردتها جريدة «ديلي ميل» البريطانية فإن هذه الوظيفة لا تتميز فقط بأنها الأسهل والأكثر راحة في العالم، كما لا تتميز بالراتب المرتفع أيضاً، وإنما هناك ما هو أهم من هذين الأمرين، وهو أن الوظيفة موجودة في جزيرة بجنوب المحيط الأطلسي، وهي جزيرة تصفها الصحيفة بأنها أشبه بـ«الجنة».

وذكرت الجريدة أن الوظيفة المطلوبة هي موظف جوازات في مطار جزيرة «سانت هيلينا» جنوبي المحيط الأطلسي، حيث إن المثير في الأمر هو أن مطار تلك الجزيرة يستقبل طائرة واحدة فقط في الأسبوع، ما يعني أن الموظف المطلوب الذي سيتقاضى خمسين الف جنيه استرليني سنويا سيعمل بواقع ساعة واحدة فقط في الأسبوع، أي عند وصول الطائرة الوحيدة المشار إليها، بينما يقضي باقي أيامه وهو في حالة استجمام في الجزيرة التي تشبه في طبيعتها أفلام الخيال.

والجزيرة المشار إليها هي واحدة من المستعمرات البريطانية في المحيط الأطلنطي، أي أنها بعيدة جداً عن بريطانيا، أما عدد سكانها فيبلغ 4500 شخص فقط، وهي جزيرة صغيرة جداً وغير معروفة، وقد أعلنت السلطات فيها مؤخراً أنها بحاجة لموظف جوازات للعمل في مطارها الوحيد البعيد، على أن المرشح الناجح سوف يحصل على راتب سنوي مقداره خمسين الف جنيه استرليني.

وصنفت «ديلي ميل» مطار تلك الجزيرة على أنه الأقل استعمالاً في العالم، حيث تهبط فيه طائرة تجارية واحدة فقط في الأسبوع، وهي طائرة تأتي إلى تلك الجزيرة من جنوب إفريقيا.

فتاتان توأم تفقدان 24 كيلوغراماً للحفاظ على الشبه بينهما

تتشارك التوأم المتطابقتان ليندسي وكيرستي تاون كل شيء، لذا عندما قررت ليندسي فقدان وزنها، فعلت كريستي الشيء نفسه لرغبتها في الحفاظ على الشبه مع شقيقتها.

وبعد أن اكتشف الأطباء أن الشابتين تشتركان في حالة وراثية تهدد بالإصابة بأزمات قلبية، ما يفرض فقدان الوزن للحد منها، بدأت الشقيقتان نظاماً غذائياً صحياً لإنقاص وزنهما، حسبما نقل «24».

وقالت كيرستي والتي تعيش مع زوجها مات في منطقة ريكسهام: «لم أرغب في أن تفقد ليندسي الوزن بمفردها، لأني لا أرغب أن يختلف شكلي عن شقيقتي التوأم، لذا قررت فقدان الوزن أيضاً».

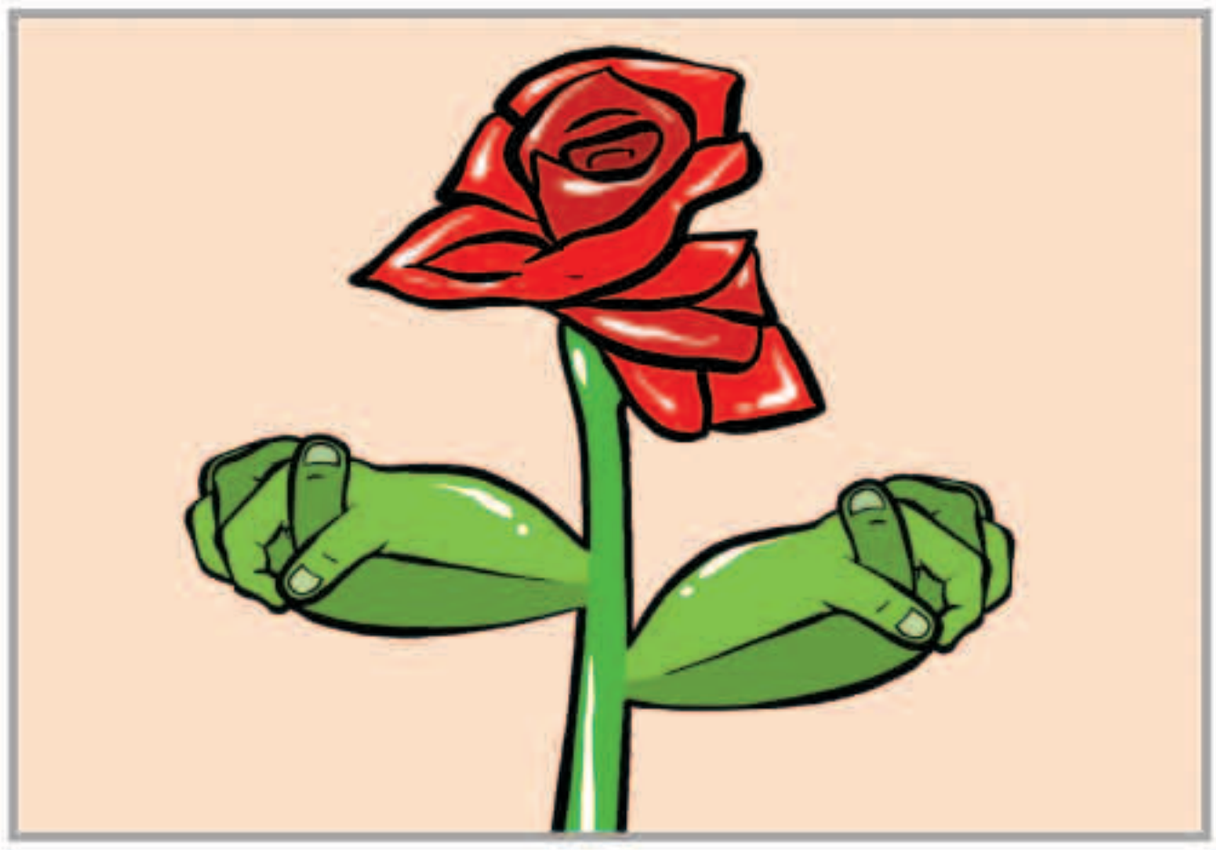

بين السطور

امانة !!

الدار عند الناس مثل الامانة
يشيله الرجال في وسط عينه
له منزله فوق النجوم ومكانة
وان مدوا اليسرى يقدم يمينه
يشيل حمل اللي تغير زمانه
مثل البحر لاشال حمل السفينة

المكلماني
meklemany@yahoo.com

طريق الحق

حكمة صاحب السمو

لاشك أن المتابع لبرنامج زيارة سمو أمير البلاد الشيخ صباح الأحمد يلمس أبعاد حكمة سموه المعهودة في كل تفاصيلها وخطواتها .. وخير مثال اللقاء المهم الذي خص به وكالة أنباء الصين «شينخوا» والذي تحدث فيه سموه بشفافية تامة حول عدد من القضايا على رأسها الأمن والسلم الدوليين ،والتعاون مع الصين في الجانب الاقتصادي ،فضلا عن التنسيق بين البلدين من أجل فتح طريق التجارة المرتقب «طريق الحرير» الذي يتوقع أن تجني منه الكويت والصين فوائد عظمى وضخمة.

صاحب السمو أشار كالعادة في كل أحاديثه وكلماته السامية إلى التحديات والمخاطر في المنطقة ككل وأيضا،لفت إلى ثقل الصين ودورها المأمول في المساعدة بمجابهة المخاطر التي تواجه منظومة العمل الخليجي.

هذه القضايا تؤكد ان سمو أمير البلاد ذهب إلى الصين وفي جعبته ملف مثقل يحاول معالجته في مجالات الأمن والاقتصاد والاستثمار .. وبالطبع فسموه يعلم أين يضع قدمه برسوخ وثبات من خلال الخبرة الكبيرة التي يتحلى بها ومن خلال الفكر الراجح الذي مكن سموه من قيادة دفة حكم البلاد باقتدار طوال الفترة الماضية.

الزيارة الحالية لصاحب السمو للصين تحمل في طياتها أخباراً سارة ستكشف عنها الايام القادمة ..وبحسب المراقبين فالكويت إن شاء الله مقبلة على مشاريع عملاقة تدار بالتعاون مع دول كبرى مثل الصين سيكون أثرها الايجابي كبيرا على رفاه المواطنين وازدهار البلاد.

عبدالرحمن العواد
abdulrahmman@yahoo.com

زوجة بولانسكي ترفض دعوة أكاديمية أوسكار للانضمام لعضويتها

إيمانويل سينيه والمخرج رومان بولانسكي

رفضت الممثلة الفرنسية إيمانويل سينيه أمس دعوة للانضمام إلى أكاديمية فنون وعلوم السينما في عمود صحفي هاجمت فيه «تفاق» مجموعة طردت زوجها المخرج رومان بولانسكي قبل شهرين.

وسينيه واحدة من بين 928 فنانا ومسؤولا تنفيذيا وجهت لهم الشهر الماضي أكاديمية فنون وعلوم السينما دعوة كي يصبحوا أعضاء فيها . وتشتهر الأكاديمية بتقديم جوائز الأوسكار. وكانت الأكاديمية قد طردت بولانسكي الحائز على جائزة أوسكار في مايو أيار لانتهاكه مدونة سلوك وضعتها في أعقاب مئات الاتهامات بالتحرش او الاعتداء الجنسي في صناعة الترفيه. وقالت سينيه في العمود الذي نشر في صحيفة لو جورنال دو ديمانش الفرنسية « كيف أستطيع أن أتجاهل حقيقة أنه منذ بضعة أسابيع طردت الأكاديمية زوجي رومان بولانسكي في محاولة لمجاراة روح العصر.. نفس الأكاديمية التي منحته في 2002 جائزة أوسكار عن فيلم ذا بيانيست ..حالة غريبة من فقدان الذاكرة» .

السيارة الطائرة تخترق غرفة زوجين مسنين

السيارة طارت على ارتفاع 15 قدماً في الهواء

استيقظ زوجان أمريكيان مسنان من ولاية ويسكنسون على سيارة تخترق منزلهما بعد منتصف الليل، بعد أن قاد سائق متهور سيارته بسرعة على الطريق، لتنحرف عن مسارها وتطير في الهواء لارتفاع 15 قدماً في الهواء.

واستيقظ كل من كين وانييت بينلين بشكل مفاجئ، حوالي الساعة الثالثة والربع من صباح يوم 29 يونيو عندما تحطمت السيارة عبر جدار غرفتها في مدينة نيوبورغ بولاية ويسكنسون،بحسب ما نقل «24».

واتصل أحد الجيران بالشرطة، بعد أن سمع صوت التحطم، وذكر أن شاحنة صغيرة رمادية اصطدمت بمنزل العجوزين، ولدى وصول الشرطة، تم العثور على ألفا ريتشاردز «35 عاماً» فاقداً للوعي داخل السيارة.

وأظهرت التحقيقات أن ريتشاردز كان قد تعاطى مادة مخدرة في وقت سابق من يوم الحادثة، وتم العثور على كمية من مادة الماريغوانا في سيارته، وانحرفت سيارته عن الطريق لتصطدم بأحد الحواجز، مما أدى إلى تحليقها في الهواء لتصطدم بالمنزل.

مواقيت الصلاة

الفجر	3.21
الشروق	4.55
الظهر	11.53
العصر	3.27
المغرب	18.51
العشاء	20.22

وفاة الرسام الذي صمم «سبايدرمان»

توفي ستيف ديتكو فنان «مارفل كوميكس» الذي شارك في ابتكار شخصية الرجل العنكبوت «سبايدرمان» و«الدكتور سترانج»، وهما شخصيتان لا زال حضورهما مميزا في أفلام «مارفل» إلى الآن.

وتم العثور على ديتكو «تسعون عاما» في 29 يونيو الماضي في شقته في مانهاتن، وأعلن عن وفاته في مكان الحادث، حسب ما أدلى به الملازم بول تاب، دون إعطاء مزيد من التفاصيل، حسبما نقل «الجزيرة نت».

وقدم ديتكو جنبا إلى جنب مع الكاتب ستان لي شخصية بيتر باركر وعالم الرجل العنكبوت في عام 1962 في «فانتازيا مذهلة»، وبعد عام قدم ديتكو الجراح الخارق الذي تحول إلى «دكتور سترانج».

وأصبح الرجل العنكبوت من أكثر الشخصيات التي لا يمكن الاستغناء عنها في عالم «مارفل»، إضافة إلى «الدكتور سترانج»، حيث تحولت مغامرات كل منهما إلى أفلام رائدة، وكان لكل منهما دور أساسي في الفيلم الحديث «أفينجرز: الحرب اللانهائية».

انخفاض مرتقب في الحرارة يعزز جهود مكافحة حرائق الغابات في كاليفورنيا

توقعت هيئة الأرصاد الجوية الأمريكية أمس انخفاض درجات الحرارة هذا الأسبوع مما سيدعم جهود رجال الإطفاء في مكافحة حرائق الغابات بولاية كاليفورنيا.

وقال جيم هيس الخبير في مركز توقعات الطقس التابع للهيئة في ساعة مبكرة من صباح أمس «الحظ ليس حليفنا اليوم «أمس» لكن بدءا من غد الاثنين «اليوم» سنشهد انخفاضا تدريجيا في درجات الحرارة»، بحسب ما ورد في «رويترز».

وكان مسؤولو مقاطعة سانتا باربره أعلنوا حالة الطوارئ أول أمس بعدما أتى حريق ينتشر بسرعة كبيرة على 20 منزلا وغيرها من المباني وأجبر أكثر من 2000 شخص على ترك منازلهم.

واندلع حريق هولديداي، وهو واحد من عشرات الحرائق الكبرى المستعرة في غابات غرب الولايات المتحدة، مساء الجمعة قرب منتجع جوليتا الساحلي بكاليفورنيا، والواقع جنوبي مقاطعة سانتا باربره، وامتد بسرعة على سفح جبل بمحاذاة البحر.

وأجبرت السنة اللهب أكثر من 2000 شخص على الفرار من منازلهم بينما انقطعت الكهرباء عن آلاف آخرين وهو ما دفع السلطات لإعلان الطوارئ الذي يستتبعه توجيه مزيد من المخصصات المالية لدعم جهود الإطفاء.

«مايكروسوفت» تعتزم طرح تطبيق «موفيز أند تي في» لأندرويد وأبل

«24» : تعتزم شركة مايكروسوفت توسيع نطاق استخدام تطبيق «موفيز أند تي في» ليعمل على الأجهزة الذكية التي تستخدم نظامي التشغيل «آي.أو.إس» و«أندرويد».

يذكر أن هذا التطبيق يعمل حالياً مع الأجهزة التي تستخدم نظام التشغيل «ويندوز» مثل الكمبيوتر الشخصي الذي يستخدم نظام التشغيل «ويندوز 10» وجهاز ألعاب الفيديو «إكس بوكس» والأجهزة المحمولة التي تستخدم نظام التشغيل «ويندوز 10 موبايل».

وذكرت مجلة «ويندوز سنترال» أن العملاء الذين يشترون العروض التلفزيونية والأفلام من متجر «مايكروسوفت ستور» الإلكتروني سيمكنهم مشاهدتها عبر أجهزتهم التي تستخدم «آي.أو.إس» أو «أندرويد» قريباً. ونقلت المجلة المتخصصة في موضوعات التكنولوجيا عن مصدر القول إن «مايكروسوفت» التطبيقات كحافز للمستخدمين لشراء المحتوى من متجر «مايكروسوفت ستور» لأنه سيصبح لديهم المزيد من الطرق لمشاهدة المحتوى.

ويعتمد الكثيرون من المستخدمين على خدمات البث المباشر عبر الإنترنت مثل «نتفليكس» و«هولو»، لكن هذه الخدمات لا تتيح كل المحتوى فوراً.

الوفيات

■ ناهي عبيد سمير العنزي، 80، شيع، الجهراء ، القصر ، ق 14 ، ش 3 ، م 39، ت: 99953377 – 51115150

■ خالد احمد عبدالله المنيس،72، 9 صباح، اليوم الاثنين، الرجال : ديوان المنيس ، كيفان ، ق 5 ، ش 58 ، م 22 ، بجانب نادي الكويت الرياضي، النساء : العديلية ، ق 2 ، ش 33 (المروءة) ، م 8، ت: 99855299 – 97909080

إنا لله وإنا إليه راجعون

AL-SABAH
الصباح
www.alsabahpress.com

إدارة التحرير:
تلفون: 24554750، 24554850، 24554950
فاكس: 24562200، 24564400
E-mail: editorial@alsabahpress.com

إدارة الإعلان:
تلفون: 24867300، 110، 24554950
فاكس: 24867040، 24564400
E-mail: advertising_alsabah@yahoo.com

إدارة التوزيع والإشتراكات:
تلفون: 24867300، 110، 24554950
فاكس: 24867040، 24564400
E-mail: distribution@alsabahpress.com

الكويت ص.ب: 588
الصفاة – الرمز البريدي 13006
P.O.Box: 588 Safat, 13006 Kuwait