AL-SABAH
الصباح
www.alsabahpress.com
يومية سياسية شاملة — تصدر عن شركة الصباح للصحافة والنشر والتوزيع
20 صفحة — 100 فلس

شطحة

«التجارة» تؤكد استمرار حملاتها خلال أيام العيد منعاً لاستغلال المستهلك .

- كفو .

بطحة

أعمال وإصلاحات الدائري السادس أصبحت أطول من المسلسلات المكسيكية .

لكن الأخيرة تحتاج إلى أريكة وفنجان قهوة ، والأولى إلى تغيير الإطارات باستمرار .

«صمت» روفر المريخ يخيب آمال «ناسا» !

«واشنطن» «وكالات» : مرّ أسبوعان على إعلان وكالة ناسا أن العاصفة الترابية الضخمة التي ضربت المريخ منذ مايو الماضي، قد بدأت بـ«الموت» أخيراً.

ولكن بالرغم من صفاء السماء، لم ترد «حتى الآن» أي تفاصيل أو بيانات عن روفر المريخ الذي دخل في حالة من «الصمت» خلال شهر يونيو، مع عدم وجود وسيلة لتزويد البطارية بالطاقة الشمسية، حيث استمر الغبار بحجب الشمس.

وبالطبع، انتظر المهندسون المشاركون في المهمة استيقاظ مستكشف المريخ الآلي مرة أخرى، بمجرد هدوء العاصفة الرملية على الكوكب الأحمر، ولكن بعد مرور أكثر من 60 يوما من الصمت، فإنهم الآن يعترفون بأن المعنويات «مهتزة».

وفي محاولة للحفاظ على معنوياتهم عالية، يقوم المهندسون بصياغة عناوين قائمة تشغيل مع أغنية جديدة، ليبدء كل يوم من أيام المريخ من غرفة التحكم.

وتضم القائمة حتى الآن 18 أغنية، بما في ذلك «Wake Me up Before You Go-Go» و«Keep Yourself Alive».

وقال مايكل ستاب، وهو مهندس البرنامج في مختبر الدفع النفاث، الذي ساعد في إنشاء قائمة التشغيل المعنونة: «لقد كانت المعنويات هشة بعض الشيء، وهذه هي المرة الأولى التي يتوقف فيها (Opportunity) عن التحدث إلينا، حيث لم يستأنف التواصل عندما كنا نتوقع ذلك».

وفي حديثه مع موقع Space.com، قال ستاب إن الفريق يشعر بخيبة الأمل، ولكن «سنواصل تشغيل القائمة حتى يقرر روفر المريخ التحدث إلينا من جديد».

نظرية جديدة عن سبب انقراض «حضارة جزيرة الفصح» !

دحض علماء جامعة كوينزلاند الأسترالية فرضية تفيد بأن حضارة الرابا نوي «Rapa Nui» في جزيرة الفصح، انقرضت نتيجة الحروب واستنفاد الموارد.

ويفيد موقع Phys.org بأن علماء الجامعة يعتقدون أن القبائل على الرغم من الحروب، كانت تتعاون فيما بينها، ما سمح بالحفاظ على حضارتها إلى أن استعمرها الأوروبيون، بحسب «روسيا اليوم».

ووصل المستوطنون من بولينيزيا الشرقية إلى هذه الجزيرة قبل حوالي 900 سنة، وبعد بضعة قرون، ازداد عدد السكان الأصليين إلى بضعة آلاف. وخلال أعوام 1250-1500، أقام السكان نصب «مو» على شكل رؤوس بشرية كبيرة.

وكان يعتقد بأن حضارة الرابا نوي انقرضت بسبب الحروب والكوارث البيئية. ولكن العلماء في دراستهم الأخيرة يؤكدون على أن حضارة الجزيرة كانت منظمة اجتماعية-سياسية معقدة، وانقرضت فقط بعد استعمار الجزيرة في القرن الثامن عشر.

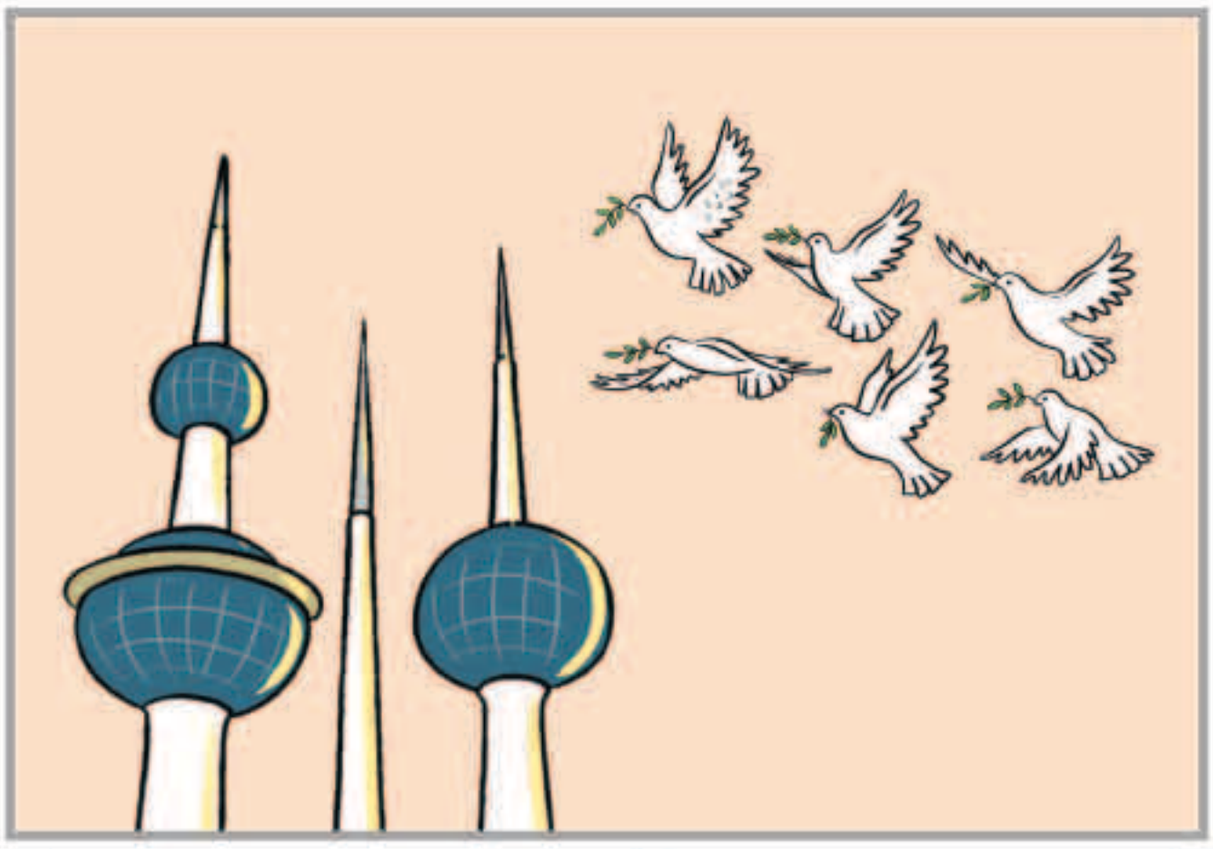

بين السطور

يا بلد !!

من يقول ان البلد هذا صغير
البلد هذا بلا حد وسدود
يا بلد خيرك على العالم كثير
وما منع فضلك حرس امن وجنود
يا بلد تبقى بعيون الكل غير
انت الاكبر ، ما تحدك اي حدود

المكلماني
meklemany@yahoo.com

طريق الحق

وتبقى ذكرى السميط

حلت علينا أمس ذكرى وفاة واحد من أفضل رجالات الكويت في العمل الخيري ، وهو الدكتور عبدالرحمن السميط ، فلقد ولد الدكتور عبدالرحمن حمود السميط بتاريخ 30ذي القعدة عام 1366 هجرية الموافق 15 /10 /1947 ميلادية ، وانتقل رحمه الله إلى الرفيق الأعلى في الثامن من شوال عام 1434 هجرية الموافق 15/ 8/ 2013 ميلادية.

هذا الرجل الذي كرس كل حياته للعمل الخيري ، وتوصيل الرسالة المحمدية الخاتمة إلى بقاع لم تكن تصل إليها لولا فضل الله ، وتسخير رب العباد لهذا الرجل الذي لم يكل ولم يمل حتى وافته المنية .

كان رحمه الله مولعاً بالعمل الخيري ، وكانت لديه طاقة خيرية جبارة فاختار العمل الخيري في قارة إفريقيا ، حيث قام بهداية عدد كبير جداً من القارة السمراء ، فدخلوا لدين الله أفواجا .

لم يسع السميط -رحمه الله- إلى جاه أو منصب ، بل سعى إلى عمل الخير من دون مقابل ، فوفقه الله -عز وجل- إلى ما فيه سعادته في الدنيا والآخرة ، وهو هداية البشر ،وإنقاذهم من الظلمات إلى النور .

رحم الله رجل الخير الدكتور عبدالرحمن السميط بما قدمه للبشرية من حب وسلام ، وسعي في الخير ، وإلى الخير طوال تاريخه ، وما أحوجنا اليوم إلى أمثال هذا الرجل الخير صاحب العزيمة الطيبة .

عبدالرحمن العواد
abdulrahmman@yahoo.com

مويا أكبر تمساح في الأسر يتمتع بصحة جيدة رغم تخطيه الثمانين

التمساح الأمريكي مويا وهو أكبر تمساح في الأسر بحديقة حيوان بلغراد

«بلغراد» «وكالات» : قال القائمون على رعاية التمساح الأمريكي مويا، الذي وصل إلى حديقة حيوان بلغراد عشية الحرب العالمية الثانية ويعتقد أنه أكبر تمساح في الأسر، إنه ما زال بصحة جيدة ولديه شهية كبيرة بالنسبة لسنه.

وتعاقبت أجيال من سكان بلغراد والسياح على زيارة مويا، وهو نادرا ما يتحرك من مكانه لكنه لا يزال يتمتع بخفة الحركة في وقت الطعام عندما يمضغ الفئران وطيور السمان. وهذا هو الوقت الذي يظهر فيه تأثير تقدمه في السن عندما يحيد أحيانا عن هدفه وهو يحاول التقاط طعامه.

وحتى الآن فإن المشكلة الصحية الوحيدة التي عانى منها مويا كانت إصابته بالغرغرينا مما أدى لبتر أحد مخالبه الأمامية اليمنى في 2012.

وقال سربولوب اليكسيتش مدير حديقة الحيوان يوم الثلاثاء «إنه بخير... وبصحة طيبة ويأكل جيدا وفي حال جيد بالنسبة لسنه، لذا نأمل أن يظل هكذا لسنوات كثيرة».

الآيس كريم الألماني يتفوق على الإيطالي

المثلجات الأكثر رواجا بالصيف كوسيلة منعشة في حرارة الجو

تعني المثلجات الإيطالية «الآيس كريم» المذاق المميز لفصل الصيف بالنسبة لكثيرين، إلا أن إنتاجها في إيطاليا تراجع العام الماضي للمرتبة الثانية، وتفوق عليه الإنتاج الألماني.

وأوضح المكتب الاتحادي للإحصاء في ألمانيا اليوم الثلاثاء أنه بإنتاج نحو 517 مليون لتر من المثلجات تربعت البلاد على أعلى قائمة إنتاج المثلجات على مستوى أوروبا عام 2017، بحسب «الجزيرة نت» .

تجدر الإشارة إلى أنه تم إنتاج إجمالي 3.1 مليارات لتر من المثلجات على مستوى القارة العجوز العام الماضي.

وأوضح المكتب الألماني أنه تم إنتاج 511 مليون لتر في إيطاليا، وأضاف أن فرنسا وإسبانيا تندرجان أيضا ضمن أكبر منتجي المثلجات في القارة بإنتاج نحو 466 و320 مليون لتر على التوالي.

مواقيت الصلاة

الفجر	3.51
الشروق	5.16
الظهر	11.52
العصر	3.28
المغرب	18.28
العشاء	19.50

إعدام آلاف الخنازير في الصين

أعدمت السلطات الصينية آلاف الخنازير بعد انتشار حمى وبائية مميتة في البلاد، تنتقل عدواها عن طريق لحم الخنازير الإفريقية.

وقالت إدارة تربية الماشية في إقليم لياونينغ بشمال شرق الصين لرويترز، أمس، إن المسؤولين أعدموا 8116 خنزيرا بعد تفش لحمى الخنازير الإفريقية هذا الشهر.

وأعلنت متحدث باسم الإدارة إن المسؤولين لم يكتشفوا حالات إصابة جديدة بالحمى المميتة في شنيانغ عاصمة الإقليم حيث تحتوي السلطات المرض حتى الآن، منذ ظهور بؤرة التفشي في الثالث من أغسطس، بحسب ما نقل «سكاي نيوز» .

يستعين بطفله الرضيع لخسارة 25 كغم من وزنه

خسر رجل بريطاني أكثر من 25 كغم من وزنه، بعد أن اكتسب الكثير من الوزن بعد ولادة طفل، واستعان بالطفل ليتمكن من استعادة رشاقته.

وكان سيون مونتي 30 عاماً الذي يملك صالة للألعاب الرياضية، قد شعر بحرج شديد، بعد أن وصل وزنه إلى نحو 110 كغم، في غضون 6 أشهر من ولادة طفله.

وبعد أن أصبحت سمعة عمله على المحك، وبدافع من رغبته بأن يكون أباً جيداً لطفله تيدي، وضع سيون لنفسه برنامج تدريب، استعان فيه بطفله لخسارة الوزن الزائد، بحسب ما نقل «24».

واشتمل برنامج سيون لخسارة الوزن على الجري بشكل يومي وصعود التلال والمشي لمسافات طويلة، وكل ذلك برفقة طفله تيدي الذي كان يجره في عربة الأطفال.

وبفضل نظامه الغذائي الصارم، والالتزام بممارسة الرياضة لستة أيام في الأسبوع، تمكن سيون من خسارة نحو 25 كغم من وزنه في زمن قياسي.

وبعد أن استعاد سيون ثقته بنفسه، بات اليوم ينافس في المسابقات الرياضية، ويحاول إلهام الآخرين على مواقع التواصل الاجتماعي ليحذوا حذوه، كما يخطط لتأليف كتاب عن هذه التجربة المثيرة.

راموس يتحدث مجدداً عن إصابة صلاح

رد قائد ريال مدريد سيرغيو راموس على تصريحات مدرب ليفربول الإنجليزي يورغن كلوب، والخاصة بتعمده إصابة نجم الريدز محمد صلاح في نهائي دوري أبطال أوروبا لكرة القدم.

وقال راموس في مؤتمر صحافي عشية المواجهة المرتقبة بين ريال مدريد وجاره أتلتيكو في كأس السوبر الأوروبي أمس : «لا أريد التحدث أكثر عن إصابة صلاح، كل شخص لديه وجهة نظر يجب احترامها، ولكني تحدثت عن الأمر بالفعل، كانت كرة مشتركة، وهو من أمسك بيدي أولا إلى الأسفل، لم ولن أتعمد إضرار أحد، وكلوب يريد أن يبرر هزيمته في النهائي»، بحسب ما نقل «العربية نت» .

وواصل: «هذا ليس أول نهائي يخسره كلوب، لذلك يشعر بالقلق، ولكن في الحقيقة لقد قمت بالتصويت له كأحد أفضل المدربين في العالم الموسم الماضي، لذا عليه أن يكون أكثر هدوءا».

وأعرب صخرة دفاع النادي الملكي عن استعداده لمواجهة أتلتيكو مدريد في مباراة كأس السوبر الأوروبي لكرة القدم، التي تستضيفها مدينة تالين عاصمة إستونيا.

الوفيات

■ علي عبدالرضا علي الدوسري، 82، شيع، الرجال: الاندلس ، ق 8 ،ش 4 ، م 122، النساء: الاندلس ، ق 3 ، ش 5 ، م 188، ت: 96999487 – 55223332

■ سهام سالم خلف اللنقاوي، 59، شيعت، السلام ، ق 5 ، ش 520 ، م 44، ت: 99663339 – 98752828

■ زينب علي حسين السقاي، أرملة ، حسين محمد حيدر الصراف، 94، شيعت، الرجال:حسينية سيد علي الموسوي ، بنيد القار، عزاء النساء للفترتين الصباحية والعصر، النساء :المنصورية ، ق 2 ، شارع يوسف الغنيم ، ج 24 ، م 9 ، عنوان المنزل للعزاء صباحا، النساء : حسينية سيد علي الموسوي ، بنيد القار ، الحسينية للعزاء في فترة العصر ، ت: 99040987 – 66030408

■ جمال سالم هاشم سالم، 52، شيع، الرجال:مبارك الكبير ، ق 3 ، ش 24 ، م 36، النساء: العمرية ، ق 1 ،ش 3 ، م 5، ت: 66994439

إنا لله وإنا إليه راجعون

AL-SABAH
الصباح
www.alsabahpress.com

إدارة التحرير:
تلفون: 24554750، 24554850، 24554950
فاكس: 24562200، 24564400
E-mail: editorial@alsabahpress.com

إدارة الإعلان:
تلفون: 24867300، 110، 24554950
فاكس: 24867040، 24564400
E-mail: advertising_alsabah@yahoo.com

إدارة التوزيع والإشتراكات:
تلفون: 24867300، 110، 24554950
فاكس: 24867040، 24564400
E-mail: distribution@alsabahpress.com

الكويت ص.ب: 588
الصفاة - الرمز البريدي 13006
P.O.Box: 588 Safat, 13006 Kuwait