AL-SABAH
الصباح
www.alsabahpress.com
يومية سياسية شاملة — تصدر عن شركة الصباح للصحافة والنشر والتوزيع
20 صفحة — 100 فلس

شطحة

«الصحة» : لن نتوانى في تنفيذ توصيات الرعاية الصحية لكبار السكن .

- قواكم الله .

بطحة

منفذ السطو المسلح على بنك الخليج في قبضة رجال الأمن .

- شكراً وزارة الداخلية .

سقف مستشفى يقطر عسلاً في بريطانيا

«سكاي نيوز عربية»: ان يتخذ النحل من الجبال او الاشجار بيوتا له فهذا امر طبيعي، لكن ان يلجا إلى سقف إحدى المستشفيات ويحولها إلى «منحلة» على مدار سنوات، إلى أن يبدأ السقف يقطر عسلا، فهذا امر غريب.

فقد استوطنت 60 الف نحلة سقف مستشفى فولبورن في مدينة كامبريدج البريطانية، وما ان بدا العسل يقطر من السقف حتى تنبه الموظفون إلى وجود الخلية الضخمة، وفق ما اظهر تسجيل فيديو.

وقد دفع تحليق الحشرات داخل وخارج المبنى كبار الموظفين في المستشفى إلى استدعاء خبراء التفتيش لمعرفة مصدر الحشرات المتطايرة في المكان، ليجدوا انفسهم امام ما لم يكن في الحسبان. فقد اكتشف مفتشو جمعية مختصة في النحل خلية كاملة بمجرد ان ازاحوا إحدى لوحات السقف في 10 سبتمبر الماضي، حيث بدا العسل يتسرب من الفجوة التي كشفت عن منحلة ضخمة. واستغرق العمال 12 ساعة من العمل لإزالة الخلية من المبنى المخصص للموظفين فقط، واظهر مقطع فيديو الواحا كبيرة من اقراص العسل في السقف مغطاة بالآلاف من النحل.

تراجع الصيد غير المشروع لوحيد القرن في جنوب إفريقيا

جوهانسبرج - «رويترز»: قالت إدارة شؤون البيئة بجنوب افريقيا إنه تم اصطياد أكثر من 500 من حيوانات وحيد القرن بشكل غير مشروع للاستفادة من قرونها في جنوب افريقيا خلال اول ثمانية اشهر من 2018 مقابل 691 في نفس الفترة من العام الماضي اي بتراجع بنسبة 26 في المئة.

ويؤكد هذا توجها تنازليا منذ 2014 عندما تم اصطياد عدد قياسي من وحيد القرن بلغ 1215 حيوانا في جنوب افريقيا ولكن حجم هذه المذبحة يشير إلى أن الطلب مازال قويا في الاسواق الآسيوية حيث تعد قرون وحيد القرن إحدى مكونات الادوية الشعبية. ومن بين أسباب هذا التراجع استخدام نظام رادار متنقل لاكتشاف عمليات الصيد غير المشروع والذي قالت الإدارة في بيان إنه "ضمن تراجع عمليات الصيد غير المشروع لوحيد القرن في المناطق ذات الكثافة العالية بما يزيد عن ثمانية في المئة". وادى الصيد غير المشروع والجفاف إلى تقليص اعداد وحيد القرن التي يمكن اصطيادها. ويقدر متنزه كروجر الوطني انه يوجد حاليا نحو خمسة آلاف وحيد قرن مقابل تسعة آلاف في 2014 وذلك حسب الإحصاءات الحكومية.

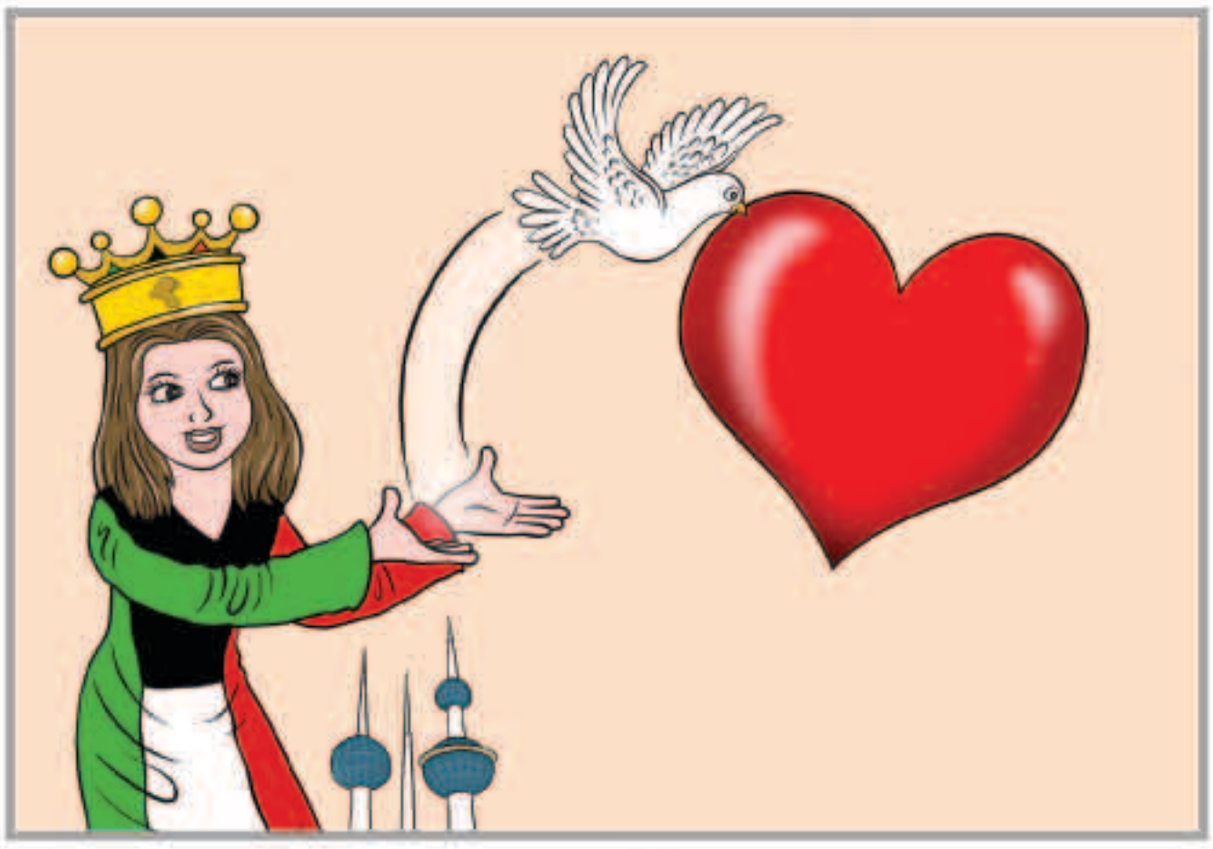

بين السطور

وقت المواقف ؟!

يا اهل الوطن هذا بلدنا من أزمان
الموطن اللي ما يضيع عياله
ما يفرق بعدله مع فلان وفلان
تمشي به الناس بدروب العدالة
يا اهل الوطن وقت المواقف ترا حان
اللي تبين اليوم فيها رجاله !!

المكلماني
meklemany@yahoo.com

طريق الحق

التعاون أمنية المواطن

بالأمس تم الاتفاق في مكتب مجلس الأمة على أن يكون دور الانعقاد المقبل في الثلاثين من شهر أكتوبر المقبل ، وقد تم التنسيق في ذلك مع الديوان الأميري والحكومة .

بالطبع أتمنى مثل غيري من آلاف الكويتيين أن يكون دور انعقاد مفعما بالحيوية والنشاط ، وأن يكون برداً وسلاماً على الكويتيين ، نتمنى ألا نشهد صراعات من شأنها تعطيل التنمية ، نتمنى ألا نرى سيول الاستجوابات التي تنهمر على الحكومة ، فتجعلها تركز في كيفية الرد ، وتبرئة ساحتها بعيدا عن إنجاز ما يطلبه المواطن.

نتمنى أن يدرك النواب أن المواطن تحاصره آلاف المشكلات اليومية ، هي بالطبع حلها أهم وأجدى ، وأنفع من ذلك الاستجواب الذي يقدمه النائب لتلميع نفسه ، وكسب خطوة نحو المحافظة على الكرسي الأخضر .

نقول هذا ، ونحن نقر تمام الإقرار ، ونقتنع تمام الاقتناع بأن الاستجواب حق دستوري للنائب لا ينازعه فيه أحد ، إلا أننا مع ذلك الاعتراف ، وذلك الإقرار نود فقط أن يضع أي نائب في اعتباره المصلحة العامة ، والتي لابد وأن يكون ملماً بها النائب ، فيدرك متى يسأل ، ومتى يستجوب ، ومتى يتعاون مع الحكومة، ومتى يشرع قوانين تخدم البلاد والعباد ، وتساهم في التنمية التي ننتظرها ، ونحتاجها، ونتوقعها .

عبدالرحمن العواد
abdulrahmman@yahoo.com

«حوادث الفراولة» تفزع العالم.. وتحذيرات من الخطر الغريب

الفراولة تثير قلقاً عالمياً

«سكاي نيوز عربية»: في تطور جديد ينذر بتبعات قد لا يمكن السيطرة عليها أو التحكم في أبعادها، تحولت حوادث دس إبر الخياطة في حبات الفراولة إلى مصدر قلق عالمي بعدما تم العثور على هذه الفواكه «الملغومة» في نيوزيلنده وسط مخاوف بأن تتكرر الحادثة في المستقبل بدول أخرى.

ونبهت سلسلة متاجر «كاونت داون» في نيوزيلنده زبائنها إلى المخاطر المحتملة ونصحتهم بتقطيع الفاكهة قبل تناولها لضمان عدم وجود الإبر، وفق ما نقلت صحيفة «ديلي ميل».

وجاء هذا التنبيه بعدما تم العثور على حبات فراولة دُست فيها إبر الخياطة في العاصمة النيوزيلندية أوكلاند، وأعلنت المتاجر المحلية سحب الفاكهة المستوردة من غرب أستراليا.

موازاة مع ذلك، سمحت المتاجر النيوزيلندية لزبائنها بأن يعيدوا الفراولة التي قاموا باقتنائها، وستقوم بتعويضهم عما دفعوه لأجل شراء الفاكهة «الملغومة».

في غضون ذلك، تواصل متاجر «كاونت داون» تنسيقا مع السلطات الأسترالية والنيوزيلندية لأجل التحقيق في الحادثة التي تنذر بكوارث صحية إذ أقبل الناس على قضم فاكهة بداخلها إبر حادة.

جزائري ينظم أغرب عيد ميلاد في العالم .. والشرطة تتدخل

«سكاي نيوز عربية»: تمكن شاب جزائري يبلغ من العمر 21 عاما، من جمع آلاف الأشخاص في ساحة رياض الفتح (مقام الشهيد) وسط العاصمة الجزائرية، وذلك بعدما دعاهم إلى الاحتفال بعيد ميلاده عن طريق موقع التواصل الاجتماعي «سناب شات».

وتناقل رواد التواصل الاجتماعي الفيديوهات التي نشرها اليوتيوبر المدعو «ريفكا» لجماهير شبابية غفيرة جاءت من مختلف الولايات الجزائرية، بعدما لبوا دعوته في الساعة والمكان الذي حدده.

وتدخلت الأجهزة الأمنية الجزائرية اثناء التجمع الجماهيري الذي حضره 10 آلاف شخص، لتفريق الجموع، قبل أن تقتاد الشاب إلى التحقيق.

وبعد إطلاق سراحه شكر الشاب ريفكا جميع من حضروا وقال إنه لم يتوقع حضور هذا العدد الكبير، مضيفا انه ليس فرحا بعيد ميلاده، لأن بعض الشبان جاؤا من أجل معاكسة الفتيات والقيام بسرقات واعتداءات مما تسبب ببعض الجرحى.

أكثر من 10 آلاف شخص حضروا للاحتفال بعيد ميلاد الشاب الجزائري

مواقيت الصلاة

الفجر	4.18
الشروق	5.37
الظهر	11.40
العصر	3.07
المغرب	17.43
العشاء	19.00

حادث سير غريب .. شاحنة علقت في النافذة

«سكاي نيوز عربية»: يبدو من الوهلة الأولى عند النظر إلى صور الحادث المروع، الذي وقع في مدينة نابلس بالضفة الغربية، امس الاول، أن الشاحنة طارت في الهواء قبل ان تعلق في نافذة عمارة، لكن الامر ليس كذلك.

وذكرت الشرطة الفلسطينية ان حادث السير، الذي وقع، السبت، ادى إلى وفاة شخصين، وفق ما اوردت وكالة «وفا» الرسمية الفلسطينية.

ونقلت الوكالة عن المتحدث باسم الشرطة، العقيد لؤي ارزيقات، ان «حادث سير غريب وقع عندما اصطدمت شاحنة صغيرة بعمارة، اثناء سيرها في شارع شديد الانحدار في منطقة خلة الإيمان بالمدينة».

وأوضح ارزيقات «فقد سائق المركبة السيطرة عليها ما ادى لدخولها محل تجاري قيد الانشاء (داخل العمارة)»، مشيرا إلى ان مقدمة الشاحنة خرجت من الجهة الأخرى من العمارة (النافذة)، الأمر الذي ادى إلى إصابة سائق المركبة بجروح بليغه توفي على اثرها لاحقا.

إندونيسية تطالب طبيبة بيطرية بتعويض مالي على نفوق كلبها الأليف

«ا ش ا»: رفعت مواطنة في إندونيسيا دعوى قضائية ضد طبيبة بيطرية في تانجيرانج بإقليم جاوة الغربية تطالب فيها بتعويض قدره 5ر1 مليار روبية بسبب الإهمال الذي أودى بحياة جروها الصغير الذي لم يتجاوز عمره أسبوعين وهو من قصيلة هسكي السيبيرية.

وذكر موقع صحيفة «جاكرتا بوست» ان القضية متظورة أمام القضاء في محكمة تانجيرانج الجزئية في مقاطعة بانتن، فيما ذكر محامي المدعية، وهي شابة عمرها 29 عاما، ان موكلته أحبت حيوانها الأليف كثيرا ولا سيما وانها تقول إنه من نوعية نادرة للغاية من قصيلة الهسكي في سيبيريا. وقال المحامي إن الطبيبة حقنت الجرو بمضادات الهيستامين لعلاج الحساسية، ووعدت بعيادته في اليوم التالي مباشرة وهو اليوم الذي نفق فيه الجرو، حيث لم تتمكن الطبيبة من الحضور لمراجعة حالة الكلب الصحية حسب وعدها، فيما ذكرت رابطة الأطباء البيطريين أن الطبيبة أصيبت بالأنفلونزا وتناولت دواء أدى إلى استغراقها في النوم ولم تتمكن من الوفاء بالزيارة.

انقطاع الكهرباء عن نحو 200 ألف شخص في العاصمة الكندية ومحيطها بعد إعصار

أوتاوا - «رويترز» : انقطعت الكهرباء أمس الأول عن حوالي 200 الف شخص في العاصمة الكندية أوتاوا ومحيطها بعدما ضربها إعصار مرتين مما أسفر عن تدمير عدد من المنازل واقتلاع أسقف عدد آخر.

وتزامن ذلك مع هبوب رياح عاتية على المنطقة وقال رئيس بلدية أوتاوا جيم واتسون إن استعادة الكهرباء بصورة كاملة ربما يستغرق عدة أيام، وأصيب ستة أشخاص على الأقل.

وقال واتسون للصحفيين "يبدو الأمر مثل مشهد في فيلم سينمائي أو موقع حرب".

وأتى الإعصار، الذي وصل الجمعة الماضية، على عدد من المنازل في بلدة دونروبين شمال غربي المدينة ثم مر على مدينة جاتينو الواقعة مباشرة إلى الشمال من أوتاوا بإقليم كيبيك.

ودمرت الرياح القوية جزءا من محطات الكهرباء الفرعية الرئيسية في أوتاوا وقال مسؤولون إن الكهرباء انقطعت عن نحو 200 الف شخص. ويعيش في أوتاوا وجاتينو نحو 1.3 مليون نسمة.

الوفيات

■ وسمية حسن احمد الكندري، زوجة، محمد إبراهيم عبدالرحمن حسن، 62، شيعت، الرجال : الشعب ، ديوان الكنادرة، النساء : بيان ، ق 5 ، ش الثاني ، م 1، ت: 99544040 – 99583020

■ احمد عبدالعزيز العلي الابراهيم، 69، شيع، الرجال : الفحيحيل ، ق 3 ، ش 5 ، م 90، النساء : مبارك الكبير ، ق 2 ، ش 40 ، م 24، ت: 55337765

■ شليل فالح العتيبي، 81، شيع، الرجال : عبدالله المبارك ، ق 7 ، ش 726 ، م 31، النساء : عبدالله المبارك ، ق 7 ، ش 724 ، م 50، ت: 50999974

■ فاطمة جاسم محمد، زوجة ، مرجان مبارك عبدالهادي، 88، شيعت، العقيلة ، ق 3 ، ش 331 ، م 11، ت: 97412244

إنا لله وإنا إليه راجعون

AL-SABAH
الصباح
www.alsabahpress.com

إدارة التحرير:
تلفون: 24554750، 24554850، 24554950
فاكس: 24562200، 24564400
E-mail: editorial@alsabahpress.com

إدارة الإعلان:
تلفون: 24867300، 24554950،110
فاكس: 24867040، 24564400
E-mail: advertising_alsabah@yahoo.com

إدارة التوزيع والإشتراكات:
تلفون: 24867300، 24554950،110
فاكس: 24867040، 24564400
E-mail: distribution@alsabahpress.com

الكويت ص.ب: 588
الصفاة - الرمز البريدي 13006
P.O.Box: 588 Safat, 13006 Kuwait