AL-SABAH
الصباح
www.alsabahpress.com
يومية سياسية شاملة — تصدر عن شركة الصباح للصحافة والنشر والتوزيع
20 صفحة — 100 فلس

شطحة

البلدية تقوم بدور رائع في ملاحقة المخالفات وتصحيح المسارات .

- كفو .

بطحة

القيل والقال من الشائعات على مواقع التواصل تزداد كل يوم .

- لابد من اجتنابها وعدم الخوض فيها .

المكسيك: زوجان يشتركان في قتل 20 امرأة

«د ب أ»: ذكر المدعي العام في المكسيك أن زوجين مكسيكيين تم إلقاء القبض عليهما أثناء نقلهما أجزاء من جثة آدمية داخل عربة أطفال، يمكن أن يكونا مسؤولين عن قتل 20 امرأة.

وقال المدعي العام أليخاندرو جوميز سانشيز لمحطة «راديو فورميولا» إن الرجل اعترف بالاشتراك في 20 عملية قتل، مضيفا أنه يمكن اعتبار الرجل قاتلا سفاحا.

وتم إلقاء القبض على الزوجين يوم الخميس الماضي، في مدينة إيكاتيك بالقرب من العاصمة مكسيكو سيتي، وعثرت الشرطة على مزيد من الرفات البشرية داخل جرادل مملوءة بالإسمنت، وأيضا داخل فريزر مبرد في عقارين لهما علاقة بالزوجين.

كما يشتبه في قيام الزوجين ببيع طفلة رضيعة أنجبتها إحدى ضحاياهما، على الرغم من عثور الشرطة عليها في وقت لاحق، كما تم القبض على الأشخاص الذين اشتروها.

وقال سانشيز إن الرجل أعرب في جلسات التحقيق مع السلطات المعنية عن «سعادته» إزاء عمليات القتل.

وأضاف المدعي إن عمليات القتل «كانت مصدر فخر له، وقدم لنا هذه المعلومات راغبا في الظهور علنا في صورة تنشر، حتى يعرف الناس أنه قاتل سفاح».

ومع ذلك أشار المدعي العام إلى أنه يتعين أن يخضع الرجل لفحص من الناحية النفسية، وقال إنه ربما كان يبالغ في عدد جرائم القتل التي ارتكبها.

وأوضح سانشيز أن الرجل قدم حتى الآن، معلومات ملموسة عن عشر حالات قتل.

وتعد ولاية المكسيك التي تتبعها مدينة مكسيكو سيتي، واحدة من أكثر الولايات المكسيكية التي تشهد أعمال عنف، وسجلت السلطات في هذه الولاية 1400 عملية قتل منذ بداية العام الحالي، إلى جانب 64 عملية لقتل النساء.

عقوبة كبيرة بحق «لص كهرباء» بسبب «بتكوين»

«سكاي نيوز عربية»: قضت محكمة على رجل صيني بالسجن لـ 3 سنوات ونصف وغرامة ضخمة فاقت 100 ألف يوان صيني، ما يعادل 15 ألف دولار تقريبا، بعد سرقته لكهرباء من أجل تعدين العملة المشفرة «بتكوين»، بحسب وسائل إعلام محلية.

ووفقا للتقارير الإعلامية فقد سرق «شو شينغوا»، كهرباء بقيمة 104 آلاف يوان، من شركة محلية لتشغيل القطارات، بغرض تعدين عملات «بتكوين» بلغت قيمتها 20 ألف دولار تقريبا، وفقا لقيمتها في الوقت الحالي، بحسب موقع «ذا نكست ويب».

واستعمل «شينغوا» الطاقة المسروقة لتشغيل أكثر من 50 جهاز تعدين و3 مراوح تبريد على مدار الساعة، منذ نهاية العام الماضي.

ووفقا لحكم المحكمة فقد صادرت السلطات الصينية جميع الأجهزة المستعملة، مع دفع قيمة الكهرباء المسروقة.

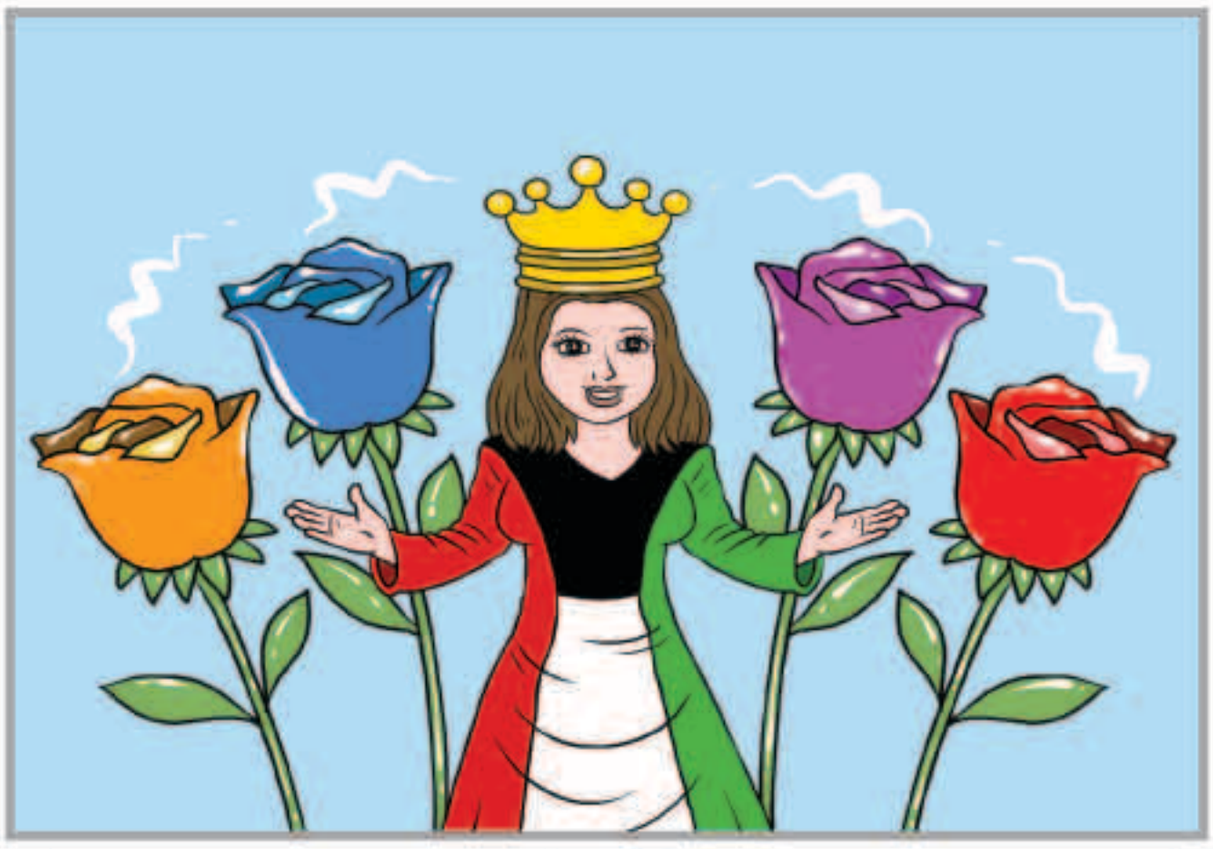

بين السطور

وطن ؟!

يارب تحفظ لنا الديرة وراعيها
هذا الوطن عالي وبقلوبنا غالي
لو اننا نشوف هالدنيا وما فيها
ما له عوض فوق الارض ومنزله عالي
يا دار الاحرار ديونك كيف نوفيها
وانت اول افرحنا وانت أجمل التالي

المكلماني
meklemany@yahoo.com

طريق الحق

الغش الفكري .. أشد وقعاً

لست أدري شخصياً كيف يقبل شخص لم يجتهد أو يدرس عملاً وأجراً من دون بذل أي مجهود ، وتحديداً ما أعنيه هؤلاء المزورين للشهادات الجامعية ، وغيرها ، فهؤلاء لم يراعوا ضميراً ، ولم ينظروا فقط إلا لمصلحتهم الشخصية ، ضاربين بمصالح البلاد والعباد عرض الحائط .

إن أخطر ما تواجهه أمة من الأمم في طور النهوض والتقدم هو الغش بجميع أنواعه ، والأكثر خطورة بين أنواع الغش ، هو ذلك الغش الفكري ، الذي يعني ببساطة امتلاك مكانة اجتماعية ، أو فكرية من دون وجه حق ، وذلك نراه من أشد أنواع الغش خطورة ، وأكثرها ضرراً وفتكاً بالمجتمع .

لذا فإن مجلس الوزراء حسناً فعل عندما أصر ولا يزال يصر على محاسبة هؤلاء المزورين ، حتى يكونوا عبرة لغيرهم ، ممن يفكرون في انتهاج هذا المسلك الشائن ، وهذا الفعل القبيح ، فيكون لهم ولغيرهم رادع .

نعم بالفعل نحتاج إلى تشديد العقوبات في هذا الاتجاه ، للمحافظة على المجتمع الكويتي من هؤلاء ، ولذا فإننا بحاجة أيضاً إلى سن تشريعات وقوانين تمكن السلطة التنفيذية من معاقبة المزورين ، والمحتالين ذوي الشهادات المزيفة ، ونأمل كذلك في أن حكومتنا الرشيدة لن تترك للمتلاعبين مجالاً إلا وأغلقته ، ولن تترك لهم باباً إلا وأوصدته .

عبدالرحمن العواد
abdulrahmman@yahoo.com

أستراليا تسعى لمنع إقامة المهاجرين الجدد في المدن الكبرى

زحام في ساعة الذروة في منطقة الأعمال بوسط سيدني في استراليا

سيدني - «رويترز» : قال وزير استرالي أمس إن استراليا تعتزم منع بعض المهاجرين الجدد من الإقامة في أكبر مدنها، سيدني وملبورن وبرزبين، "لبضعة أعوام على الأقل" بهدف تخفيف التكدس في المناطق الحضرية.

ومع توقع أن تكون الهجرة أحد القضايا الهامة في الانتخابات المقبلة، تسعى الخطة للمساعدة في حل مشكلات البنية التحتية في المدن التي تعاني من الكثافة السكانية العالية.

وعبر منتقدو الخطة عن قلقهم من أن تؤدي قواعد التأشيرات الجديدة المقترحة إلى نقص في العمالة.

وأظهرت بيانات حكومية أن نحو 70 بالمئة من 186 ألف مهاجر استقروا في استراليا العام الماضي وصلوا بتأشيرات تمنح للمهاجرين المهرة وانتقل جميعهم تقريبا إلى سيدني أو ملبورن.

ولا يوجد حاليا أي قيود على المكان الذي يمكن للأفراد أن يستقروا به بعد الحصول على تأشيرة مهاجر بملك مهارة.

وقد تؤثر الخطة الجديدة على نحو 40 بالمئة من المهاجرين الذين يملكون المهارات المطلوبة ويبحثون عن عمل بعد الوصول. وتصنف الخطة خمس مدن هي داروين وبيرث وهوبرت وأديليد وكانبيرا كمراكز إقليمية يمكن للمهاجرين الاستقرار بها.

«الأرصاد بأستراليا» تتوقع حدوث ظاهرة النينيو هذا العام

سيدني - «رويترز» : قالت هيئة الأرصاد الجوية في استراليا أمس إن ارتفاع درجة حرارة مياه المحيط الهادي في الأونة الأخيرة زادت بنسبة سبعين في المئة من فرصة حدوث ظاهرة النينيو هذا العام.

ويمكن لهذه الظاهرة أن تسبب فيضانات وجفافا أيضا في مناطق مختلفة من العالم كما أنها مرتبطة بارتفاع درجة الحرارة والطقس الجاف عبر المحيط الهادي بآسيا.

وتلحق هذه الظاهرة أضرارا بشكل خاص باستراليا حيث أدت المرة السابقة في 2015-2016 إلى تقليص الإنتاج الزراعي في هذا البلد وهو من بين أكبر المصدرين الزراعيين في العالم.

ويأتي هذا التنبؤ الجوي في وقت أدى فيه المناخ الجاف إلى القضاء على المحاصيل الزراعية والمراعي في ساحل استراليا الشرقي مما أدى إلى جعل مزارعين كثيرين يواجهون ظروفا معيشية صعبة.

ساحل سيدني المطل على المحيط الهادي

مواقيت الصلاة

الفجر	4.27
الشروق	5.45
الظهر	11.35
العصر	14.55
المغرب	17.24
العشاء	18.40

هبوط طائرة رئيسة الوزراء الرومانية في قرية غير المراد زيارتها

بوخارست - «ا ش ا»: هبطت الطائرة الهليكوبتر التي تقل رئيسة وزراء رومانيا فيوريكا دانشيلي خلال زيارة للمنطقة الشمالية- الشرقية من البلاد، في القرية الخطأ غير المراد زيارتها.

وذكر وسائل الاعلام أن فيوريكا زارت قرية في مقاطعة باكاو، وبعدها حلقت مروحيتها إلى مقاطعة تيمتس، حيث كان يفترض أن تزور قرية سلوبوزيا لتفقد آثار الفيضانات على نهر كراكاو، ولكن بدلا من ذلك توجهت الطائرة إلى قرية أخرى بنفس المقاطعة، وهبطت في ملعب رياضي لمدرسة بالقرية.

وبمجرد أن نزلت رئيسة الوزراء والوزراء المرافقين لها من المروحية، أصابتهم الدهشة حيث لم يكن أحد بانتظارهم للترحيب بهم، وقد استقلوا الطائرة مرة أخرى، وطارت بهم إلى الوجهة الصحيحة.

أمريكي يعيد كتاباً بعد 84 عاماً من استعارته

«سكاي نيوز عربية»: بشكل مفاجئ، عاد كتاب إلى مكتبة بعد استعارته منها قبل 84 عاما، في واقعة طريفة أدت إلى إعفاء مستعيره من غرامة قدرها 3 دولارات.

وقالت مكتبة «Shreve Memorial» في ولاية لويزيانا الأميركية على صفحتها في موقع فيسبوك: «أن يأتي متأخرا خير من ألا يأتي على الإطلاق! صحيح؟.. لقد أعاد قارئ كتابا إلى فرعنا الرئيسي المبارحة، كانت والدته قد استعارته عام 1934 عندما كانت في الـ11 من عمرها».

وأضافت: «هذا يعني أن الكتاب جاء متأخرا 84 عاما فقط!. الكتاب هو (سبون ريفر) بقلم إدغار لي ماسترز».

الكتاب عبارة عن مجموعة من القصائد المكتوبة كقصص لشاهد عيان عن الأشخاص الذين ماتوا في مدينة سبون ريفر الخيالية، ويحكي عن حياتهم ومماتهم.

وقالت مساعدة مدير المكتبة، جاكي موراليس: «كان الرجل ينظف منزل والديه عندما وجد الكتاب وقرر إعادته. قال إن هذا ما فعلته أمه».

وعن غرامة التأخير في إعادة الكتاب، قالت موراليس إن المكتبة لم تفكر في تغريمه، لافتة إلى أنه في حال فرضت عليه الغرامة فسيتوجب عليه دفع مبلغ 3 دولارات، وهو الحد الأقصى لتحصيل رسوم الكتب المتأخرة.

سجن مزارع نمساوي عاماً لاتهامه بتسميم النحل

«وكالات»: حكمت محكمة مدينة كلاغنفورت النمساوية على مزارع بالسجن لمدة عام ودفع غرامة قدرها 20 ألف يورو، لاتهامه بتسميم النحل عمدا. قام المزارع الذي يبلغ من العمر 47 عاما، برش مبيد يعرف بـ«الكلوربيريفوس» على أشجاره المزهرة، والتي أدت لموت نحل في 50 خلية، ولم يكن يعلم بأن عمله هذا سيؤدي به لجريمة سيعاقب عليها وفقاً لـ«سبوتنك».

وأقرت المحكمة حكمها القاسي بحق المزارع، باعتباره مزارعا محترفا ولا يجب عليه الوقوع بمثل هذا الخطأ، بحسب ما نقل موقع «euro-pulse» الروسي. وقالت المحكمة بأنه كان على دراية بأن تسببه برش الأشجار بالمبيدات الحشرية سيؤدي لموت النحل بالإضافة لتسمم الكثير من الأشخاص جراء تناولهم لعسل مسموم.

من جهته أكد المزارع بأنه سيقوم باستئناف الحكم الذي أصدرته المحكمة.

يذكر أن بعض دول الاتحاد الأوروبي تفرض حظرا على استخدام المبيدات الحشرية وبخاصة تلك التي من الممكن بأن تضر بالنحل، وبحسب إحصائية عالمية شملت آخر 20 سنة، فإن أعداد النحل انخفضت بنسبة كبيرة وتحديدا في أوروبا.

الوفيات

■ غنيمه صالح ذياب الذياب، زوجة.عبدالله محمد الكندري، 66، شيعت، الرجال: الشامية ، ق4 ، ش عبدالله زكريا الانصاري ، م5، النساء: صباح السالم ، ق11 ، ش الاول ، ج11 ، م7، ت: 99480056 - 99107421

■ محمد باخان محمد حسن كرم، 53، شيع، الرجال: بيان ، مسجد الامام الحسن، النساء: العدان ، ق2 ، ش3 ، م31 (العزاء عصراً فقط)، ت: 65611114

■ حمد سيف سالم الحريص، 56، شيع، حطين ، ق1 ، ش103 ، م20، ت: 99066445

■ مساعد محمد جاسم الفريح، 53، شيع، الرجال: بيان ، ق5 ، ش5 ، م7، النساء: القادسية ، ق2 ، ش عبدالعزيز محمد الدعيج ، م21، ت: 99986433 - 99069457

■ فيصل عبدالعزيز صالح الخطيب، 48، شيع، الرجال: النزهة ، ق3 ، ش36 ، م5، النساء: السرة ، ق4 ، ش9 ، م 13، ت: 99364668

■ امينه غلوم حاجي حسن، 63، شيعت، الرجال: سلوى ، حسينية الامام الحسين ، ق1، النساء: صباح السالم ، ق5 ، ش1 ، ج15 ، م7، ت: 99000303 - 66581506

■ عبدالله حسن احمد الشراح، 82، شيع، الرجال: الزهراء ، ق1 ، ش103 ، م31، النساء: الخالدية ، ق1 ، ش غزة ، م 45 ب، ت: 99907335 - 99073818

■ صادق مظفر عبدالحسين علي، 61، التاسعة من صباح يوم غد الأربعاء، بنيد القار ، حسينية عاشور، ت: 66486984 - 99824493

إنا لله وإنا إليه راجعون

AL-SABAH
الصباح
www.alsabahpress.com

إدارة التحرير:
تلفون: 24554750، 24554850، 24554950
فاكس: 24562200، 24564400
E-mail: editorial@alsabahpress.com

إدارة الإعلان:
تلفون: 24867300، 24554950.110
فاكس: 24867040، 24564400
E-mail: advertising_alsabah@yahoo.com

إدارة التوزيع والاشتراكات:
تلفون: 24867300، 24554950.110
فاكس: 24867040، 24564400
E-mail: distribution@alsabahpress.com

الكويت ص.ب: 588
الصفاة - الرمز البريدي 13006
P.O.Box: 588 Safat, 13006 Kuwait