AL-SABAH
الصباح
www.alsabahpress.com
يومية سياسية شاملة — تصدر عن شركة الصباح للصحافة والنشر والتوزيع
20 صفحة — 100 فلس

شطحة

«الأشغال» : حريصون على الاهتمام بمحمية الجهراء والوضع البيئي في البلاد .
- قواكم الله .

بطحة

البلدي : تخصيص استراحة للمسافرين على الطرق السريعة في البلاد .
- كفو .

آمال العثور على ناجين من الإعصار «مايكل» في ولاية فلوريدا الأمريكية تتضاءل

«رويترز» : قال مسؤولون أمريكيون إن عمليات البحث عن مفقودين في أعقاب الإعصار مايكل تحولت في وقت مبكر من صباح أمس إلى عمليات بحث عن جثث مع تضاؤل آمال العثور على ناجين في المناطق الأكثر تضررا في ولاية فلوريدا.

وقال اليكس بيرد رئيس إدارة الإطفاء في بنما سيتي "تحولنا إلى عمليات انتشال الجثث.. للأسف". والمدينة من بين التجمعات السكانية الساحلية في فلوريدا التي ضربها مايكل الذي وصل إلى اليابسة يوم الأربعاء بقوة إعصار من الفئة الرابعة محملا برياح سرعتها تفوق 225 كيلومترا في الساعة ومتسببا في ارتفاع قاتل لأمواج البحر.

وقال بيرد "سنستأنف البحث من جديد مع طلوع الشمس نأمل في أن نجد المزيد (من الناجين) لكن الأمر أصبح محل شك أكثر فأكثر".

ومن المتوقع أن يزور الرئيس دونالد ترامب ولايتي فلوريدا وجورجيا هذا الأسبوع لتفقد الأضرار وقال البيت الأبيض في وقت متأخر من مساء أمس الأول إن الرئيس ملتزم بالكامل بمساعدة الولايات والوكالات المحلية خلال عملية التعافي من الإعصار.

ووصل عدد القتلى بسبب مايكل إلى 18 على الأقل حتى مساء أمس الأول وهو عدد من المتوقع أن يرتفع في جنوب شرق الولايات المتحدة مع انتقال المنقذين من منزل إلى منزل في المناطق الساحلية في فلوريدا وجورجيا ونورث وساوث كارولاينا.

وتمكنت فرق البحث والإنقاذ من العثور على مئات الأشخاص الذي وردت بلاغات بفقدانهم الأسبوع الماضي.

وقال منقذون إن فرق البحث سمعت يوم السبت استغاثات من منزل متنقل دمرته العاصفة في بنما سيتي وتمكنوا من إنقاذ امرأة وابنتها مصابتين بمرض السكري وكانتا دون انسولين لمدة يومين وعلى وشك الإصابة بصدمة.

وقال أحد المتطوعين الذي كان يعمل في منطقة بنما سيتي إن نقص الغذاء والماء من بين أكثر الأمور إلحاحا بالنسبة للمتضررين.

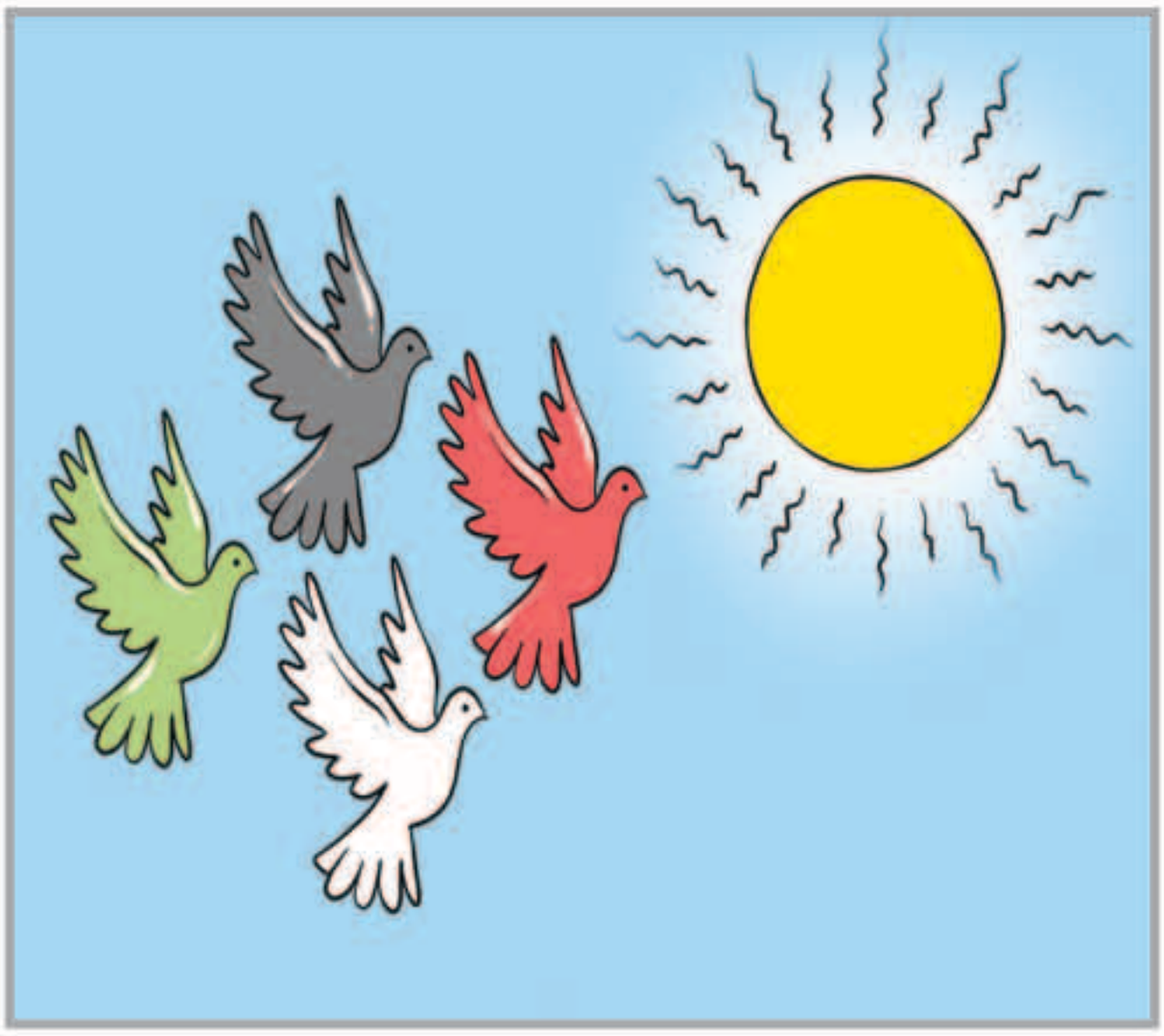

طريق الحق

بلد الخير والعطاء

تاريخ الكويت المضيء حافل بالخير قديماً وحديثاً ، فشعبها جبل منذ القدم على حب الخير والإحسان ، ومساعدة الناس ، وكرم الضيافة ، وفي العصر الحديث بعد اكتشاف النفط لم تقف الكويت موقف المتفرج أبداً في أي كارثة حدثت للإنسانية ، بل دوماً تسارع بمد يد العون لمن يطلب المساعدة ، أو يطلق صرخة استغاثة هنا أو هناك ، في شرق العالم أو غربه ، غير مكترثة باختلاف الأجناس أو الألوان أو اللغات ، ديدنها في ذلك هو السلام والأمان لبني البشر أجمعين .

بالأمس أطلق بنك الطعام الكويتي للطعام والإغاثة حملته الخيرية «الكويت بجانبكم» ، والتي تستهدف تقديم الدعم ، والمساعدة لمنكوبي إندونيسيا بسبب الزلزال والفيضانات شهدتها بلادهم ، وأدت إلى مقتل نحو 2000 شخص ، وتضرر العشرات ، وهو عمل عظيم يثبت للعالم أجمع أن الكويت بلد خير تحب الخير ، وتسعى إليه ، إيماناً بدورها البارز في إغاثة الإنسانية ، لتبرهن أنها دولة سلام وخير ، تسعى إليه وتنشره في العالم أجمع .

إن عمل الكويت الخيري يتسع اتساعاً كبيراً ليغطي معظم أرجاء الأرض ، لما لا وقائده هو سمو الشيخ صباح الأحمد قائد العمل الإنساني ، وهي أرض الخير والبركة مركز العمل الإنساني ، اللهم احفظ الكويت وأميرها وقادتها وشعبها من كل مكروه يا رب العالمين.

عبدالرحمن العواد
abdulrahmman@yahoo.com

تواصل
55009914

يتشرف
محمد سلطان بن حثلين وأخوانه
بدعوتكم لحضور حفل العشاء المقام على شرف والدنا
سلطان بن سلمان بن حثلين
أمير قبيلة العجمان
بمناسبه عودته من رحله العلاج

وذلك بمساء يوم الاثنين ١٥/١٠/٢٠١٨ الساعه ٧:٠٠ مساءاً
في ديوان الحثلين في منطقة العقيلة

AL-SABAH
الصباح
www.alsabahpress.com

إدارة التحرير:
تلفون: 24554750، 24554850، 24554950
فاكس: 24562200، 24564400
E-mail: editorial@alsabahpress.com

إدارة الإعلان:
تلفون: 24867300، 110، 24554950
فاكس: 24867040، 24564400
E-mail: advertising_alsabah@yahoo.com

إدارة التوزيع والإشتراكات:
تلفون: 24867300، 110، 24554950
فاكس: 24867040، 24564400
E-mail: distribution@alsabahpress.com

الكويت ص.ب: 588
الصفاة - الرمز البريدي 13006
P.O.Box: 588 Safat, 13006 Kuwait