AL-SABAH
الصباح
www.alsabahpress.com
يومية سياسية شاملة — تصدر عن شركة الصباح للصحافة والنشر والتوزيع
20 صفحة — 100 فلس

شطحة

سحب الاستجواب المقدم لسمو رئيس الوزراء دليل على بدء أجواء التهدئة.

- التهدئة مطلوبة لإعطاء فرصة للإنجاز .

بطحة

«الفتوى والتشريع» : توقيع اتفاقيات لتشجيع الاستثمار الأجنبي في البلاد .

- قواكم الله .

المتحف الوطني في دمشق يعيد فتح أبوابه بعد سنوات من الإغلاق

«رويترز» : بعد سنوات من الإغلاق أعاد المتحف الوطني بدمشق فتح أبوابه يوم الأحد أمام الزوار وعلماء الآثار والباحثين في احتفال حضره ممثلون عن منظمات إقليمية ودولية.

وفتحت وزارة الثقافة قسما من المتحف يضم قطعا من عصور مختلفة في إشارة إلى عودة الحياة لطبيعتها بالعاصمة بعدما استعادت قوات الجيش السيطرة على المناطق المحيطة بدمشق من أيدي جماعات المعارضة المسلحة.

وكانت السلطات السورية أغلقت المتحف في 2012 للحفاظ على مقتنياته الثمينة التي تؤرخ لعصور مختلفة. وتم نقل بعض المقتنيات وتخزين البعض الآخر حفاظا عليها.

ونقلت الوكالة العربية السورية للأنباء أمس الأول عن وزير الثقافة محمد الأحمد قوله إن المتحف الوطني بدمشق أحد أكبر وأهم متاحف العالم، ويحوي مقتنيات تمثل عصارة جهد السوريين وتوثق حضارتهم. وأضاف أن الوزارة على استعداد لمواصلة استقدام البعثات الأثرية لمتابعة جهودها في البحث والتنقيب بالمواقع الأثرية السورية. وكانت العديد من المعابد والمواقع الأثرية تعرضت للنهب والتخريب على يد بعض الجماعات المتطرفة خلال السنوات القليلة الماضية. وقال محمود حمود مدير عام الآثار والمتاحف إن إعادة افتتاح المتحف هو إعادة لألق الحياة الثقافية في دمشق. وأضاف أن وزارة السياحة وبرنامج الأمم المتحدة الإنمائي ساهما بقدر كبير من أجل إعادة المتحف للحياة.

ويرجع تاريخ تأسيس المتحف إلى بدايات القرن العشرين إلا أنه انتقل لموقعه الحالي المطل على نهر بردى في 1936 وأضيفت إليه بعض الأجنحة والقاعات لاحقا. ويضم أقساما للحضارات المختلفة كما تتزين حدائقه ببعض التماثيل الأثرية.

ونقلت الوكالة العربية السورية للأنباء عن ديفيد أكويبان مدير برنامج الأمم المتحدة الإنمائي قوله إن المتحف يحوي آثارا تعود لآلاف السنين وقطعا أثرية تنتمي لحضارات متنوعة وبالتالي فإن إعادة افتتاحه تمثل أهمية كبيرة للسوريين وللحضارة الإنسانية.

يسطو على مدرسته لتغيير نتيجة الامتحان

«وكالات»: أمر قاض أمريكي بوضع شاب في الـ 17 من العمر قيد الاحتجاز، بعد أن اقتحم مدرسته، ليغش في نتائج الامتحانات.

وذكرت التقارير أن الطالب الذي لم يُكشف اسمه، مثل يوم الجمعة الماضي أمام محكمة الأحداث في جنوب غرب ولاية أوهايو، وأمر القاضي باحتجازه، رغم محاولات محاميه لإثبات براءته.

ودافع المحامي عن المتهم بالقول إن موكله، وهو طالب في المدرسة الثانوية، يملك معدلا مرتفعا، ومسجل في دورات دراسية متقدمة، ولذلك حصل على درجات عالية. وقالت الشرطة إن الطالب اقتحم مدرسة سبرينغبورو الثانوية في وقت مبكر من يوم الخميس الماضي، قبل أن يمسك به الحراس ويخرجوه من المبنى. وأغلقت المدرسة يوم الجمعة الماضي، لتنظم الشرطة حملة أمنية بداخلها.

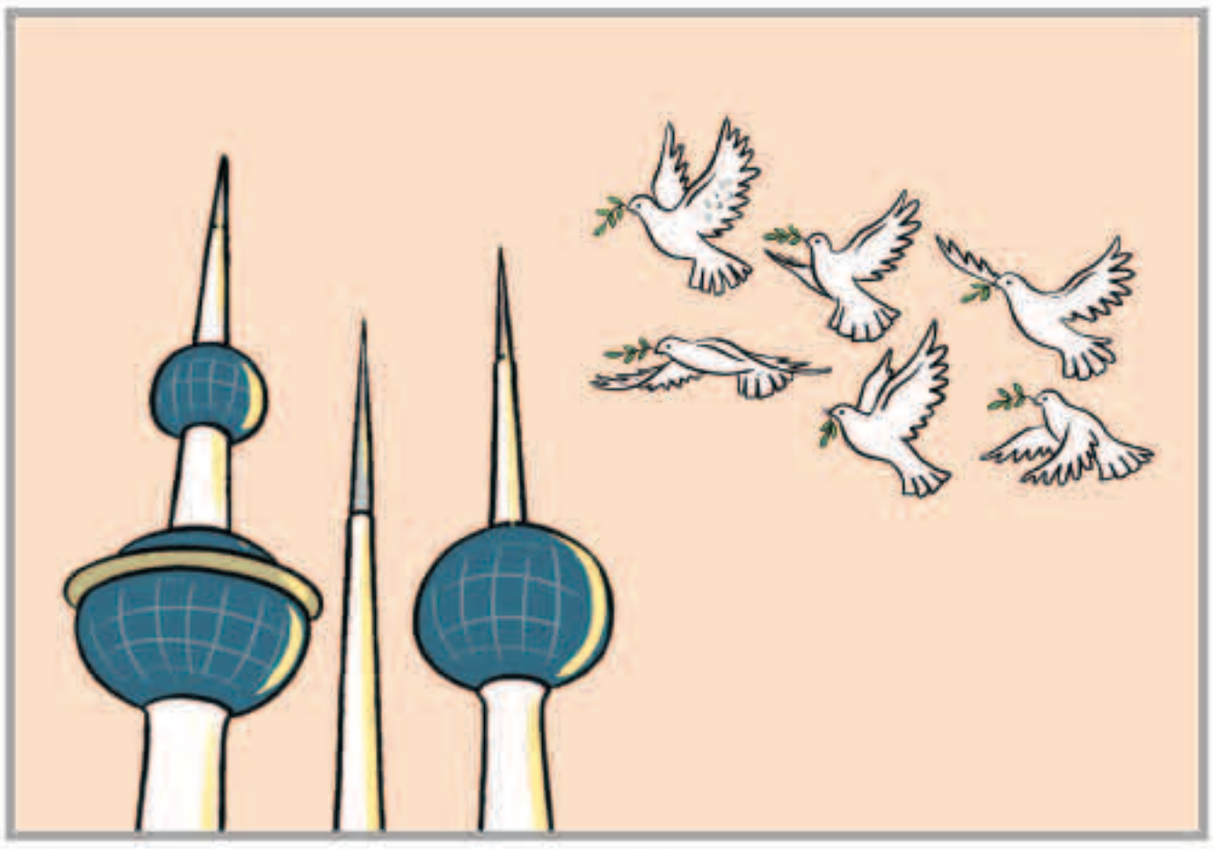

بين السطور

مجرد سؤال!!

البلد هذا ولا مثله بلد
ولا ربي ما مثل هالارض بيت
في مواقفها لها العالم شهد
قبل يطلع بارضها لو ريح زيت
واعتلت بالمجد والبيرق صعد
واعتلى فوق الصحف بالمانشيت
ولو تبي تسأل بهالدنيا أحد
اجمل بلاد يبي يقول الكويت

المكلماني
meklemany@yahoo.com

طريق الحق

لهجة حاسمة

اللهجة الحازمة والحاسمة التي تحدث بها سمو رئيس مجلس الوزراء الشيخ جابر المبارك أمس الأول في مداخلته بالملتقى الحكومي الأول تحت عنوان «تعزيز النزاهة» هذه اللهجة تدل دلالة واضحة على أن توجه سمو الرئيس الأول هو محاربة الفساد ، وأنه سيضرب بيد من حديد حيال هذا الأمر .

ومما قاله سموه بهذا الصدد في مداخلته أنه « لن يسمح بأن يكون هناك فساد في الجهات الحكومية ، وأنه سيحمل قياديي تلك الجهات المسؤولية في حال وجود فساد » وهو كلام واضح وصريح ومباشر بأن أي قيادي سيخل بالمسؤولية فسوف يحاسب على هذا الإخلال.

ومما قاله سموه أيضاً في مداخلته « إن القياديين المتواجدين في الملتقى هم جنودنا المجهولون الذين يعملون في أجهزتنا ، وهم أكثر دراية منا بمواطن الفساد ، وكيفية القضاء عليها » ..وتابع «سأكون لكم عونا في مكافحة الفساد ، وسأكون أيضا ضدكم إذا لم أجد أي خطوات إيجابية ضد الفساد ، ومن يكن غير قادر على مكافحة الفساد فليطلب إعفاءه» .

وهذا الكلام دليل واضح على أن سمو الشيخ جابر المبارك يحارب بكل ما أوتي من قوة الفساد ، ويستحث كل القياديين في الدولة على محاربته بكل جد وحزم ، ويطلب ممن لا يقدر على هذه الحرب التي بلا هوادة على الفساد يطلب ممن لا يقدر منهم على طلب إعفائه .

عبدالرحمن العواد
abdulrahmman@yahoo.com

الإمارات تنجح في إطلاق القمر الصناعي «خليفة سات» من قاعدة فضائية يابانية

لحظة إطلاق القمر الصناعي «خليفة سات» من قاعدة تانيغاشيما الفضائية اليابانية

دبي - «كونا» : نجحت دولة الإمارات اليوم الاثنين في إطلاق القمر الصناعي (خليفة سات) من قاعدة تانيغاشيما الفضائية اليابانية وهو القمر الصناعي الاول الذي تم تصنيعه بأيد إماراتية متخصصة.

وقام ولي عهد دبي رئيس (مركز محمد بن راشد للفضاء) الشيخ حمدان بن محمد آل مكتوم بأول اتصال مع القمر (خليفة سات) من المحطة الأرضية في مقر المركز.

واعرب الشيخ حمدان في بيان صحفي نقلت وكالة (كونا) نسخة منه عن سعادته بهذا الإنجاز «الذي يمثل إضافة مهمة تحققت بسواعد أبناء الإمارات ونجاح جديد في مسيرة تحقيق أهداف الإستراتيجية الوطنية لقطاع الفضاء في الإمارات».

ووصف هذا الحدث «بالإنجاز التاريخي» الذي يمثل خطوة جديدة نحو المستقبل الذي تنشده الإمارات وامتلاكها كافة مقومات التميز في مجال العلوم الحديثة التي تتخذ منها أساسا لجهود التطوير والتنمية في شتى قطاعاتها».

أميرة يابانية تتزوج رجلاً من العامة.. وتخسر لقبها

مشهد من مراسم الزواج

«سكاي نيوز عربية»: شهد ضريح ميجي في طوكيو «الاثنين» مراسم زواج الأميرة اليابانية أياكو من رجل من العامة في احتفال غص بالطقوس الدينية. وأقيم حفل الزفاف في أحد المباني التي تشبه الياغودا (المعبد) في مجمع الضريح وشمل تبادل خاتمي الزفاف وتقاسم قدح الساكي.

وهذه الطقوس تبدو روتينية نسبيا لحفلات الزفاف على غرار عقيدة «الشنتو»، بما في ذلك حفلات الزفاف اليابانية العادية.

أياكو، 28 عاما، هي ابنة ابن عم الإمبراطور، فيما العريس موريا، 32 عاما، يعمل في شركة الشحن الكبرى نيبون يوسن.

وظهرت العروس بتسريحة شعر تعود إلى حقبة هايان، وارتدت زيا تقليديا يحمل نقوشا حمراء وخضراء، في حين ارتدى موريا معطفا رجاليا طويلا. ثم ارتدت العروس لاحقا رداء يابانيا أحمر اللون.

مواقيت الصلاة

الفجر	4.39
الشروق	5.59
الظهر	11.32
العصر	14.40
المغرب	17.04
العشاء	18.22

الفلبين تخلي مناطق ساحلية مع اقتراب الإعصار يوتو

مانيلا - «رويترز» : رفعت الفلبين مستويات التحذير من العواصف أمس وبدأت إجلاء بعض التجمعات السكنية الساحلية التي تقع في مسار إعصار يهدد بأمواج عالية وانهيارات أرضية وفيضانات بسبب الرياح العاتية والأمطار الغزيرة.

وذكرت وكالة الأرصاد الجوية الفلبينية أنه من المقرر أن يضرب الإعصار يوتو، الذي تسبب في دمار الأسبوع الماضي عندما اجتاح جزر ماريانا الشمالية الأمريكية، ساحل الفلبين صباح الثلاثاء كما من المقرر أن يمر بجزيرة لوزون الرئيسية قبل أن يغادر الفلبين يوم الأربعاء.

وبحلول ظهيرة الاثنين، وصلت سرعة يوتو إلى حوالي 400 كيلومتر شرقي البر الرئيسي وضعفت لتصل سرعة الرياح إلى 150 كيلومترا في الساعة.

وبدأت السلطات في إقليمي إيزابيلا وكاجايان إجلاء سكان المدن الساحلية إلى مراكز إيواء في حين تم وضع منطقة كورديليرا الجبلية في حالة تأهب قصوى تحسبا لأي انهيارات أرضية.

ويعيش في إقليم لوزون قرابة نصف تعداد سكان الفلبين البالغ 105 ملايين نسمة. ويبلغ متوسط الأعاصير التي تجتاح البلاد سنويا 20 إعصارا.

«هالوين» يحتفظ بصدارة إيرادات السينما الأمريكية للأسبوع الثاني

لوس انجليس - «رويترز» : احتفظ فيلم الرعب (هالوين) بصدارة إيرادات السينما الأمريكية للأسبوع الثاني محققا 32 مليون دولار .

والفيلم بطولة جيمي لي كرتيس وجودي جرير ويل باتون ومن إخراج ديفيد جوردون جرين.

كما احتفظ الفيلم الموسيقي "مولد نجمة" (إيه ستار إز بورن) بالمركز الثاني هذا الأسبوع بإيرادات قدرها 14.1 مليون دولار.

والفيلم بطولة ليدي جاجا وبرادلي كوبر وسام إليوت، وإخراج برادلي كوبر.

واحتفظ فيلم الحركة "فينوم" بالمركز الثالث هذا الأسبوع بإيرادات بلغت 10.8 مليون دولار .والفيلم الذي يروي قصة بطل خارق من بطولة توم هاردي وميشيل وليامز وريز أحمد، وإخراج روبن فليشر.

واحتفظ الفيلم الكوميدي "صرخة الرعب 2: أشباح الهالوين" (جوسيمبيز 2: هانتد هالوين) بالمركز الرابع محققا إيرادات بلغت 7.5 مليون دولار.

والفيلم بطولة ويندي ماكيلتدون كوفي وكين جونج وكريس بارنيل ومن إخراج آري ساندل.

وجاء فيلم الحركة الجديد "الصياد القاتل" (هانتر كيلر) في المركز الخامس بإيرادات بلغت 6.7 مليون دولار.

والفيلم بطولة جيرارد بتلر وجاري أولدمان وليندا إدنا كارديني ومن إخراج دونوفان مارش.

في بلدة تركية .. المخالفة في العرس تكلف غالياً

«سكاي نيوز عربية»: وفقا لتقاليد غريبة في بلدة ديميرشي التركية بمقاطعة مانيسا الغربية، يجب على أقارب وأصدقاء العريس أن يحضروا احتفالات الزفاف حتى لا يعرضوا أنفسهم لعقوبات مذلة.

وخلال الاحتفال بالزفاف يقوم أقارب العروس، وهم يرقصون ويغنون، بزيارة بيوت أقارب العريس وأصدقائه ودعوتهم إلى الخارج للمشاركة بالاحتفالات، وأن يقدم كل شخص هدية، كي يتفادى العقوبات.

وقال إردال شالي، أحد سكان البلدة، إن هذا التقليد يعود إلى قرون عدة، موضحا أنه في حال تجاهل أقارب العريس وأصدقائه للعرس، فإنه يجري معاقبتهم.

ومن بين العقوبات يتم إلقاؤهم في الماء في حوض صغير وسط البلدة، أو إجبار المعاقب على ركوب الحمار بشكل معاكس، أو جعل المتخلفين يركضون حفاة في ساحة القرية. وبحسب صحيفة «صباح» أوضح رئيس بلدية ديميرشي سلامي سلجوق إن المنطقة بعيدة كل البعد عن المراكز الحضرية الكبيرة، مما يسمح للناس بحماية تراثهم».

الوفيات

■ مبارك سالم شطيط المحيلبي، 72، شيع، الظهر ، ق5، ش4، م8 ت:97875723

■ بدرية هلال طلب، 80، شيعت، رجال: الشهداء ، ق2، ش 205 ،م33، نساء:مبارك الكبير ، ق3 ، ش22، م17، ت: 50577755

■ زهرة درويش شنبه كمشاد، زوجة، جواد عبدالله أكبر البلوشي، 64، شيعت، الجابرية ، ق 11، ش 108، حسينية البلوشي، ت:67718538 – 55463432

■ سعاد افراز بن علي كاظمي، 56، شيعت، رجال: الزهراء مسجد الامام الباقر، نساء: الزهراء ، ق2،ش217، م11، ت: 55989855

■ فتحي محمد رشيد الرشيد، 67، التاسعة صباح الثلاثاء، رجال: الدسمة، ق6، ش62،م2، نساء: الدعية ، ق1 ، ش13، م10، ت: 99839616 – 99604475

إنا لله وإنا إليه راجعون

AL-SABAH
الصباح
www.alsabahpress.com

إدارة التحرير:
تلفون: 24554750، 24554850، 24554950
فاكس: 24562200، 24564400
E-mail: editorial@alsabahpress.com

إدارة الإعلان:
تلفون: 24867300، 24554950،110
فاكس: 24867040، 24564400
E-mail: advertising_alsabah@yahoo.com

إدارة التوزيع والإشتراكات:
تلفون: 24867300، 24554950،110
فاكس: 24867040، 24564400
E-mail: distribution@alsabahpress.com

الكويت ص.ب: 588
الصفاة - الرمز البريدي 13006
P.O.Box: 588 Safat, 13006 Kuwait