AL-SABAH
الصباح
www.alsabahpress.com
يومية سياسية شاملة — تصدر عن شركة الصباح للصحافة والنشر والتوزيع
20 صفحة — 100 فلس

شطحة

أمطار الخير بحسب توقعات الأرصاد مستمرة، وتشتد فجر اليوم.

- اللهم صيباً نافعاً.

بطحة

شائعات وسائل التواصل الاجتماعي لم ترحمنا حتى في ظرف طارئ مثل هطول الأمطار.

- نرجو من الجميع التثبت والتبين.

ألمانيا تعتزم استثمار ثلاثة مليارات يورو في الذكاء الصناعي

برلين - «رويترز»: خصصت الحكومة الألمانية نحو ثلاثة مليارات يورو لعمليات الأبحاث والتطوير في مجال الذكاء الصناعي، بينما تسعى قاطرة أوروبا الاقتصادية إلى تضييق الفجوة بينها وبين الولايات المتحدة وآسيا في الابتكارات التي تقودها البرمجيات.

والمبلغ الكبير الذي سيجري إنفاقه حتى 2025 والمنصوص عليه في مسودة الورقة التي اطلعت عليها رويترز وتحمل اسم «ذكاء صناعي مصنوع في ألمانيا» هو مقياس لحجم القلق الذي تشعر به برلين إزاء التحديات التي تشكلها التكنولوجيا الرقمية والذكاء الصناعي للصناعات التقليدية الألمانية التي تركز على التصدير.

وتشدد الوثيقة كذلك على أوجه «السياسة الاجتماعية والخاصة بالعمل» للذكاء الصناعي، إذ تعكس قلقا في ألمانيا من الطريقة التي قد يخل بها التغير التكنولوجي الجامح بالنماذج الاجتماعية القائمة.

وجاء في الوثيقة «نريد الترويج لاستخدام تطبيقات الذكاء الصناعي في الأعمال «لكن» تكنولوجيا لها تأثير عميق على هذا النحو مثل الذكاء الصناعي «يجب» أن تندرج في إطار يحمي القيم الاجتماعية الأساسية والحقوق الفردية».

تدشين خدمة سبوتيفاي للبث الموسيقي بالشرق الأوسط وشمال إفريقيا

دبي - «رويترز»: دشنت سبوتيفاي، أشهر خدمة مدفوعة الثمن للبث الموسيقي في العالم، نشاطها رسميا في الشرق الأوسط وشمال أفريقيا.

وقالت الشركة أمس الأول إن خدماتها ستكون متاحة الآن في 13 سوقا عربية بينها السعودية والإمارات ومصر والمغرب لكنها لن تكون متاحة في ليبيا أو العراق أو سوريا أو اليمن.

كانت خدمة سبوتيفاي متاحة بشكل غير رسمي في الشرق الأوسط لعدة سنوات عبر حسابات عادة ما تسجل في أسواق أخرى مثل أوروبا.

وسيكون كلوديوس بولر، الذي سبق وأن عمل في المنطقة مع مجموعة يونيفرسال ميوزيك، المدير الإداري لسبوتيفاي في الشرق الأوسط وأفريقيا.

وقال بولر إن من المتوقع أن تقود السعودية والإمارات ومصر والمغرب النمو الإقليمي للخدمة مشيرا إلى سكان المنطقة من الشباب والإقبال على استخدام الهواتف الذكية.

وستكون تكلفة خدمة بريميام المميزة شهريا 19.99 ريال «5.33 دولار» في السعودية، و19.99 درهم «5.44 دولار» في الإمارات، و49.99 جنيه «2.8 دولار» في مصر، و4.99 دولار في بقية المناطق بالشرق الأوسط وشمال أفريقيا. وأصبحت الخدمة المجانية متاحة أيضا في المنطقة.

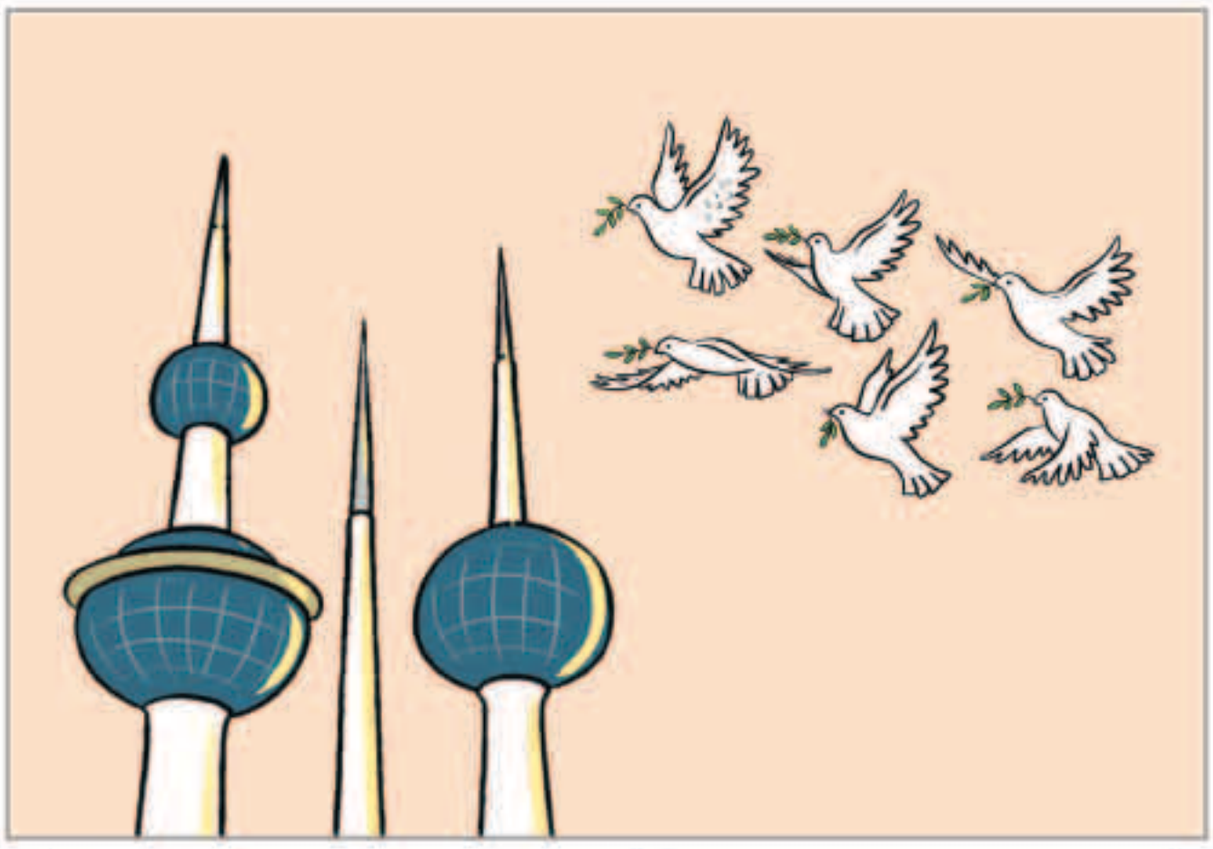

بين السطور

وقت المواقف ؟!

يا اهل الوطن هذا بلدنا من أزمان
الموطن اللي ما يضيع عياله
ما يفرق بعدله مع فلان وفلان
تمشي به الناس بدروب العدالة
يا اهل الوطن وقت المواقف ترا حان
اللي تبين اليوم فيها رجاله !!

المكلماني
meklemany@yahoo.com

طريق الحق

خلية نحل !

بالأمس ومع بداية هطول الأمطار شاهدنا بالفعل اختلافا كبيراً بين التعامل مع أمطار الأسبوع الماضي، وهذه الأمطار، فبون شاسع بين الاستعدادات والجاهزية لهذا وذاك، فحقا تعلمنا من الدرس، وحقا لا يلدغ المؤمن من جحر مرتين، فشكرا لكل من ساهم وساعد، وعمل بجد وإخلاص في سبيل مساعدة الناس، والعمل على سلامتهم.

من الناحية الإعلامية هذه المرة كانت التغطية على أعلى مستوى من تلفزيون الكويت، كما أن الإرشادات المتواصلة والمباشرة ساهمت إلى حد كبير في احتواء المشكلات الناجمة من تجمع مياه الأمطار، كما حدت من الشائعات التي تناثرت هنا وهناك.

أما من ناحية فرق الطوارئ والدفاع المدني، والفرق الأمنية، والمرورية، فقد كانوا على مستوى الحدث، وظهروا بمظهر رائع يليق بمهامهم الموكلة إليهم، وأظهروا قدرات عالية فشكرا لهم.

وأما المستوى الإداري فالتعامل هذه المرة جاء باحترافية كبيرة، وتم تعطيل الدوائر الحكومية والمدارس والجامعات قبل أن يبدأ هطول الأمطار مما منع "الربكة" التي حدثت في المرة الفائتة.

أما على مستوى الأفراد من مواطنين ووافدين، فقد التزموا هذه المرة بالتعليمات من الأجهزة المعنية، ولم يعرضوا أنفسهم للخطر، والخروج إلى الشارع من دون سبب قهري ..حفظ الله الكويت من كل مكروه.

عبدالرحمن العواد
abdulrahmman@yahoo.com

تراجع أعداد الطلاب الأجانب في أمريكا للعام الثاني على التوالي

طلاب يدرسون في الولايات المتحدة

واشنطن - «رويترز»: ذكرت جماعة غير هادفة للربح أمس الأول أن عدد الطلاب الدوليين الذين يلتحقون بالكليات والجامعات الأمريكية تراجع للعام الثاني على التوالي، وسط مساعي إدارة الرئيس الأمريكي دونالد ترامب لتشديد القيود على الأجانب الذين يدرسون في الولايات المتحدة.

وأفاد تقرير سنوي نشره المعهد الدولي للتعليم بأن عدد الملتحقين الجدد للعام الدراسي 2017 - 2018 تراجع 6.6 بالمئة مقارنة بالعام السابق. وجاء ذلك بعد تراجع نسبته 3.3 بالمئة في عدد الطلبة الدوليين الذين تم حصرهم في العام الدراسي 2016-2017. وتؤدي عدة عوامل إلى ذلك التراجع. وقال مديرو كليات ومحللو الهجرة إن التغيرات التي أدخلتها إدارة ترامب على سياسة التأشيرات والهجرة منعت بعض الطلاب الدوليين من الالتحاق، وقال آلان جودمان رئيس المعهد الدولي للتعليم إن قوة الدولار جعلت الرسوم الجامعية الأمريكية أغلى نسبيا، فضلا عن تنافس الجامعات الكندية والأوروبية بقوة على هذه الشريحة من الطلاب والعناوين الرئيسية عن إطلاق النار الجماعي في الجامعات ربما شكل ذلك كله رادعا لبعض الطلاب.

مصري يستخدم سم النحل في أغراض علاجية

لا يوجد دليل علمي على فوائد العلاج بلسع النحل

القاهرة - «رويترز»: على سطح منزله على مشارف القاهرة، يربي عمر أبو الحسن الآلاف من نحل العسل من أجل سمه لا عسله.

وبعد أن أدرك أبو الحسن «30 عاما» فوائد النحل من القرآن الكريم، قرر قبل خمس سنوات تربية النحل واستخدام سمه في الطب البديل. ويعتقد أن لسع النحل يمكن أن يخفف الألم ويعالج أمراضا مثل الروماتيزم.

وقال أبو الحسن الذي لم يدرس الطب على الإطلاق إن فوائد لسع النحل لا تقتصر على العلاج إذ أنه يساعد أيضا في تحسين الحالة المزاجية.

ويعالج أبو الحسن حوالي خمسة أشخاص في الشهر. وفي جلسة العلاج، يلسع أبو الحسن المريض بست من حشرات النحل في مناطق مختلفة من الجسم.

وقال محمد عبد الفتاح «29 عاما» الذي يتردد بانتظام على أبي الحسن إن مزاجه يتحسن بفضل العلاج ويشعر بأن صحته أفضل. وأضاف "أتعالج بسم النحل بصفة مستمرة لرفع المناعة ولقوة الجسم يعني ونشاطه".

مواقيت الصلاة

الفجر	4.49
الشروق	6.11
الظهر	11.33
العصر	14.33
المغرب	16.53
العشاء	18.13

بيع ألماسة وردية بسعر 50 مليون دولار في مزاد لكريستيز

جنيف - «رويترز»: قالت دار كريستيز للمزادات إن ألماسة وردية تعرف باسم «الإرث الوردي» وتزن أقل قليلا من 19 قيراطا بيعت بسعر قياسي بلغ 50.375 مليون فرنك سويسري «50 مليون دولار» واشترتها شركة هاري ويتستون الشهيرة للمجوهرات التي يقع مقرها في الولايات المتحدة. وأضافت كريستيز أن شركة هاري ويتستون، المملوكة لشركة سواتش السويسرية التي تتولى نايلة حايك ابنة مؤسس سواتش الراحل نيكولاس حايك منصب الرئيس التنفيذي لها، سرعان ما غيرت اسم الألماسة إلى «إرث ويتستون الوردي» بعد أن ضمتها إلى مجموعتها من المجوهرات النادرة. وقال فرانسوا كوريل رئيس المجموعة الفاخرة في كريستيز للصحفيين أمس الأول إن مزاد المجوهرات نصف السنوي الذي يقام في جنيف حصد مبلغ 110 ملايين دولار وكان من بين المعروضات 11 قطعة بيعت الواحدة منها بأكثر من مليون دولار.

«وحش هلامي» يباغت غواصين في المحيط الهادئ

«سكاي نيوز عربية»: أثناء جولة غطس قبالة سواحل جزيرة بركانية قرب نيوزيلندا، أصيب غواصان بالذهول عندما وجدا نفسيهما أشبه بقزمين يواجهة «دودة بحرية عملاقة»، بلغ طولها نحو 26 قدما، وبدت أشبه بكيس عملاق لقياس الرياح.

وكان الغواصان قبالة ساحل جزيرة «واكاري وايت» جنوبي المحيط الهادئ، التي تشكلت بعد بركان طبقي نشط في نيوزيلندا، عندما اكتشفا الدودة الهلامية العملاقة.

في البداية، كان الغواصان ستيف هاناواي (56 عاما) واندرو بالتي (48 عاما) يرغبان في تصوير الجزيرة التي ورثها أندرو عن جده، لكنهما اضطرا إلى تحويل أنظارهما إلى ذلك المخلوق الأسطواني الأجوف العملاق، بالقرب منهما.

وشاهد الرجلان هذا المخلوق يتحرك بصورة انسيابية في الماء، وبدا في لحظات كأنه يرتجف أو ينبض، مما دفعهما إلى السباحة حوله برفق من دون أن يزعجانه.

وكان المخلوق البحري يسبح على عمق 32 قدما عندما شاهداه، وينساب في الماء ببطء متخذا أشكالا وأحجاما مختلفة.

ورجح الغواصان أن يكون الكائن الغريب من «الهلاميات»، التي تعتبر من المخلوقات المدارية أو شبه الاستوائية، وتتغذى على العوالق الهائمة في مياه المحيط.

وقال أندرو، وهو طيار، إنه لم يسبق له أن شاهد مثل هذا المخلوق من قبل، وأضاف: «كنت مستغربا ومبتهجا في نفس الوقت لوجود مثل هذا المخلوق الغريب».

وأضاف: «كانت مشاهدته بهذا القرب وقضاء الكثير من الوقت معه أمرا غريبا ورائعا جدا».

وأوضح زميله ستيف، الذي أسس منصة تربوية ترفيهية لتشجيع الأطفال على استكشاف عالم البحار: «من دون شك، كان أبرز ما في الرحلة العثور على هذا المخلوق الرائع. لقد أردت رؤية واحد منها منذ سنوات عديدة».

سرق معزة قرب متحف اللوفر بباريس واصطحبها معه في المترو

باريس - «أ ف ب»: سرق رجل معزة تستخدم في صيانة حديقة تويلري قرب متحف اللوفر في باريس أمس الأول قبل أن يلوذ بالفرار مصطحبا الحيوان معه في قطارات الأنفاق، على ما أفادت مصادر متطابقة.

فقد حاول الرجل المذكور صباح الثلاثاء سرقة رأسي ماعز كانا يرعيان العشب قرب اللوفر، على ما أفاد شخص مكلف حراسة الحديقة في اتصال مع وكالة فرانس برس.

وقد حاول عناصر أمن منعه غير أن الرجل تمكن من الفرار مع أحد رأسي الماعز.

واستقل الرجل مع الحيوان الخط رقم 1 في شبكة قطارات أنفاق باريس والذي يمر بعدد من أشهر المواقع السياحية في العاصمة الفرنسية.

وأكدت هيئة إدارة قطاع النقل في باريس أن عناصر منها رصدوا صباح الثلاثاء شخصا مع معزة في محطة تويلري.

وأشارت الهيئة إلى أن الرجل اعتمد سلوكا «خطيرا» وعدائيا وكان يرفض الخروج من مقصورة القطار، ما دفعها إلى وقف الحركة بين محطتي «شاتليه» و«كونكورد» للسماح بتدخل الشرطة.

وأوضحت الهيئة أن موظفين في حديقة تويلري تسلموا المعزة، كما أوقف الرجل المعني، فيما عادت الحركة إلى طبيعتها بعد دقائق.

ومساء الاثنين الماضي، عثر على شبل داخل سيارة فارهة عند جادة الشانزليزيه خلال عملية تفتيش للشرطة.

الوفيات

■ ثامر نجم عبدالله العنزي، 24 عاما، «شيعي»، رجال: النسيم، ق1، ش39، م309، أزرق4، تلفون: 99756292، نساء: قسائم العيون، ق3، ش2، أزرق25، م13، تلفون: 65854555.

■ لولوة عبدالقادر بدر الطوع، أرملة/عبدالرحمن سعد العودة، 76 عاما، «شيعت»، رجال: ديوان القناعات، الشويخ السكنية، نساء: الخالدية، ق4، ش43، م21.

■ فضة محمد رضا بومريوم، أرملة/يوسف عباس بومريوم، 83 عاما، «شيعت»، المنصورية، ق1، ش14، م51، حسينية الهزيم، تلفون: 99817799، 99713065.

■ هيا سالم الشريم، أرملة/سعد علي الشريم، 89 عاما، «شيعت»، رجال: سلوى، ق5، ش5، م25، تلفون: 99058516، نساء: سلوى، ق5، ش3، م32، تلفون: 99636789.

إنا لله وإنا إليه راجعون

AL-SABAH
الصباح
www.alsabahpress.com

إدارة التحرير:
تلفون: 24554750، 24554850، 24554950
فاكس: 24562200، 24564400
E-mail: editorial@alsabahpress.com

إدارة الإعلان:
تلفون: 24867300، 110، 24554950
فاكس: 24867040، 24564400
E-mail: advertising_alsabah@yahoo.com

إدارة التوزيع والإشتراكات:
تلفون: 24867300، 110، 24554950
فاكس: 24867040، 24564400
E-mail: distribution@alsabahpress.com

الكويت ص.ب: 588
الصفاة - الرمز البريدي 13006
P.O.Box: 588 Safat, 13006 Kuwait