AL-SABAH
الصباح
www.alsabahpress.com
يومية سياسية شاملة — تصدر عن شركة الصباح للصحافة والنشر والتوزيع
20 صفحة — 100 فلس

شطحة

«البيئة» تقوم بجهود كبيرة جداً في مخالفة الشركات التي لا تلتزم بالاشتراطات الهندسية والبيئية .

.. كفو .

بطحة

من غير المعقول أن تقوم بعض المراكز الصحية بتجاهل تعطل نظام الأرقام وعدم صيانتها .

.. ملاحظة مهمة .

«رويال ميل» البريطانية تعتذر عن خطأ في طابع عن ذكرى إنزال نورماندي

لندن - «رويترز»: قدمت شركة رويال ميل البريطانية للخدمات البريدية اعتذارا بعد أن أشار مؤرخون إلى أن تصميما لطابع بريد كانت تعتزم إصداره في ذكرى إنزال نورماندي، أو ما يعرف باليوم-دي، في فرنسا هو في الحقيقة صورة لقوات أمريكية تتجه إلى شاطئ يبعد آلاف الأميال قبل الإنزال بأسابيع.

وكان الطابع، وهو واحد من 11 طابعا بريديا لإحياء الذكرى الخامسة والسبعين لإنزال قوات الحلفاء في يونيو من عام 1944، جزءا من برنامج خاص لعام 2019 لاستعراض "أفضل ما هو بريطاني".

وقالت رويال ميل قبل الكشف عن هذا الخطأ "سيكون إصدار طوابع البريد إحياء في الموعد لذكرى جميع من شاركوا وسيستخدم صورا من اليوم نفسه".

لكن بعد عرض الطابع على صفحة الشركة على تويتر، لاحظ مؤرخون وغيرهم أنه يظهر في الحقيقة قوات أمريكية على ساحل غينيا الجديدة الهولندية، وهي جزء الآن من إندونيسيا، في مايو أيار من عام 1944 قادمة من سفينة إنزال لم تستخدم في اليوم-دي. وكتبت الشركة أمس الأول على تويتر "تعتذر بشدة عن عرضنا لطوابع 2019 الخاصة التي شملت تصميما اقترن بالخطأ بإنزال القوات في اليوم-دي".

وأضافت "لم يُطبع تصميم الطابع. نود أن نطمئن عملائنا بأن هذه الصورة لن تكون ضمن المجموعة النهائية".

الهند تقرر إرسال رحلة مأهولة إلى الفضاء

نيودلهي - «أ ف ب»: أعلنت الهند أنها سترسل ثلاثة رواد إلى الفضاء في السنوات الثلاث المقبلة، لتكون أول رحلة مأهولة في برنامجها الفضائي.

وأقرّت الحكومة رصد مليار و200 مليون يورو لبرنامج غاغنيان (مركبة السماء)، بحسب ما جاء في بيان رسمي، أمس الأول.

وجاء هذا القرار بعدما أعلن رئيس الوزراء، ناريندرا مودي، في آب/أغسطس الماضي أن بلاده سترسل مهمة مأهولة إلى الفضاء في العام 2022 أو قبل ذلك، وبذلك ستكون الهند الدولة الرابعة التي ترسل بشرا إلى الفضاء بعد روسيا والولايات المتحدة والصين.

ومن المقرر أن تنطلق الرحلة بواسطة صاروخ هندي الصنع من طراز «جي أس ال في- إم كي 3» بعد رحلتين تجريبيتين من دون رواد. وستستغرق الرحلة سبعة أيام في مدار الأرض.

ولم تحدد الحكومة تاريخا دقيقا للرحلة، لكنها قالت إنها ستنطلق خلال الأشهر الأربعين المقبلة.

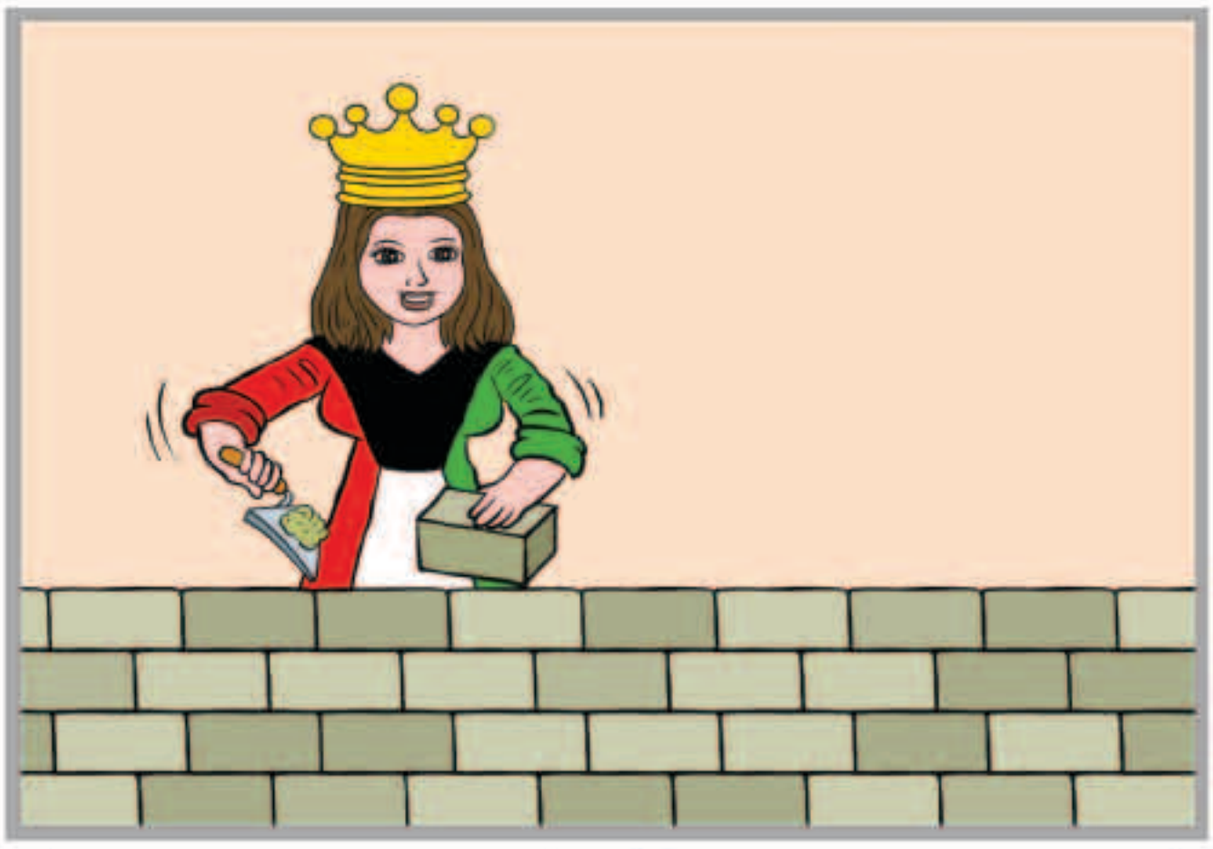

بين السطور

وطـن؟!

يـــارب تـحـفـظ لـنـا الـديـرة وراعـيـهـــا
هـــذا الـوطـــن عـالـــي وبـقـلـوبـنـــا غـالـــي
لـو انـنـا نـشـــوف هـالـدنـيـا ومـا فـيـهـــا
مـا لـه عـــوض فـــوق الارض ومـنـزلـه عـالـي
يـا دار الاحـــرار ديـونـك كـيـف نـوفـيـهـا
وانـــت اول افـرحـنـــا وانـــت أجـمـــل الـتـالـي

المكلماني
meklemany@yahoo.com

طريق الحق

القناعة

جاء في حكم و قصص الصين القديمة أن ملكا أراد أن يكافئ أحد مواطنيه فقال له:امتلك من الأرض كل المساحات التي تستطيع أن تقطعها سيرا على قدميك.

فرح الرجل وشرع يجري في الأرض مسرعا ومهرولا في جنون ..وسار مسافة طويلة فتعب وفكر أن يعود للملك ليمنحه المساحة التي قطعها ..

ولكنه غير رأيه وقرر مواصلة السير ليحصل علي المزيد ..فسار مسافات أطول وأطول وفكر في أن يعود للملك مكتفيا بما وصل إليه ..لكنه تردد مرة أخرى وقرر مواصلة السير ليحصل علي المزيد والمزيد ..ظل الرجل يسير ويسير ولم يعد أبدا ..هناك من قال إنه ضل طريقه وآخرون قالوا أنه «ضاع في الحياة» .. وغيرهم من قال أنه وقع صريعا من جراء الإنهاك الشديد والتعب.

الخلاصة أن هذا الرجل كان من الممكن أن يمتلك شيئاً يكفيه طول حياته، إلا أنه أراد امتلاك كل شيء فخسر في ذات الوقت كل شيء.

الحكمة من هذه القصة الصينية القديمة أن هناك مسؤولين كثراً في العديد من الجهات الحكومية فشلوا فشلاً ذريعاً في مهام عملهم وبالرغم من أن هناك من يوجه لهم النصيحة الصادقة بعدم الاستمرار إلا أنهم يصرون على اكمال الطريق بأي صورة من الصور..وبعضهم يعتقد أنه محارب فيخوض حربا وهمية مع نفسه والآخرين يخسر فيها سمعته ومكانته ولايربح أخيرا أي شيء.

عبدالرحمن العواد
abdulrahmman@yahoo.com

أنجلينا جولي تلمح لدخول عالم السياسة

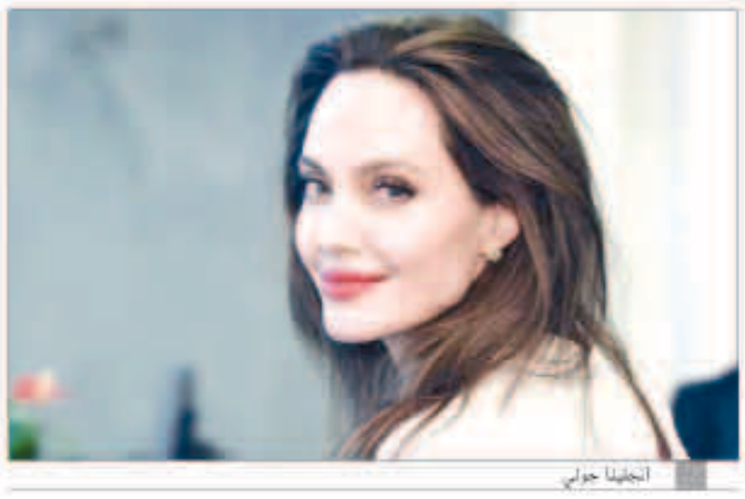
أنجلينا جولي

«سكاي نيوز عربية»: لم تستبعد الممثلة الأميركية أنجلينا جولي الانتقال إلى عالم السياسة. وقالت مازحة إنها قد تكون قوية بما فيه الكفاية لتحمل التقلبات العاتية التي تصاحب هذا الأمر.

وقالت جولي لهيئة الإذاعة البريطانية «بي بي سي»، إنها «يمكنها تحمل الصعاب»، في إشارة محتملة إلى طلاقها المرير من الممثل براد بيت.

وعندما سئلت عما إذا كانت تتحرك في اتجاه السياسة، قالت جولي (43 عاما) الفائزة بجائزة أوسكار: «بصراحة سأفعل ما أظن أنه يمكن أن يحدث التغيير فعلا».

وتعمل جولي كمبعوثة خاصة لصالح وكالة اللاجئين التابعة للأمم المتحدة، واستخدمت منصبها كـ«محرر ضيف» في هيئة الإذاعة البريطانية، لإبراز قضايا اللاجئين في الشرق الأوسط.

ميشيل أوباما تزيح هيلاري من قمة «إثارة الإعجاب»

ميشيل أوباما تصدرت القائمة متخطية أوبرا وهيلاري وميلانيا

«سكاي نيوز عربية»: أزاحت ميشيل أوباما زوجة الرئيس الأمريكي السابق باراك أوباما هيلاري كلينتون المرشحة السابقة لانتخابات الرئاسة الأميركية من قمة أكثر النساء إثارة لإعجاب الأمريكيين بعد 17 عاما من التربع على القمة. وكشف استطلاع حديث لمركز جالوب أن ميشيل أوباما، التي أصبحت مذكراتها التي صدرت مؤخرا بعنوان (بيكاميغ) من بين أكثر الكتب مبيعا، الخيار المفضل لخمسة عشرة في المئة من بين 1025 شخصا شاركوا في الاستطلاع مقارنة بسبعة في المئة فقط عام 2017.

واهتمت ميشيل أوباما، أثناء وجودها في البيت الأبيض سيدة أولى، بعدد من القضايا من بينها محاربة البدانة بين الأطفال في الولايات المتحدة، والدعوة لتناول أطعمة صحية وممارسة التدريبات الرياضية.

كما تعد ميشيل مدافعة قوية عن حقوق النساء سواء وهي داخل البيت الأبيض أو خارجه.

وطبقا لاستطلاع لمركز يوغوف نشر في وقت سابق من العام الحالي، احتلت ميشيل أوباما المركز الثاني في قائمة أكثر النساء إثارة للإعجاب في العالم خلف أنجلينا جولي.

مواقيت الصلاة

الفجر	5.17
الشروق	6.42
الظهر	11.50
العصر	14.41
المغرب	16.59
العشاء	18.21

كلب ينقذ طفلا بمعجزة بعدما «دفن» لمدة 40 دقيقة

«سكاي نيوز عربية»: في حدث وصفه رجال الإنقاذ بـ«المعجزة الحقيقية»، تمكنت الشرطة الفرنسية من إنقاذ صبي ظل مدفونا أسفل انهيار ثلجي في جبال الألب لمدة 40 دقيقة، في عملية بطلها كلب.

ونقلت وكالة «أسوشيتد برس» عن الشرطة الفرنسية في بلدة بور سان موريس، إن الصبي كان يتزلج في منتجع «لا بلاني» مع مجموعة من 7 متزلجين، الأربعاء، عندما جرفه انهيار جليدي.

وقالت الشرطة إن انفصال جزء كبير من الثلوج عن جبل، أدى إلى انجراف الصبي لمسافة لا تقل عن 100 متر. وسارع عمال الإنقاذ في طائرة هليكوبتر إلى مكان الانهيار الذي كان على ارتفاع 2400 متر في محاولة لإنقاذه، وعثر كلب بوليسي على الصبي الذي لم تكن سترته مزودة بكاشف انهيار ثلجي.

ووصف عمال الإنقاذ العملية بأنها «معجزة»، لأنهم قالوا إن فرص النجاة ضئيلة للغاية بعد 15 دقيقة تحت الثلوج.

وقالت الشرطة إن من بين أسباب بقاء الصبي حيا هو أن الثلوج لم تسد مداخل الهواء إليه.

«اكتشاف مذهل».. علماء الصين يحولون النحاس إلى ذهب

«سكاي نيوز عربية»: في اكتشاف مذهل يمكن أن يؤثر على أسعار المعادن النفيسة في العالم، توصل علماء صينيون لأول مرة إلى معرفة كيفية تحويل النحاس الرخيص إلى «ذهب».

وبحسب صحيفة نيويورك بوست الأميركية، فقد تمكن فريق البحث الصيني من تحويل معدن النحاس الرخيص إلى مادة جديدة متطابقة تقريبًا في تكوينها مع الذهب، باستخدام غاز الأرغون الساخن المشحون إلكترونيًا.

ويتمثل دور غاز الأرغون الساخن في استخدام إشعاعه المؤين سريع الحركة لتفجير ذرات النحاس وتحويلها إلى صفائح معدنية.

مع تبريد هذه الذرات وتكثيفها، تشكلت طبقة رقيقة من «الرمل». ولاحظ العلماء أن كل حبة رمل لا يتجاوز قطرها بضعة نانومترات، أي حوالي 1/1000 من حجم جرثومة. واستخدم العلماء هذه المادة الرملية في تحويل الفحم إلى كحول، بحسب نيويورك بوست، وذلك بعد وضعها في غرفة تفاعل. وخلال هذه العملية التي وصفها العلماء بـ«الناجحة»، توصل الصينيون إلى أن أداء الجسيمات النانوية النحاسية التي تشكل المادة الرملية مشابه لأداء معدن الذهب النفيس.

كاني ويست يفاجئ كيم كاردشيان بهدية الـ 14 مليون دولار

«سكاي نيوز عربية»: فاجأ نجم «الهيب هوب» العالمي كاني ويست زوجته نجمة تلفزيون الواقع كيم كاردشيان، بهدية وصفت بأنها أغلى وأثمن هدية حصلت عليها خلال مناسبات أعياد الميلاد.

والهدية عبارة عن فيلا سكنية فاخرة ذات مساحة كبيرة في بناء ضخم يتألف من 18 طابقا، ويطل مباشرة على شاطئ ميامي في ولاية فلوريدا الأميركية، بحسب ما ذكرت صحيفة «متروه» البريطانية.

ويعرف هذا المبنى بأنه «بناء الأغنياء»، لأن الذين يملكون شققا فيه هم من أثرى الأغنياء والمشاهير، وتتألف الشقة من أربع غرف نوم وخمس حمامات وتبلغ مساحتها مساحتها 4700 قدم مربعة.

كما يحتوي المبنى أيضا على صالة ألعاب رياضية وحمام سباحة ومنتجع صحي فاخر، فضلا عن كونه يطل على شاطئ البحر مباشرة.

وقد حصل كاني ويست على عرض مغر لشراء الشقة، فبعد أن كان سعرها 15.5 مليون دولار، جرى تخفيض المبلغ إلى 14 مليون دولار.

تجدر الإشارة إلى أن كيم كاردشيان وعائلتها طالتهم سهام الانتقاد كثيرا في الأونة الأخيرة بسبب تباهيهم بثرواتهم وممتلكاتهم الفاخرة.

الوفيات

■ سعد ناصر سعد العازمي، 84، شيع، بيان، ق 8، ش 1، ج 1، م 20، ت: 50522926 – 55890099

■ سلطان سلمان المزعل، 86، شيع، الرجال: مسجد الوزان، ضاحية مبارك العبدالله، غرب مشرف، النساء: ضاحية مبارك العبدالله، ق 2، ش 4، م 57، غرب مشرف (العزاء عصرا فقط)، ت: 66844447 – 66905757

■ عبدالله ثاني رجاء الرشيدي، 49، شيع، الرجال: سعد العبدالله، ق 11، ش 167، م 31، النساء: جابر الأحمد، ق 1، ش 127، م 75، ت: 66090004

■ عيسى عبدالوهاب عيسى العيسى، 67، شيع، الرجال: ديوان العيسى، الفيحاء، ق 9، شارع حمد المشاري، مقابل دوار الجمعية، النساء: ضاحية عبدالله السالم، ق 1، ش 10، م 7، ت: 66879907 – 22546924

■ نساء عبدالله مندني، أرملة، محمد رضا بومريوم، 88، شيعت، الدعية، حسينية الصفار، العزاء من يوم الاحد، 99757997 – 99603083

■ عبدالعزيز مشعل عبدالعزيز الرميح، 18، بعد صلاة عصر، اليوم الاحد، الرجال: قرطبة، ق 4، الشارع الأول، م 139، النساء: ضاحية عبدالله السالم، ق 1، شارع نصف اليوسف، م 37، ت: 90999401

■ خالد مبارك راشد الشحومي، 28، شيع، الرجال: الصباحية، ق 2، ش 4، م 686، النساء: الصباحية، ق 2، ش 10، م 130، ت: 60000429 – 50588933

■ محمد طارش رباح السميري، 64، بعد صلاة عصر، اليوم الاحد، الرجال: غرناطة، ق 1، ش 1، م 5، النساء: سلوى، ق 8، ش 6، م 25، ت: 98897070 – 97710600

إنا لله وإنا إليه راجعون

AL-SABAH
الصباح
www.alsabahpress.com

إدارة التحرير:
تلفون: 24554750، 24554850، 24554950
فاكس: 24562200، 24564400
E-mail: editorial@alsabahpress.com

إدارة الإعلان:
تلفون: 24867300، 24554950.110
فاكس: 24867040، 24564400
E-mail: advertising_alsabah@yahoo.com

إدارة التوزيع والإشتراكات:
تلفون: 24867300، 24554950.110
فاكس: 24867040، 24564400
E-mail: distribution@alsabahpress.com

الكويت ص.ب: 588
الصفاة - الرمز البريدي 13006
P.O.Box: 588 Safat, 13006 Kuwait