AL-SABAH
الصباح
www.alsabahpress.com
يومية سياسية شاملة — تصدر عن شركة الصباح للصحافة والنشر والتوزيع
20 صفحة — 100 فلس

شطحة

« القوى العاملة » تواصل عملها بنجاح في إحالة ملفات الشركة المخالفة إلى النيابة لوجود شبهة تزوير مستندات.
.. كفو.

بطحة

الرقابة الشديدة التي تفرضها وزارة التجارة على فروع التموين لضبط الجودة تستحق الإشادة ورفع القبعة أيضاً .
.. بارك الله فيكم .

«غوغل» تحصل على موافقة أمريكية لطرح أجهزة استشعار لحركة اليدين باستخدام الرادار

واشنطن - «رويترز» : حصلت وحدة جوجل التابعة لشركة الفابت على موافقة الهيئات التنظيمية الأمريكية لطرح جهاز استشعار لحركة اليدين باستخدام الرادار يعرف باسم "سولي".

وقالت هيئة الاتصالات الاتحادية في بيان إنها ستسمح لجوجل بتشغيل أجهزة استشعار سولي بمستويات طاقة أعلى من المسموح بها حاليا. وأضافت أن أجهزة الاستشعار يمكن تشغيلها أيضا على متن الطائرات.

وأضافت الهيئة أن القرار "سيخدم الصالح العام من خلال توفير مواصفات مبتكرة للتحكم في الأجهزة باستخدام تقنية تتبع حركة اليد دون لمس".

ولم يصدر أي تعليق بعد من المتحدثة باسم جوجل نظرا لعطلة العام الجديد.

وقالت هيئة الاتصالات الاتحادية إن أجهزة استشعار سولي تلتقط الحركة في مجال ثلاثي الأبعاد باستخدام شعاع راداري لتمكين المستخدم من التحكم دون لمس في أداء مهام يمكن أن تفيد من يعانون من ضعف في الحركة أو الكلام.

وتقول جوجل إن أجهزة الاستشعار يمكن أن تتيح للمستخدمين الضغط على زر غير مرئي بين الإبهام والسبابة أو إدارة قرص افتراضي يعمل من خلال ملامسة الإبهام للسبابة.

وتقول الشركة "إنه على الرغم من أن أجهزة التحكم هذه افتراضية فإن الشعور بالتفاعلات يكون ملموسا من خلال رد الفعل الذي يتولد بواسطة الإحساس بتلامس الأصابع.

وتقول جوجل إن الأدوات الافتراضية يمكن أن تقترب من دقة الحركة الطبيعية لليد البشرية ومن الممكن تركيب أجهزة الاستشعار في الأجهزة القابلة للارتداء والهواتف وأجهزة الكمبيوتر والمركبات. ويمكن استخدام أجهزة سولي على متن الطائرات ولكن يجب الالتزام بلوائح إدارة الطيران الاتحادية التي تحكم الأجهزة الإلكترونية المحمولة.

الدنمارك: مصرع 6 أشخاص في حادث قطار بسبب الطقس

«إفي»: لقي 6 أشخاص مصرعهم أمس، في حادث قطار على جسر على مضيق جران بلت (وسط الدنمارك) بسبب الطقس، بحسب الشركة الوطنية للسكك الحديدية.

ووقع الحادث جراء انفصال جزء من سقف قطار بضائع كان يمر في اتجاه جزيرة فيونيا واصطدامه بآخر يقل ركابا كان يمضي في الاتجاه المعاكس نحو كوبنهاغن، وأوقفت السلطات المرور على الجسر الذي يربط جزيرتي فيونيا وسيلاندية، ويُعد من طرق الاتصالات الهامة في البلاد.

وتسبب الطقس خلال الساعات الماضية في اضطرابات بحركة النقل على السكك الحديدية جراء سقوط أشجار على الطرق، فضلاً عن زيادة مستوى المياه في عدة أجزاء بالبلاد، مما دفع السلطات لإصدار تحذير من سوء الطقس.

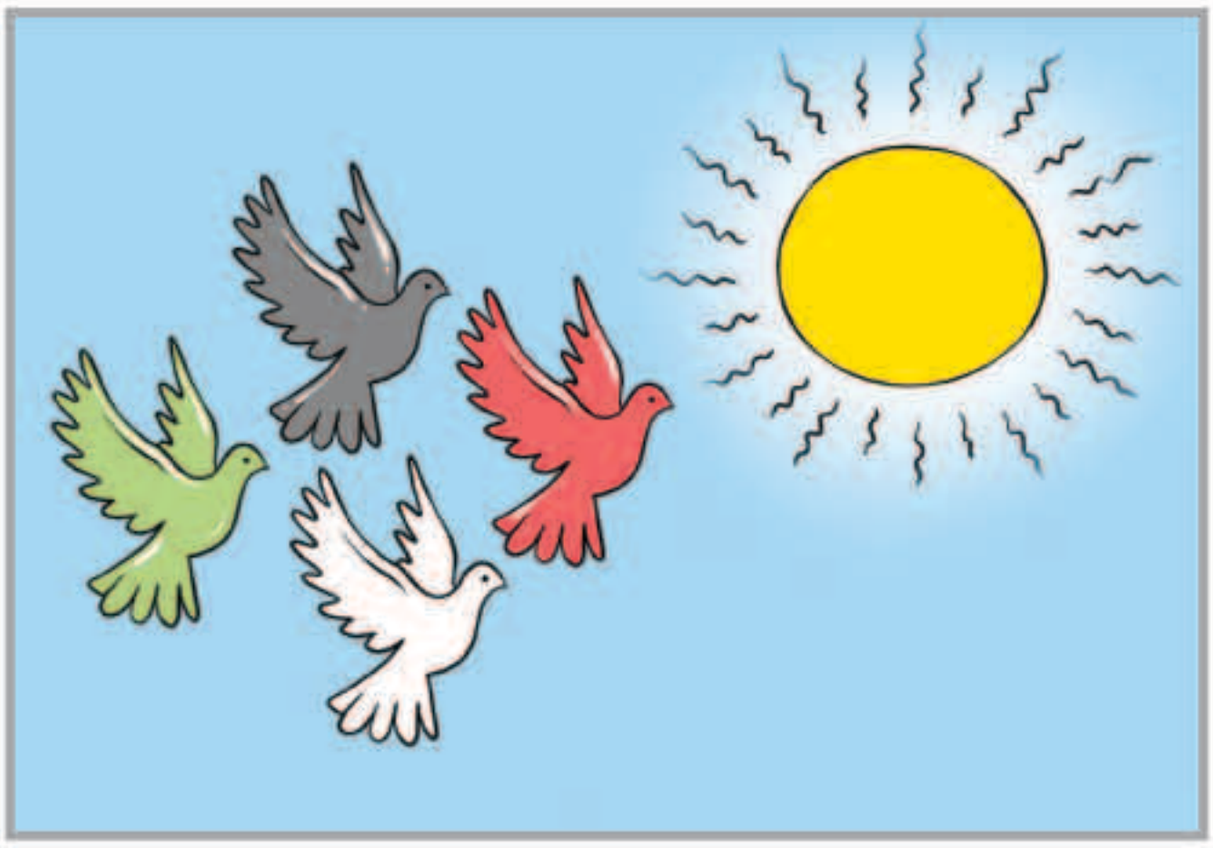

بين السطور

مالنا غيرك مفر !

دارنـــا والـيـــوم حـســادك كـثـيـــر
يـــا عـســى الـلـــه يـحـفـظـك مـــن كـــل حـسـد
جـعـــل طـيـــر الـشـــر عـنـــدك مـايـطـيـــر
وعـيـــن عـدوانـــك يـجـــي فـيـهـــا الـرمـد
ام لـــلاطـفـــال والـشـيـــخ الـضـريـــر
وفـــوق هـــذي الارض مـــا مـثـلـك بـلـد
مـالـنـــا غـيـــرك بـــلاد ولا مـصـيـــر
ولا لـنـــا غـيـــرك مـفـــر ولا أحـــد

المكلماني
meklemany@yahoo.com

طريق الحق

بداية طيبة

يبدو أن بداية وزير الشؤون الاجتماعية سعد الخراز بداية طيبة .. فالرجل دشن عمله بأخذ قرار شجاع وجريء بإحالة 23 ملف إعاقة الى النيابة العامة بتهمة التزوير في أوراق رسمية للاستفادة من مميزات تمنح لذوي الاحتياجات الخاصة دون وجه حق.

هذا القرار يدل على أن الوزارة على موعد مع شخصية قيادية يمكن أن تقضي على الفساد وتعيد للقانون هيبته وتسارع بعلاج المشاكل القائمة .. وأيضا تأخذ دورها في تطوير وتجديد العمل لصالح التنمية المستدامة في البلاد.

الوزير الخراز أيضا أعلن عن إحالة عدد من موظفي الهيئة العامة لشؤون ذوي الاعاقة الى النيابة العامة بعد اكتشاف تورطهم في تزوير شهادات إثبات إعاقة مؤكدا انه تم اكتشاف التزوير بفضل تطبيق نظام الميكنة والارشفة الالكترونية.

وهنا نقر أن الوزير لم ينسب الفضل لنفسه بإحالة هؤلاء المتورطين في قضايا الفساد بل نسبه إلى أنظمة الوزارة المتكاملة والقائمين عليها .. وهذه اشارة إلى أن الرجل يعطي كل ذي حق حقه،و انه لايبحث عن تحقيق الكسب الاعلامي.

نتمنى أن تكون هذه البداية الطيبة للوزير الخراز غيض من فيض، وأن يتبعها العديد من الانجازات سواء في اطار الرقابة ومحاسبة المقصرين أو في تطوير العمل والارتقاء بالخدمات المقدمة لجمهور المراجعين من المواطنين والوافدين.

عبدالرحمن العواد
abdulrahmman@yahoo.com

الألمان بلا نقود مع بداية العام الجديد

إضراب سائقي سيارات الأمن في ألمانيا سبب في شح النقود

«سكاي نيوز عربية»: ربما يجد الألمان من محبي التسوق في بداية العام الجديد أنفسهم بلا نقود بسبب إضراب سائقي سيارات الأمن.

أعلنت نقابة «فير.دي» العمالية أنها حثت 12 ألفا من موظفي الشركات التي توزع النقود على البنوك والمتاجر على الإضراب عن العمل في 2 يناير الجاري، أول يوم عمل عادي في ألمانيا في العام الجديد 2019.

ما زالت العملة النقدية الوسيلة المفضلة لكثير من الألمان عند الشراء، وغالبا ما ترفض بطاقات الدفع في المتاجر والمطاعم الصغيرة.

تريد النقابة رفع أجر العمل في الساعة بواقع 1.5 يورو (1.72 دولار) أو في الشهر بواقع 250 يورو (289 دولارا)، وسد الفجوة في الأجر بين العمال في شرق ألمانيا وغربها بحلول العام 2021.

مدينة عربية اسمها « تستخدمه » معظم سيارات العالم!

«العربية.نت»: تستخدم معظم سيارات العالم، العاملة بالوقود التقليدي، «شمعة احتراق»، يطلق عليها العرب أنفسهم اسما شائعا «بوجيّة»، وجمعها «بواجي»، ولكن هذه الكلمة بصورتها المستعملة لا هي عربية ولا هي فرنسية.

يطلق الفرنسيون على الشمعة اسم Bougie. إلا أن هذا الاسم ليس أصيلا في اللغة الفرنسية، التي تسمّي أداة الإضاءة القديمة chandeles. فقد دخل الاسم «بوجيه» في الثقافة الفرنسية من مدينة جزائرية هي بجاية، التي كانت تشتهر بصناعة الشموع، وأصبح الفرنسيون يقولون: Chandeles de Bougie أي «شموع بجاية» إلى أن حلت بوجيه محل كلمة شمعة.

وبحسب موقع Midi libre الفرنسي، فإن كلمة «الشمعة» دخلت اللغة الفرنسية في القرن الرابع عشر، من Bougie العربية وهي المدينة البحرية الجزائرية المعروفة. ويذكر الموقع أن شمعة الاحتراق تطورت في منتصف القرن التاسع عشر. والمدينة الجزائرية المعروفة بأنها سياحية بامتياز، هي أيضا من أهم مراقئ النفط في البلاد وتزدهر فيها الحرف التقليدية إلى جانب الصناعات الحديثة مثل البتروكيمياويات والمستحضرات الكيمياوية.

مدينة بجاية الجزائرية

مواقيت الصلاة

الفجر	5.18
الشروق	6.43
الظهر	11.52
العصر	14.43
المغرب	17.02
العشاء	18.24

إيطاليا: زلزال بـ 4.2 درجات يضرب وسط البلاد

«د ب أ»: ضرب زلزال بقوة 4.2 درجات على مقياس ريختر للزلازل منطقة وسط إيطاليا مساء أمس الأول، بحسب المعهد الوطني للبحوث الجيوفيزيقية وعلوم البراكين في إيطاليا.

وأعلن المعهد أن مركز الزلزال كان على بعد 5 كيلومترات من بلدة تراساكو في إقليم ابروزو الإيطالي، وعلى عمق يبلغ نحو 17 كيلومترا.

وذكرت وكالة الأنباء الإيطالية أنسا، أن السكان شعروا بالزلزال في عدة مناطق من البلاد من بينها العاصمة روما.

ولم يبلغ عن سقوط قتلى أو جرحى أو أضرار مادية حتى الآن، حسب أنسا.

روبوت يجري ويحمل الأشياء الثقيلة بالصين

«وكالات»: أصدرت جامعة تشجيانج بشرقي الصين «روبوت»، مزوداً بأربعة أرجل، اليوم، قادراً على الجري وصعود الدرج.

وبإمكان الروبوت الجديد «جيوينغ»، ذي الأرجل الأربع القصيرة، حمل 20 كيلوجراما من الأغراض، ويبلغ طوله مترا واحدا، وبارتفاع 60 سنتيمترا، ووزن 70 كيلوجراما، وهو روبوت كهربائي بالكامل قادر على العمل المتواصل لنحو ساعتين بعد كل عملية شحن كاملة، فضلاً عن قدرته على الجري بسرعة قصوى بأكثر من ستة كيلومترات في الساعة، بالإضافة الى حمل الأشياء الثقيلة والصعود بها بالدرج.

وقال تشو تشيو فوه، المطور الرئيس للروبوت المذكور في جامعة تشجيانغ: «إن الروبوت جيوينج يتعامل مع الصدمات بشكل أفضل، نظرًا لتكنولوجيا التوازن المزود بها إلى جانب قدرته على معاودة الجري».

وتم إصدار الجيل الأول من الروبوت «جيوينغ» في شهر فبراير الماضي من السنة الجارية، ويعد تجسيداً لأحدث تكنولوجيا الروبوتات رباعية الأرجل في آسيا، حيث من المتوقع أن يتم استخدام هذه التكنولوجيا للقيام بأعمال فحص السلامة والأمان واللوجستيات والتعليم والأبحاث.

« أبل » تحصل على براءة اختراع « الملابس الذكية »

«سكاي نيوز عربية»: يبدو أن تكنولوجيا المستقبل القريب لن تقتصر على الهواتف التي نحملها، إذ تعكف شركة أبل في الوقت الحالي، على تطوير «ملابس ذكية» من شأنها أن تقدم خدمات صحية مهمة.

وبحسب موقع «إنفرس»، فقد حصلت شركة «أبل» المصنعة لهواتف آيفون، على براءة اختراع بشأن «الملابس الذكية»، لكن هذه الشهادة لم تقدم تفاصيل بشأن المشروع الطموح.

ويأتي مشروع «الملابس الذكية» بعدما وصلت عائدات «أبل» من الأجهزة القابلة للارتداء مثل الساعات والسماعات، إلى أكثر من 10 مليارات دولار خلال عام واحد بحلول سبتمبر الماضي.

وحصلت الشركة الأميركية على شهادة رسمية من مكتب الولايات المتحدة لبراءات الاختراع والعلامات التجارية الذي يتخذ من العاصمة واشنطن مقرا له.

ولا تكشف الصورة المقدمة لبراءة الاختراع أمورا كثيرة حول فكرة «الملابس الذكية»، لكنها توحي بالاعتماد على تقنيات الناتو المتقدمة والقادرة على إدخال شاشات بتقنية OLED في الملابس.

ويرجح خبراء أن تساعد تقنية من هذا القبيل على وضع أجهزة «آيباد» في كم المعاطف أو في قطع أخرى لأجل الاستفادة من التكنولوجيا إلى أقصى حد.

وكانت «أبل» قد تقدمت، مؤخرا، بطلب براءة اختراع لقفازات ذكية، وسط توقعات بأن تكون قادرة على جمع بيانات صحية مهمة مثل قياس نبضات القلب وضغط الدم.

الوفيات

■ فهيد عبدالنافع فهد العجمي ،44 ،شيع ،العزاء في المقبرة فقط .51389000
■ نوره صالح عيسى الوزق أرملة،محمد سعدي فرج السعدي ،76 ،شيعت ،القصر ، ق2 ، ش مرشد الشمري ، م26 .99656265، 66056740
■ طيبه عبدالعزيز العدواني ،93 ،شيعت ، الرجال: كيفان ، ق5 ، ش الشيباني ، م43 ،النساء: العديلية ، ق3 ، ش31 ، م13 .99643334، 66444448
■ حيدر أسد عبدالباقي أسدالله ،55 ،شيع ،الرجال: مسجد مقاس،الرميثية ،النساء: حسينية أبا ذر الغفاري ، الشعب ، ق5 ، ش55 ، مقابل مسجد عمار بن ياسر .99078374
■ عايدة جميعان جزاع الشمري ،67 ،شيعت ، الرجال: الجهراء القديمة ، ق2 ، ش عبدالله بن جدعان ، م32 ،النساء: العيون ، ق2 ، ش9 ، م21 .99825658، 66996366، 55010008
■ هيا عبدالهادي الصقران أرملة، عيد علي الجبيل ،85 ،شيعت ،الرجال: الفنطاس ، ق2 ، ش16 ، م43 ، ديوان المرحوم عيد علي الجبيل ،النساء: الفنطاس ، ق2 ، ش20 ، م8 .99756953، 95596711
■ طيبه عيدان جمعة السلان أرملة، خليفه جاسم عيسى العربيد ،75 ،شيعت ،الرجال: سلوى ، ق8 ، ش4 ، م17 ،النساء: خيطان ، ق10 ، ش16 ، م34 .50503260، 99007010، 99465534
■ خالد سعد مطر المطيري ،45 ،شيع ،الرجال: الصباحية ، ق4 ، ش9 ، م183 ،النساء: جابر العلي ، ق5 ، ش46 ، م64 .96665587، 99864379
■ حسن محمد حاجيه حسن ،73 ،شيع ،الرجال: مسجد الامام الحسن ، بيان ،النساء: حسينية ام البنين ، الرميثية ، ق9 ، ش أسامة بن زيد ، ج93 ، م38 .99611636، 99633217
■ مريم عبدالجليل يوسف الكندري أرملة، محمد أحمد يوسف الكندري ،94 ،بعد صلاة عصر يوم غد الخميس ،الرجال: الشعب ، ديوان الكنادرة، النساء: القيروان ، ق3 ، ش301 ، م63 .99588515، 98000428

إنا لله وإنا إليه راجعون

AL-SABAH
الصباح
www.alsabahpress.com

إدارة التحرير:
تلفون: 24554750، 24554850، 24554950
فاكس: 24562200، 24564400
E-mail: editorial@alsabahpress.com

إدارة الإعلان:
تلفون: 24867300، 24554950.110
فاكس: 24867040، 24564400
E-mail: advertising_alsabah@yahoo.com

إدارة التوزيع والاشتراكات:
تلفون: 24867300، 24554950.110
فاكس: 24867040، 24564400
E-mail: distribution@alsabahpress.com

الكويت ص.ب: 588
الصفاة - الرمز البريدي 13006
P.O.Box: 588 Safat, 13006 Kuwait