AL-SABAH
الصباح
www.alsabahpress.com
يومية سياسية شاملة — تصدر عن شركة الصباح للصحافة والنشر والتوزيع
20 صفحة — 100 فلس

شطحة

اجـراءات وزارة الصحة في مكافحة انفلونزا الطيور والحرص على عدم انتقالها للبشر تستحق التقدير .

.. شكرا من القلب .

بطحة

يجب أن تكون الاحتفالات بالأعياد الوطنية بصورة حضارية تعبر عن ثقافة الشعب الكويتي وعراقته .

.. تنبيه هام .

«ناسا» تطلق أداة جديدة لفحص حالة الطقس على المريخ

«د ب أ»: يمكن لأي شخص حول العالم حالياً تفحص حالة الطقس على كوكب المريخ، بفضل أداة جديدة كشفتها إدارة الطيران والفضاء الأمريكية، ناسا.

وأفاد «مختبر الدفع النفاث» التابع لناسا، أمس الأول، بأن المسبار الفضائي الخاص بناسا، «إنسايت»، يوفر تقارير الطقس اليومية، التي تنشر على الانترنت لاحقا.

وكانت أعلى درجة حرارة تسجله على كوكب المريخ يوم الأحد الماضي، وفقا لأحدث البيانات المتاحة، وهي ناقص 17 درجة مئوية، بينما وصلت أدنى درجة إلى ناقص 95 درجة مئوية.

ويشار إلى أن المسبار «إنسايت» مجهز أيضاً بأول مقياس مغناطيسي، وهو الذي سيوضع على سطح كوكب آخر.

وتقيس الأداة الجديدة التغييرات التي تحدث في المجالات المغناطيسية المحلية.

ومن المقرر أن يعمل المسبار في العامين المقبلين على الأقل.

وهبط «إنسايت» هبط على سطح المريخ في نوفمبر الماضي، ليكون أول مسبار لبرنامج الفضاء المدني الأمريكي، يهبط على الكوكب الأحمر منذ 6 أعوام.

للمرة الأولى في العالم.. «إيموجي» على لوحات السيارات في أستراليا

«د ب أ»: من المقرر أن توفر ولاية أسترالية لوحات سيارات معدة بشكل خاص للسائقين بـ «رموز تعبيرية» إيموجي، وذلك لأول مرة في العالم.

وسيتاح لأصحاب السيارات في ولاية كوينزلاند، إضافة الرموز التعبيرية إلى لوحات سياراتهم، اعتبارا من 1 مارس المقبل، حسب ما أعلنته اليوم الأربعاء شركة «بيرسونالايزد بليتس كوينزلاند»، لتوفير لوحات السيارات الخاصة.

من ناحية أخرى، ذكرت إدارة كوينزلاند المعنية بخدمات النقل، أنه من المقرر أن تقدم في البداية 5 أشكال فقط من الرموز التعبيرية، وهي الوجه ذو العينين على شكل قلب، والوجه المبتسم، والوجه ذو النظارات، والوجه الضاحك بشدة، والوجه الذي يغمز بعينه.

ورغم أن الرموز التعبيرية ستوضع على لوحات سيارات رسمية، إلا أنها ستكون للزينة فقط، ولن تمثل جزءا من إجراءات تسجيل السيارة.

وستحتوي الألواح السوداء ذات الكتابة البيضاء، على مزيج من ثلاثة أحرف، وهي عبارة عن رقمين وأحد الرموز التعبيرية الخمسة.

ومن المقرر أن تبلغ كلفة لوحة السيارات بالرموز التعبيرية 475 دولارا أسترليا (340 دولارا أمريكيا).

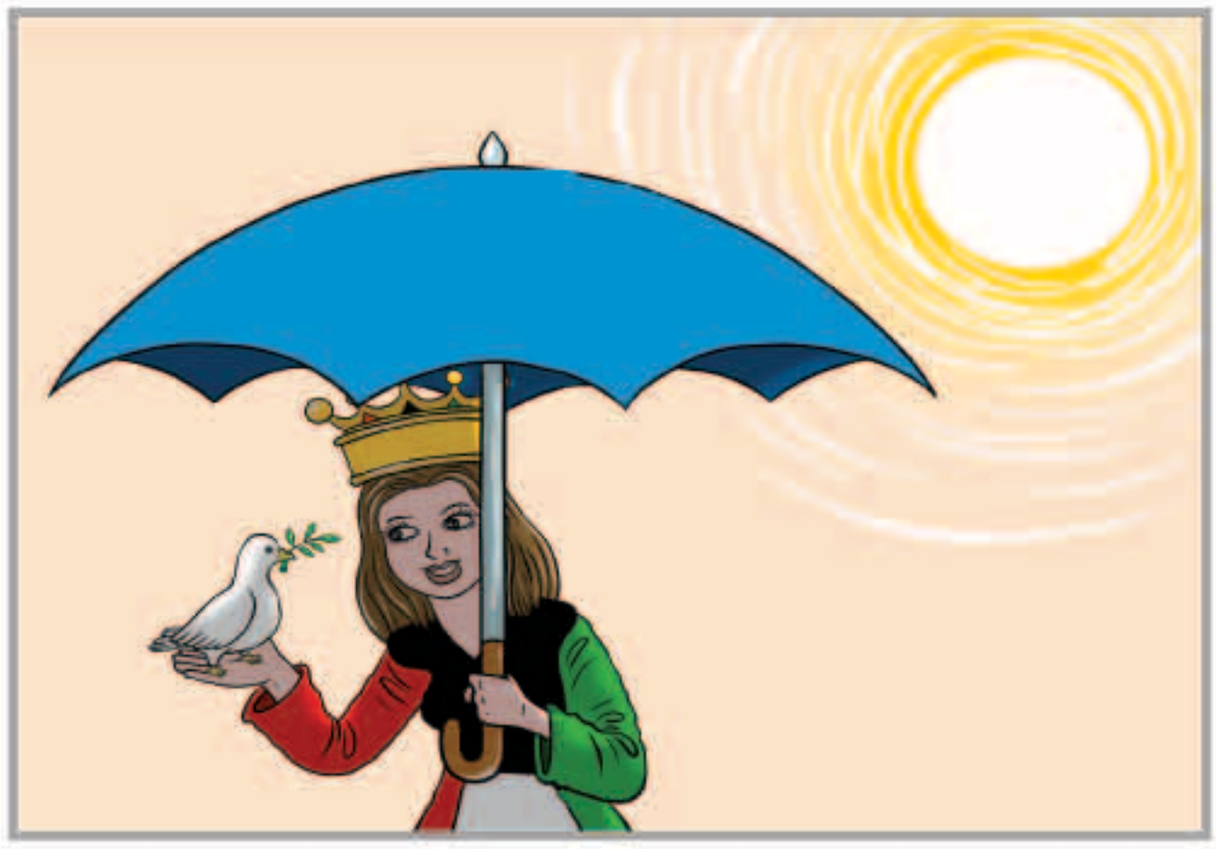

بين السطور

ولا مثلك وطن نلقى

وطـــن مـهـمـا حـصـل انـــت الـعـــزيـــز ومـنـــزلـــك عـــالـــي
مـحـبـة هـــالـــوطـــن نـقـســم بـــرب الـبـيـــت مـثـــل الـفـــرض
ابـــد مـــالـــك شـبـيـــه وعـــنـــد شـعـبـــك يـــا وطـــن غـــالـــي
ولا مـثـــلـــك وطـــن نـــلـــقـــى بـــكـــل الـــكـــون طـــول وعـــرض
نـحـبـــك لاحـــشـــى مـــافـيـــه مـثـــلـــك أول وتـــالـــــي
ولا يـــوجـــد ســـواتـــك فـــوق هـــذي الارض مـثـــلـــك ارض

المكلماني — meklemany@yahoo.com

طريق الحق

الإخلاص في العمل

يحكى قديما أن فتى من فلوريدا دخل إلى محلّ تسوّق فيه كابينة هاتف، جذب السماعة وبدأ باتصال هاتفيّ..فانتبه صاحب المحل للموقف، وبدأ بالاستماع إلى المحادثة التي يجريها الفتى.

قال الفتى:» سيّدتي: أيمكنني العمل لديك في تهذيب عشب حديقتك؟ «، أجابت السيّدة:» لديّ من يقوم بهذا العمل «، قال الفتى:» سأقوم بالعمل بنصف الأجرة التي يأخذها هذا الشّخص «، أجابت السّيدة بأنها راضية بعمل ذلك الشّخص ولا تريد استبداله.

أصبح الفتى أكثر إلحاحا، وقال:»سأنظّف أيضا ممرّ المشاة،والرّصيف أمام منزلك، وستكون حديقتك أجمل حديقة في مدينة بالم بيتش فلوريدا «، ومرّة أخرى أجابته السّيدة بالنّفي، تبسّم الفتى وشكرها وأقفل الهاتف.

تقدّم صاحب المحل، والذي كان يستمع إلى المحادثة، من الفتى وقال له:» لقد أعجبتني همّتك العالية، وأحترم هذه المعنويّات الإيجابيّة فيك، وأعرض عليك فرصة للعمل لديّ في المحل «.

فأجاب الفتى:» لا، شكراً لعرضك،أن أعمل حاليا عند تلك السيدة التي كنت أتحدث إليها ،وأردت فقط أن أتأكّد من أدائي للعمل بأكمل وجه ورضاها عن العمل الذي أقوم به حاليا.

الخلاصة أن هذا النوع الذي نفتقده من الرقابة الذاتية في جهاتنا الحكومية هو ما جعل هناك قصوراً فادحا في الخدمات التي تقدم للمواطن.. ولا أدل على ذلك مما وصلت إليه حال طرقنا ..فشوارع الكويت التي كانت يضرب بها المثل في السابق وقت كانت هناك رقابة ذاتية واخلاص في العمل.

عبدالرحمن العواد
abdulrahmman@yahoo.com

فيلم كيرا نايتلي الجديد يدعو للوحدة في وقت تسوده الانقسامات

الممثلة كيرا نايتلي

لندن -«رويترز» : قالت الممثلة كيرا نايتلي إن فيلمها الجديد، الذي يحمل اسم «ذي اقترماث» وتدور أحداثه فور نهاية الحرب العالمية الثانية بين أنقاض مدينة هامبورج، يحمل دروسا مهمة للغاية بشأن بناء الجسور تنطبق بدرجة كبيرة على مجتمعاتنا المنقسمة اليوم.

تجسد نايتلي في الفيلم شخصية ريتشل مورجان التي تنتقل إلى ألمانيا مع زوجها وهو كولونيل بريطاني يلعب دورا رئيسيا في إعادة إعمار هامبورج. وينتقلون للإقامة مع رجل ألماني أرمل وابنته المضطربة.

يشاركها البطولة الممثل الأسترالي جيسون كلارك الذي يلعب شخصية الزوج لويس والممثل السويدي الكسندر سكارشجورد الذي يجسد شخصية مهندس معماري ألماني وحضرا كلاهما أيضا حفل افتتاح الفيلم يوم الاثنين في سينما بكتشر هاوس سنترال في لندن.

وقالت نايتلي «إنه شديد الارتباط بوقتنا الراهن. يتعلق ببناء الجسور، وكيف نرى بعضنا كبشر ولا نشيطن بعضنا ومن الواضح أنه شيء ينبغي أن نفعله الآن».

بريطانيا توسع مناطق حظر «درونز» قرب المطارات

«سكاي نيوز عربية»:أعلنت الحكومة البريطانية، الأربعاء، بدء تطبيق مناطق حظر الطائرات دون طيار ضمن مسافة 5 كيلومترات من المطارات، الشهر المقبل.

وقالت وزارة النقل إن «المنطقة الموسعة ستحمي بشكل أفضل مطارات المملكة المتحدة من أولئك الذين يسيئون استخدام طائرات مسيرة وسيبدأ تطبيقها في 13مارس».

وأكدت الوزارة تعاونها مع سلسلة متاجر الإلكترونيات «جيسويس»، لزيادة الوعي لدى العامة.

وذكرت أن الحكومة تقوم بصياغة قانون يمنح ضباط الشرطة صلاحيات تسمح لهم بتوقيف وتفتيش أشخاص «يشتبه في استخدامهم طائرات مسيرة بشكل مؤذ».

وأضافت أن التشريع سيتيح للشرطة «الوصول إلى بيانات إلكترونية مخزنة على طائرات مسيرة من دون الحصول على إذن».ويحظر القانون الحالي تحليق الطائرات المسيرة في نطاق كيلومتر من حدود المطارات في بريطانيا. ويعاقب القانون البريطاني على تعريض طائرة للخطر بتلك الطائرات المسيرة بالسجن لمدة قد تصل إلى 5 سنوات.

يعاقب القانون البريطاني على تعريض طائرة للخطر

مواقيت الصلاة

الفجر	5.03
الشروق	6.22
الظهر	12.02
العصر	15.16
المغرب	17.42
العشاء	18.59

السجن 15 عاما لـ«ملكة العاج» في تنزانيا

«سكاي نيوز عربية»: قضت محكمة تنزانية، أمس الأول، بسجن سيدة أعمال صينية بارزة توصف بأنها «ملكة العاج» 15 عاما، لتهريبها أنياب أكثر من 350 فيلا يبلغ وزنها نحو طنين.

ووجهت لبانغ قينغ جيلان اتهامات في أكتوبر 2015، مع رجلين تنزانيين، بتهريب 860 قطعة من العاج، بين عامي 2000 و2004، تساوي 13 مليار شلن «5.6 مليون دولار»، ونفى الثلاثة هذه الاتهامات.

وقالت مصادر بالشرطة إن بانغ «69 عاما» تعيش في تنزانيا منذ السبعينيات وشغلت منصب الأمين العام لمجلس الأعمال الصيني الأفريقي بتنزانيا.

كما تمتلك بانغ، التي تتحدث السواحلية، مطعما صينيا شعبيا في دار السلام.

ورحبت جماعات الحفاظ على البيئة بإدانة بانغ، وقالت إنها دليل على جدية الحكومة في مكافحة الصيد غير المشروع للحياة البرية، ولكنها انتقدت الحكم.

وقالت أماني نجوسارو، مديرة الصندوق العالمي للحياة البرية بتنزانيا لرويترز «إنه ليس عقابا كافيا للفظائع التي ارتكبتها ولمسؤوليتها عن الصيد غير المشروع لآلاف الأفيال في تنزانيا».

الموت يخطف أحد «أثقل» شباب العالم بعمر 29 عاماً

«وكالات»: بعد حياة كان ملؤها المعاناة والألم حتى اللحظة الأخيرة، فارق شاب أميركي الحياة عن عمر يناهز 29 عاما.

وأوردت صحيفة «ديلي ميل» البريطانية، أمس، أن والد شون ميليكين نعى ابنه الذي توفي في إحدى مستشفيات ولاية تكساس، الأحد الماضي.

وقال الوالد في منشور عبر «فيسبوك»: «كان «ابني» يعاني من مشكلات في تنفسه الأحد، وتمكنوا من انعاشه، وبعد فترة قصيرة توقف قلبه»، مضيفا «كان رجلا صالحا، له قلب طيب».

وبحسب الصحيفة البريطانية، فقد عانى شون، البالغ من العمر 29 عاما، من مضاعفات عدوى ألمت به، أدخل على أثرها المستشفى، لتتدهور حياته هناك، وصولا إلى رحيله.وبلغ وزن الشاب الراحل نحو 408 كيلوغراما، علما أنه بدأ يعاني من مشكلة الوزن المفرط منذ طفولته، وخرجت عن السيطرة بعدما انفصل والداه.ولم يكن قادرا على الوقوف أكثر من 30 ثانية متواصلة أثناء تصوير البرنامج.وأصبح طريح الفراش بعدما وصل وزنه أثناء السنة الأولى من المدرسة الثانوية 181 كيلوغراما، وكان يخطط إلى الانتقال من منزله في كاليفورنيا إلى هيوستن لمعرفة ما إذا كان قادرا على تحمل عملية جراحية لإنقاص الوزن لأنه كان يعلم أنه لن يكون بمقدوره العيش أكثر من 30 عاما إذ بقي بهذا الوزن، وليس واضحا ما إذا خضع لعملية أم لا.

دراسة: المكسرات تقلل فرص إصابة مرضى السكري بمشاكل القلب

«رويترز» : أشارت دراسة أمريكية إلى أن مرضى السكري الذين يتناولون المكسرات بانتظام ربما يكونون أقل عرضة للإصابة بمشاكل القلب مقارنة بنظرائهم ممن لا يأكلونها كثيرا أو لا يأكلونها على الإطلاق.

وتوصلت الدراسة إلى أن مرضى السكري الذين يأكلون 28 جراما من المكسرات خمس مرات أسبوعيا على الأقل يكونون أقل عرضة للإصابة بمرض القلب بنسبة 17 في المئة مقارنة بمن يأكلون المكسرات مرة واحدة في الأسبوع.

لكن تناول المكسرات ولو مرة واحدة في الأسبوع يقلل مقيدا للقلب بشكل عام. وبالنسبة لمرضى السكري، يعد تناول المكسرات مرة واحدة أخرى أسبوعيا مرتبطا بالحد من خطر الإصابة بالأمراض القلبية بنسبة ثلاثة في المئة والحد من خطر الوفاة بسبب مشاكل القلب بنسبة ستة في المئة.

الوفيات

■ متعب مطلق مانع الهدبة، 77 عاما، «شيع»، الرجال: ضاحية عبدالله المبارك، ق9، ش903، م1، تلفون: 98814754، النساء: الفردوس، ق6، ج9، ش1، م44، تلفون: 99855331.

■ لولوة محمد علي عبدالقادر، أرملة: بدر محمد صالح الرومي، 80 عاما، «شيعت»، الرجال: ديوان الرومي، الدعية، ق2، ش راشد بن أحمد الرومي، تلفون: 99622858، النساء: النزهة، ق3، ش34، م29، تلفون: 99955116.

■ جميلة دقيم رطيب العازمي، 94 عاما، «شيعت»، مبارك الكبير، ق2، ش30، م20، تلفون: 99131429، 55404052.

■ حليمة سلطان بخيت، أرملة: سلطان سعيد بوفرح، 88 عاما، «شيعت»، الرجال: مبارك الكبير، ق1، ش21، م22، تلفون: 97845316، النساء: الفيحاء، ق7، ش ابن هاني، م29، تلفون: 99657292.

■ حسنة سلمان النادي، أرملة: صالح عبدالحسين السلطان، 98 عاما، «تشيع بعد صلاة عصر غد الخميس»، الرجال: سلوى، شارع المسجد الأقصى، حسينية السيد محمد، تلفون: 50922040، النساء: الرميثية، ق4، ش45، م19، تلفون: 99863772.

■ جاسم خالد سعود الزيد، 40 عاما، «يشيع التاسعة صباح غد الخميس»، الرجال: قرطبة، ق4، شارع سلمان الفوزان، م7، تلفون: 97273021، النساء: ضاحية عبدالله السالم، ق2، ش26، م8، تلفون: 99771828.

إنا لله وإنا إليه راجعون

AL-SABAH
الصباح
www.alsabahpress.com

إدارة التحرير:
تلفون: 24554750، 24554850، 24554950
فاكس: 24562200، 24564400
E-mail: editorial@alsabahpress.com

إدارة الإعلان:
تلفون: 24867300، 24554950.110
فاكس: 24867040، 24564400
E-mail: advertising_alsabah@yahoo.com

إدارة التوزيع والإشتراكات:
تلفون: 24867300.110.24554950
فاكس: 24867040.24564400
E-mail: distribution@alsabahpress.com

الكويت ص.ب: 588
الصفاة - الرمز البريدي 13006
P.O.Box: 588 Safat, 13006 Kuwait