AL-SABAH
الصباح
www.alsabahpress.com
يومية سياسية شاملة — تصدر عن شركة الصباح للصحافة والنشر والتوزيع
20 صفحة — 100 فلس

شطحة

شكرا لبلدية الكويت التي تثبت أنها «صاحية» في كل مرة تقوم فيها بإتلاف مواد غذائية غير صالحة للاستهلاك الآدمي .

.. قواكم الله .

بطحة

الكل يقول أن اسقاط القروض ليس من مصلحة المواطنين لكن أحداً لا يوضح لماذا هو في غير مصلحتهم .

.. «فهمونا ليش؟!» .

ارتفاع حصيلة وفيات الرضع في تونس

«أ ف ب»: ارتفعت إلى 15 رضيعاً حصيلة الأطفال الذين قضوا في مركز توليد حكومي في تونس، بحسب ما أعلنت الجمعة لجنة التحقيق المكلفة كشف أسباب هذه «الكارثة» التي هزّت الرأي العام.

ونقلت وكالة «تونس إفريقيا للأنباء» عن رئيس اللجنة محمد الدوعاجي، قوله إن العدد النهائي للرضع المتوفين بمركز التوليد والولدان في مستشفى الرابطة، «بسبب تعفن جرثومي بطريقة مباشرة وغير مباشرة هو 15 حالة من بين 22 وفاة مسجلة بهذا المركز خلال الفترة من 6 إلى 15 مارس الجاري».

وأوضح الدوعاجي في مؤتمر صحافي تم بثه على الانترنت أن حالات الوفيات السبع الأخرى لا علاقة لها بهذا التعفن.

ونقلت عنه الوكالة تأكيده أنه «لن يتم قبل يوم 27 مارس الجاري تقديم أي معلومة للرأي العام بخصوص السبب الحقيقي لوفاة الولدان الذي ستثبته التحاليل»، مضيفاً أن «النيابة العمومية تنتظر بدورها النتائج النهائية لتحديد موضع التعفن الجرثومي سواء على مستوى تركيبة المستحضر الغذائي في حد ذاتها أو خلال عملية خلطها أو أثناء حفظها». والإثنين أعلنت وزارة الصحة التونسية وفاة 12 رضيعاً جراء تعفن جرثومي، وأثارت هذه القضية انتقادات حادة لإدارة قطاع الصحة العامة في البلاد.

ونشرت صفحة فيس بوك «بالانس تون اوبيتال» أخيراً شهادات صادمة عن انعدام النظافة في عدد من المستشفيات العامة وسوء إدارة الموظفين والنقص في التجهيزات.

وكشفت وزيرة الصحة التونسية بالنيابة سنية بالشيخ في تشخيصها للمشاكل التي يواجهها قطاع الصحة في تونس أن «قطاع الصحة برمته في حالة طوارئ».

وقدم وزير الصحة السابق عبد الرؤوف الشريف استقالته اثر الحادثة التي هزت الرأي العام التونسي، وسرعان ما قبلها رئيس الحكومة التونسية يوسف الشاهد الذي وعد «بمحاسبة كل تقصير ان ثبت».

غرفة نوم «مسكونة» بألف دولار

«وكالات»: ربح متجر لبيع السلع المستعملة في ولاية كارولاينا الشمالية الأميركية ألف دولار من غرفة نوم بدوية الصنع، لكنها ربما تكون «مسكونة».

وبحسب وسائل إعلام محلية، حذر متجر «هابيتات هيومانتي روان كانتري» الزبائن المحتملين من أن المالك السابق لغرفة النوم قال إنه وزوجته كانت تنتابهما «كوابيس مستمرة» عندما كانا ينامان في غرفة النوم.

كما أن كلابهما كانت تشتبه في سرير المظلة وخزانة الأدراج اللذين يعودان إلى خمسينيات القرن الماضي، و«لا يتوقفون عن النباح» تجاههما. وقالت مديرة المبيعات في المتجر، إليزابيث برادي، إن زبونين فازا بغرفة النوم ودفعا ثمنها كاملاً، ولم يصدقا ما يتردد عن كونها «مسكونة».

وكان مسؤولو الإسكان بولاية كارولاينا الشمالية أمروا المتجر بالإيضاح على نحو كامل أن الأثاث «مسكون».

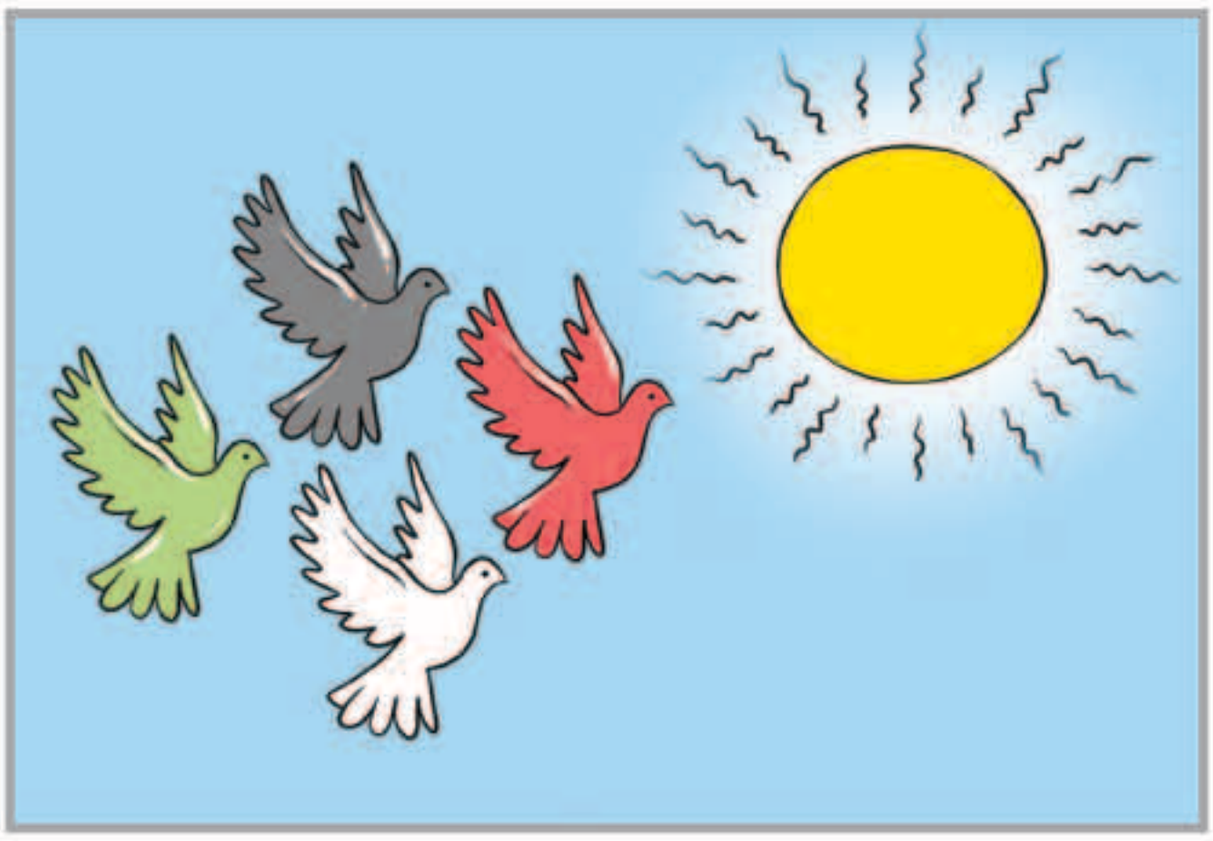

بين السطور

أجمل قصيدة !

يـــا بـــلادنـــا وش كـــثـــر نـــشـــتـــاق
لـــتـــرابـــك الـــطـــاهـــر ويـــبـــقـــى :
اجـــمـــل قـــصـــيـــدة عـــلـــى الاوراق
واكـــــرم مـــن الـــغـــيـــمـــة الـــزرقـــا
الـــلـــي مـــعـــاهـــا الـــمـــطـــر يـــنـــســـاق
لـــو انـــهـــا بـــالـــســـمـــا تـــرقـــا
لـــو كـــان فـــوق الـــحـــيـــاة فـــراق
فـــرقـــا تـــرابـــك : هـــي الـــفـــرقـــا !

المكلماني — meklemany@yahoo.com

طريق الحق

العرس الديمقراطي

لم يكن يوم أمس السبت يوماً عادياً بل عرساً ديمقراطياً حقيقياً وسط أجواء تفاؤل إذ شارك ناخبو الدائرتين الثانية والثالثة في عملية الاقتراع بشكل سلسل،وبالرغم من أن الاقبال لم يكن كبيرا إلا أن المشاركة بحد ذاتها تكتسب أهميتها كونها من أجل الكويت ومستقبلها وديمقراطيتها العريقة التي تميزت بها بين الدول فاعطتها مكانة مرموقة واحتراما دوليا وإقليميا.

مشاركة المواطنين أمس وتجشمهم عناء الذهاب إلى مقار الاقتراع كانت دليلا واضحا على قناعتهم بأن التشريع لايأتي من الشارع او من خلال ندوة هنا أو هناك، بل تحت قبة عبدالله السالم وان معالجة أي خلل او إنهاء الملفات العالقة يكون عن طريق مجلس الأمة، الذي يمثل إرادة الشعب.

فالكويت تستحق المشاركة لتتحقق أهداف الإصلاح والتنمية والاستقرار والأمن والأمان، ومن أهم الخطوات منح «الصوت» لمن يستحق حتى تصل الكفاءات الى «القبة» بعيدا عن أي «مصالح» أو أجندات أو أولويات شخصية.

نعم.. الكويت تستحق لتقدم أنقى صورة ديمقراطية في ظل الحرص على الشفافية وتأمين سلامة إجراءات العرس الانتخابي.

لقد نجحت الكويت أمس بأسرها رغم أن التكميلية في دائرتين فقط فلقد رأينا صوراً رائعة من التلاحم والتآزر بين أبنائها مرشحين وناخبين وناخبات حين أتوا بكل صدق لممارسة حقهم الديمقراطي في الترشح والانتخاب .

عبدالرحمن العواد
abdulrahmman@yahoo.com

بريطاني يحمل لافتة أمام مسجد: أنا سأحرسكم أثناء الصلاة

اندرو جرايستون يحمل لافتة تعبّر عن الصداقة

«العربية.نت»: عبّر بريطاني مسيحي عن تعاطفه مع المسلمين بعد الهجوم الإرهابي المروع الذي تعرض له مسجدان في نيوزيلندا، وراح ضحيته أكثر من 50 قتيلاً بالإضافة لعشرات الجرحى.

واختار اندرو جرايستون أن يحمل لافتة تعبّر عن الصداقة، يعلن من خلالها عن رغبته في حماية المسلمين أثناء الصلاة.

وقال الرجل إنه استيقظ في الصباح على خبر الهجوم الإرهابي المرعب، وفكر أنه «لا يمكن التغلب على الخوف إلا بالصداقة».

وبحسب صحيفة «مترو» البريطانية التي نقلت الخبر، ذكر جرايستون انه فكّر «ماذا لو ان مسلماً بريطانياً سيذهب إلى صلاة اليوم الجمعة، أتساءل عمّا سيكون شعوره إذا عرف أنه قد يتعرض لهجوم».

وأضاف: «فكرّت ان مقاومة ذلك لابد ان تكون إما بالخوف أو الصداقة، وهنا فكرت بان اذهب إلى المسجد المحلي في المنطقة للتعبير عن مشاعري».

السجن لعرافة تركية «لم تتحقق نبوءتها»

«وكالات»: اتفقت شابة عزباء، لم تعثر على الحب، مئات الدولارات، دفعتها لعرافة لكي «تفك تحسسها» ومع ذلك لم تجد شخصا يشاركها حياتها.

وقالت المرأة العزباء، التي لم يذكر سوى الحرفين الأولين من اسمها «اس بي» إنها دفعت إلى العرافة 6000 ليرة تركية (حوالي 1000 دولار)، في سعيها اليائس للعثور على زوج مناسب، بحسب ما ذكرت صحيفة ديلي ستار البريطانية. وقالت العرافة عديمة الضمير، التي ذكر الحرفين الأولين من اسمها «اس بي» إنها ستضع مخططا «فلكيا» لمساعدة المرأة في العثور على الحب. لكن العرافة أبلغت المرأة أن طريقها نحو الحظ الجيد محجوب «بعمل». وطلبت 2000 ليرة تركية «لفك العمل وتحريرها».

مواقيت الصلاة

الفجر	4.36
الشروق	5.57
الظهر	11.57
العصر	3.22
المغرب	17.57
العشاء	19.27

الوفيات

■ عائشة محمد الدوسري، ارملة، حمد منصور التشرح الحيان، 82، شيعت، الرجال: صباح الناصر ، ق2 ، ش101 ، م43، النساء: صباح الناصر ، ق3 ، ش17 ، م42، ت: 60944449 – 66664877

■ يوسف عبدالعزيز يوسف الحزيني، 82، شيع، الرجال: الفيحاء ، ق4 ، شارع الرباط ، م11 ، ديوان الحزيني ، مقابل حديقة ابن رشد، النساء: ضاحية عبدالله السالم ، ق1 ، شارع نصف اليوسف ، ج13 ، م15، ت: 22541616

■ فتوح احمد عبدالله احمد، زوجة، بدر محمد عبدالله الليفان، 61، التاسعة من صباح اليوم ، الرجال: الرميثية ، ق5 ، ش51 ، م5، النساء: السرة ، ق2 ، ش1 ، م45، ت: 97699595

■ راشد عبدالهادي زيد مبارك الحوري، 59، التاسعة من صباح اليوم، الرجال: سلوى ، ق7، شارع سلوى الرئيسي – سالم الحريص ، م10، النساء: سلوى ، ق7 ، ش2 ، م10، ت: 99722711 – 66228555

■ عبدالله جديد نايف العنزي، 45، شيع، الرجال: النعيم ، ق1 ، ش4 ، م23، النساء: النسيم ، ق2 ، ش2 ، م7، ت: 69990555 – 66533778

■ جاسم مبارك جمعه، 80، شيع، الرجال: ضاحية عبدالله المبارك ، ق1 ، ش114 ، م61، النساء: الفنطاس ، ق3 ، ش304 ، م401، ت: 51000872 – 99409992

■ احمد خليل رجب الشطي، 56، بعد صلاة عصر اليوم، الرجال: الرميثية ، ق8 ، ش85 ، م25 ، النساء: القصور ، ق3 ، ش13 ، م1، ت: 97925091 – 67722995

■ منصور إبراهيم منصور الانبعي، 58، بعد صلاة عصر اليوم، الرجال: الفيحاء ، ق1 ، شارع منصور الانبعي ، ديوان الانبعي، النساء: ضاحية عبدالله السالم ، ق4 ، شارع سيد علي سيد سليمان ، ج42 ، م12، ت: 97666617 – 99803388

إنا لله وإنا إليه راجعون

AL-SABAH
الصباح
www.alsabahpress.com

إدارة التحرير:
تلفون: 24554750، 24554850، 24554950
فاكس: 24562200، 24564400
E-mail: editorial@alsabahpress.com

إدارة الإعلان:
تلفون: 24867300، 24554950.110
فاكس: 24867040، 24564400
E-mail: advertising_alsabah@yahoo.com

إدارة التوزيع والاشتراكات:
تلفون: 24867300، 24554950.110
فاكس: 24867040، 24564400
E-mail: distribution@alsabahpress.com

الكويت ص.ب: 588
الصفاة – الرمز البريدي 13006
P.O.Box: 588 Safat, 13006 Kuwait