AL-SABAH
الصباح
www.alsabahpress.com
يومية سياسية شاملة — تصدر عن شركة الصباح للصحافة والنشر والتوزيع
20 صفحة — 100 فلس

شطحة

التطورات والمستجدات الأخيرة على الساحة الإقليمية تتطلب التكاتف والاصطفاف خلف قيادتنا الحكيمة .

- الاتحاد قوة .

بطحة

«أمانة الأوقاف» فكت كرب 400 مواطن ومواطنة من الغارمين بمبلغ 500 ألف دينار .

- من فرج عن مسلم كربة .

سابقة في بريطانيا.. إصلاح العمود الفقري لجنين في رحم أمه

«وكالات»: أجرى أطباء بريطانيون عملية باستخدم فتحة جراحية صغيرة لإصلاح العمود الفقري لجنين في رحم أمه مصاب بفتق في العمود الفقري، تعد العملية هي الأولى من نوعها في بريطانيا.

وأجرى الجراحون العملية على الطفل جاكسون وهو في رحم أمه شيريشارب، التي قيل لها في السابق إنها لا تستطيع إنجاب أطفال، بعد 27 أسبوعا من حملها في مستشفى كينجز كوليدغ في لندن.

وفتق العمود الفقري هو نوع من عيوب القناة العصبية يحدث عندما لا يتطور الحبل الشوكي بشكل صحيح في الرحم، وتكون الأعصاب مكشوفة للسائل الأمينوسي، مما يؤدي إلى مشاكل في الأمعاء والمثانة والساقين. وقالت الدكتورة مارنا سانتوروم-بيريز، خبيرة طب الأجنة، التي أجرت العملية الجراحية، لهيئة الإذاعة البريطانية إن الكثير من الأشخاص الذين يتم تشخيص إصابة أجنتهم بتشوهات العمود الفقري يختارون إنهاء الحمل أو الخضوع لعملية جراحية مفتوحة.

وتشتمل عملية التنظير الداخلي على حد أقل من التدخل الجراحي وقدر أقل أيضا من الخطورة. وتتضمن العملية إدخال كاميرا وأدوات صغيرة في الرحم لتغطية الأعصاب المكشوفة في الحبل الشوكي لمنع مزيد من التلف الناتج عن السائل الأمينوسي.

السلطات الأرجنتينية تعثر على جثة يعتقد أنها لمتسلق جبال إسباني مفقود منذ 30 عاما

بوينس أيرس - «رويترز»: اكتشفت السلطات الأرجنتينية جثة يعتقد أنها لمتسلق إسباني اختفى قبل 30 عاما في الجبال الواقعة في المنطقة الغربية من البلاد.

وشاهد رجل الجثة أثناء سيره بمنطقة جليدية قرب بلدة بوتريليوس في إقليم ميندوزا بجبال الأنديز. وقال رجل إنقاذ لرويترز يوم الجمعة إن السلطات تستخدم اختبار الحمض النووي لتأكيد هوية الجثة.

وقال اليخاندرو الونسو نائب مفوض الشرطة وأحد أفراد دورية إنقاذ بشرطة ميندوزا شاركت في انتشال الجثة "زلت قدمه أو سقط في مرحلة ما أو دفعته رياح وسقط في النهر الجليدي".

وأضاف أن صاحب الجثة كان يحمل حقيبة على ظهره بها وثائق ولكن لا يمكنه كشف معلومات أكثر لأن عملية التأكد من هوية هذا الشخص تباشرها شرطة الأدلة الجنائية مستخدمة عينات من الحمض النووي من أفراد أسرته.

وقال الونسو "كان يرتدي ملابس تسلق الجبال ونوع من المعدات الإسبانية وكانت الملابس التي يرتديها تتماشى مع تلك الفترة.

"وكانت الجثة داخل النهر الجليدي منذ فترة طويلة".

وأضاف أنه تم اكتشاف الجثة في منطقة بعيدة عن الطرق المعتادة التي يسلكها متسلقو الجبال الذين يجتذبهم الجمال الطبيعي للمنطقة الواقعة عند سفح الأنديز.

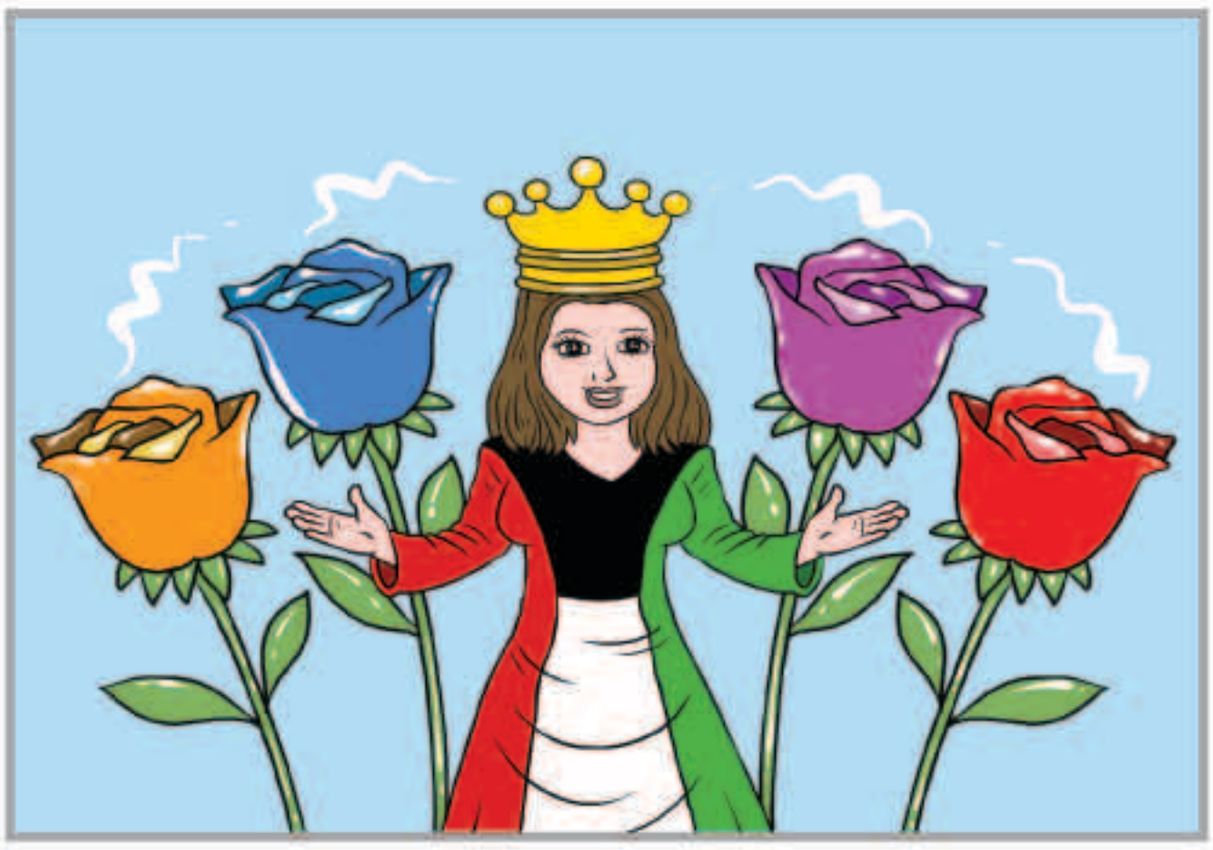

بين السطور

مالنا غيرك بلاد !

دارنـــا والـيـــوم حـســادك كـثـيـــر
يـا عـسـى الـلـه يـحـفـظـك مـن كـل حـسـد
جـعـل طـيـر الـشـر عـنـدك مـايـطـيـر
وعـيـن عـدوانـك يـجـي فـيـهـا الـرمـد
ام لـلاطـفـال والـشـيـخ الـضـريـر
وفـوق هـذي الارض مـا مـثـلـك بـلـد
مـالـنـا غـيـرك بـلاد ولا مـصـيـر
ولا لـنـا غـيـرك مـفـر ولا أحـد

المكلماني — meklemany@yahoo.com

طريق الحق

إلى متى يا أشغال؟!

الوضع كارثي بكل المقاييس.. والطرق السريعة تحتضر.. والشوارع الداخلية في المناطق وحولها غير صالحة للاستخدام ،ومع ذلك لا نجد أن وزارة الأشغال تقوم بشيء يذكر سوى ما نسمع عنه من توقيع عقود لتحديث هذه الطرق ،ودون أن نرى أي آليات تعمل على تلك الطرق .

ماذا تنتظر وزارة الأشغال للبدء في تحديث واستبدال أسفلت الطرق المتهالكة ؟! ولماذا كل هذا التأخير في إعادة الروح للطرق التي باتت تتسبب بشكل مباشر وغير مباشر في سقوط الضحايا وازهاق الأروح البريئة ،فضلا عن الخسائر المادية الضخمة التي أرهقت المواطنين نتيجة تعطل سياراتهم وتكسر قطر منها اثناء ارتياد تلك الطرق المهترئة؟!.

على سبيل المثال «الدائري السادس» .. هذا الطريق الحيوي والمهم لازال منكوبا ويعاني من الاهمال منذ أزمة تطاير الحصى الأولى فقد استخدمت الوصلة الممتدة من منطقة صباح الناصر حتى منطقة الجهراء الصناعية كحقل تجارب للخلطات من أجل الوصول إلى خلطة مناسبة ومنذ ذلك التاريخ وحتى يومنا هذا تقوم معدات وزارة الأشغال بكشط جزء من الطريق وزفلتته ،ثم ما تبرح أن تعود لكشط جزء آخر ،حتى بات مرقعا ويعج بالحفر الخطيرة التي تتسبب رؤيا العين بتعطل السيارات وحتى بالحوادث.

إذا كانت وزارة الأشغال غير قادرة على اعادة الروح لهذه الطرق بالرغم من الميزانيات المليونية لاصلاحها،على الأقل تعاقدوا مع شركات اجنبية لاستبدال الأسفلت كل عشرة سنوات مرة واحدة وارحمونا من هذه الأفخاخ المميته.

عبدالرحمن العواد
abdulrahmman@yahoo.com

الأمير ويليام: وفاة والدتي كان «ألماً لا يحتمل»

الأمير ويليام وشقيقه الأمير هاري مع والدتهما الأميرة ديانا

«وكالات»: تحدث الأمير ويليام بصراحة عن وفاة والدته، الأميرة ديانا، واصفاً إياها بالفاجعة وأنها «ألم لا يحتمل».

جاءت تصريحات ويليام في فيلم وثائقي لهيئة الإذاعة البريطانية عن الصحة العقلية، وأشار إلى أن عمله طياراً في هيئة الإسعاف الجوي أعطاه انطباعاً بأن الموت كان «قاب قوسين أو أدنى».

كانت التصريحات جزءاً من مناقشة حول الصراعات الشخصية التي شاركها ويليام مع نجوم كرة القدم بيتر كراوتش وتيري هنري ودانيي روز وجيرمين جيناس، ومدرب منتخب إنجلترا غاريث ساوثغيت.

ودعم الأمير ويليام وشقيقه الأمير هاري قضية معالجة مشاكل الصحة العقلية، آملا أن يؤدي اعترافهما بشأن معاناتهما إلى تشجيع الآخرين إلى طلب المساعدة.

قواعد انضباط جديدة في البندقية .. والحرية الشخصية «بحدود»

«وكالات»: وافق مجلس مدينة البندقية الإيطالية على قواعد جديدة لمنع إساءة استخدام الأماكن العامة وعرقلة حركة المرور، على طول شوارع وقنوات المدينة العائمة المزدحمة بالسائحين.

وهذه القواعد جزء من حملة من مجلس المدينة الذي يمثل يمين الوسط لفرض النظام العام.

وتستضيف البندقية نحو 25 مليون سائح سنويا، منهم 14 مليون سائح يقضون يوما واحدا فقط هناك، مما يؤدي إلى ازدحام الأزقة والكنائس الموجودة حول القنوات.

وقال رئيس بلدية البندقية: «يجب على أي سائح في البندقية أن يكون محترما، ويدرك أنه في حالة ارتكابه سلوكا سيئا سيطرد من المدينة».

وتراجع عدد سكان البندقية من نحو 175 ألف نسمة بعد الحرب العالمية الثانية، إلى نحو 50 ألف نسمة اليوم. ويشكو السكان من اجتياح السائحين لمدينتهم واضطرارهم هم لدفع ثمن ذلك.

سائحون يمشون فوق جسر في البندقية

مواقيت الصلاة

الفجر	3.21
الشروق	4.54
الظهر	11.45
العصر	3.20
المغرب	18.35
العشاء	20.05

«ملك أو كتابة» تحسم انتخابات في الفلبين

«وكالات»: حسم مسؤولو الانتخابات في الفلبين تعادلا نادرا في سباق انتخابي على منصب العمدة عن طريق قرعة بعملة معدنية.

أعلن المسؤولون فوز سو كوديلا بمنصب عمدة بلدة أراكيلي الواقعة في مقاطعة بالاوان غربي البلاد بعدما فازت في قرعة العملة المعدنية.

حصل كلا من كوديلا، وهي عمدة سابق للبلدة، ومنافسها العمدة الحالي نويل بيرونيو على 3495 صوتا في الانتخابات التي أجريت الإثنين.

ووافق كلاهما على إجراء القرعة بالعملة المعدنية للفصل في التعادل، الأمر الذي قال مسؤولون إنه مقبول على الرغم من أن لوائح محلية تحدد سحب القرعة.

وقال المسؤول بلجنة الانتخابات لوي تيلو غويا إن قرعة العملة المعدنية فصلت أيضا في تعادل استثنائي آخر في انتخابات على منصب العمدة عام 2016.

كيم كارداشيان تطلق اسم «سالم وست» على طفلها الرابع

«رويترز»: قالت كيم كارداشيان نجمة تلفزيون الواقع أمس الأول إنها أطلقت اسم سالم وست على طفلها الرابع الذي وضعته أم بديلة الأسبوع الماضي.

وقالت كارداشيان في تغريدة لمتابعيها على تويتر والذين يبلغ عددهم 60 مليون شخص "سالم وست" ونشرت صورة لوليدها ملفوفا في بطانية في سريره.

ولدى كارداشيان وزوجها المغني كاني وست ثلاثة أطفال آخرون هم شيكاجو التي ولدت في يناير 2018 من أم بديلة أيضا وسينت البالغ من العمر ثلاثة أعوام ونورث وعمرها خمس سنوات.

وقالت كارداشيان إنها قررت الاستعانة بأم بديلة بعد أن حذرها الأطباء من مشكلات صحية خطيرة إذا حملت مرة أخرى بعد ولادة سينت في 2015.

كيم كارداشيان

عجل بعين واحدة يثير الرعب في الهند

«وكالات»: أثار عجل صغير في الهند حالة من الذهول والرعب، مؤخرا، بعدما وُلد بملامح غريبة، لكنه ما زال يعيش بشكل طبيعي إلى جانب أمه حتى الآن.

وبحسب ما نقلت صحيفة «مترو»، فإن العجل الصغير ولد بعين واحدة واحدة، والدهش بصورة أكبر، هو أن أنفه غير بارز بالمرة.

وأظهر مقطع فيديو، بقرة واقفة وهي تقوم بلعق العجل الذي ولد لتوه، وقال أحد من رأوا الحيوان إن جسمه طبيعي، لكن الغرابة تبدأ بعد مستوى العنق.

ويستبعد الأطباء البيطريون أن يطول عمر العجل الغريب، بالنظر إلى التشوهات الخطيرة التي ولد بها، ويرجحون أن يعيش لعدة أسابيع إضافية فقط. وأوضح الأطباء أن حالة العجل ليست معجزة، قائلين إنها ناجمة بالأساس عما يسمى في الطب بظاهرة «التصقلب» التي تحصل لدى الإنسان والحيوان. ويحصل «التصقلب» من جراء عيب خلقي وعجز الدماغ الأمامي عن القيام بتقسيم المحجرين الطبيعيين للعينين، وعندئذ، تبرز عين واحدة فقط في الوجه.

طالبت بإعدام ترامب.. ثم اعتذرت

ذهبت الكاتبة الأمريكية، فران ليبويتز 68 عاما، إلى أقصى درجات التطرف بقولها إنه ينبغي ألا يتم عزل الرئيس دونالد ترمب، فحسب، بل إعدامه. إلا أن ليبويتز عادت للاعتذار لاحقا أثناء حديثها في برنامج «الوقت الحقيقي مع بيل ماهر» التلفزيوني على قناة فوكس نيوز الإخبارية.

وبدأت ليبويتز بقولها إنها شعرت بأنها «ابتليت بطاعون» برئاسة ترمب، وأنها «مصدومة» لما زعمت أنه سلوك إجرامي من قبل المدعي العام، وليام بار، بسبب تعامله مع تقرير المحقق الخاص، روبرت مولر.

وعندما سُئلت عن المساءلة، أشارت إلى أنها لا تظن أن العقوبة كانت كافية للرئيس الذي لم توجه إليه أي تهمة.

وقالت: «بالتأكيد أو ما يستحقه هو الإقالة.. هي مجرد بداية.. حتى لا يخدش العقوبة الكبيرة التي تنتظره وهي القتل».

وعندما علمت من منتج البرامج أثناء استراحة العرض أن تصريحاتها «المرعبة» أخذت منحىً خطيراً على وسائل التواصل الاجتماعي، سارعت للعودة والتلطيف من الجو.

وقالت لمقدم البرنامج: «رأيت وجهك عندما صرحت بذلك. لم أكن أدري أنني قلت ذلك.. لقد كان لدي 12 كوباً من القهوة».

وأضافت: «أنا آسفة لقول ذلك.. لم أقصد ذلك وأندم على قوله. آسفة لأن الجميع أساء تفسيره لأنهم يسيئون تفسير كل شيء».

فرد عليها ماهر: «تعلمون - يخاطب المشاهدين - الجميع أيضاً، أيضاً - كررها - لا يريدون أن يروا الرئيس مقتولاً. أنا لا أحب دونالد ترمب أيضاً، ولكن بغض النظر عمن يكون الرئيس.. فلا أحد يقبل ذلك».

AL-SABAH
الصباح
www.alsabahpress.com

إدارة التحرير:
تلفون: 24554750، 24554850، 24554950
فاكس: 24562200، 24564400
E-mail: editorial@alsabahpress.com

إدارة الإعلان:
تلفون: 24867300، 24554950.110
فاكس: 24867040، 24564400
E-mail: advertising_alsabah@yahoo.com

إدارة التوزيع والاشتراكات:
تلفون: 24867300، 24554950.110
فاكس: 24867040، 24564400
E-mail: distribution@alsabahpress.com

الكويت ص.ب: 588
الصفاة - الرمز البريدي 13006
P.O.Box: 588 Safat, 13006 Kuwait