AL-SABAH
الصباح
www.alsabahpress.com
يومية سياسية شاملة — تصدر عن شركة الصباح للصحافة والنشر والتوزيع
20 صفحة — 100 فلس

## شطحة

كويتنا تثبت في كل يوم أنها بلد الإنسانية والعمل الخيري، ومركز العمل الإنساني بجدارة.

- أياديها البيضاء تمتد لكل مكان.

## بطحة

«الداخلية» تبذل مجهودات مضنية وكبيرة لضبط قائدي المركبات المستهترين.

-كفو ونطالب بالتشديد عليهم.

# أمراض رئوية «نادرة».. وجدل يشتعل بسبب السيجارة الإلكترونية

«وكالات»: يلجأ الناس في العادة إلى السيجارة الإلكترونية لأنهم يرونها أخف ضررا، لكنهم قد لا يدرون أن هذا «البديل» سيوقعهم في شراك أمراض فتاكة على مستوى الرئة.

وبحسب ما نقلت صحيفة «واشنطن بوست»، فإن مسؤولين في الصحة الأميركية يجرون تحقيقات بشأن ما يقارب 120 من حالات المرض غامضة التي نجمت عن تدخين السجائر الإلكترونية.

وأورد المصدر أن الحالات المرضية، التي تخضع للتحقيق، تضم أشخاصا بالغين وعددا من اليافعين، الذين تكبدوا فاتورة صحية باهظة بعدما اعتقدوا أن السيجارة الإلكترونية قد تكون حلا.

وبحلول يوم الجمعة الماضي، تأكدت إصابة 31 شخصا بهذه الأمراض الرئوية، فيما يتواصل التحقيق بشأن العشرات.

ويبدي المسؤولون الصحيون شكوكا في قدرة المرضى الحاليين على التعافي بشكل تام من اضطراباتهم الرئوية في المستقبل، وهذا يعني أنهم سيتعايشون مع الأمراض الزمنة.

وتنجم هذه الأمراض عن جرح في الرئة، وتظهر الأعراض من خلال صعوبات في عملية التنفس، إلى جانب آلام في منطقة الصدر، فضلا عن ذلك، أبلغ مرضى آخرون عن حالات من الغثيان والإسهال والسعال وارتفاع درجة حرارة الجسد.

ويعمل المركز الأميركي لمراقبة الأمراض والوقاية منها، في إطار تعاون مع وزارة الصحة، داخل 5 ولايات على الأقل تأكدت فيها حالات المرض الرئوي، والولايات الأميركية الخمس، التي تأكدت فيها حالات الإصابة بالأمراض الرئوية الغامضة هي مينيسوتا والينوي وكاليفورنيا وإنديانا وويسكنسن.

وأوضحت المتحدثة باسم المركز الأميركي لمراقبة الأمراض والوقاية منها، كاثي هيربن، أنه لا يوجد أي دليل في الوقت الحالي على وجود مرض معد.

وتقول السلطات الصحية، إنها لم تحسم بعد ما إذا كانت هذه الأمراض الرئوية ناجمة عن السجائر الإلكترونية نفسها، أم إن الاضطرابات نشأت بسبب مكونات تسربت إلى أدوات التدخين.

# «قصة عن طيار ناجح» تنتهي بموت الصحفية والطيار في حادث

«وكالات»: لقيت مقدمة الأخبار في تلفزيون ولاية نيو أورليانز الأميركية، نانسي باركر، الحاصلة على جائزة إيمي، حتفها أثناء تغطية إخبارية في الجو، بينما تحطمت الطائرة التي كانت تجري تحقيقا على متنها.

وذكر موقع «إن بي سي نيوز» أن الحادث وقع، الجمعة الماضية، عندما كانت باركر (53 عاما) تجري قصة صحفية عن طيار نجح في أداء تحليق مثير ومعقد، لكنه لقي حتفه أيضا مع الصحفية في الحادث. وبحسب المسؤولين المحليين، لا تزال التحقيقات جارية بشأن سبب تحطم الطائرة.

وأضاف «إن بي سي نيوز» أن باركر حازت على 5 جوائز إيمي خلال مسيرتها المهنية، وأعرب زملائها عن امتنانهم بالعمل معها.

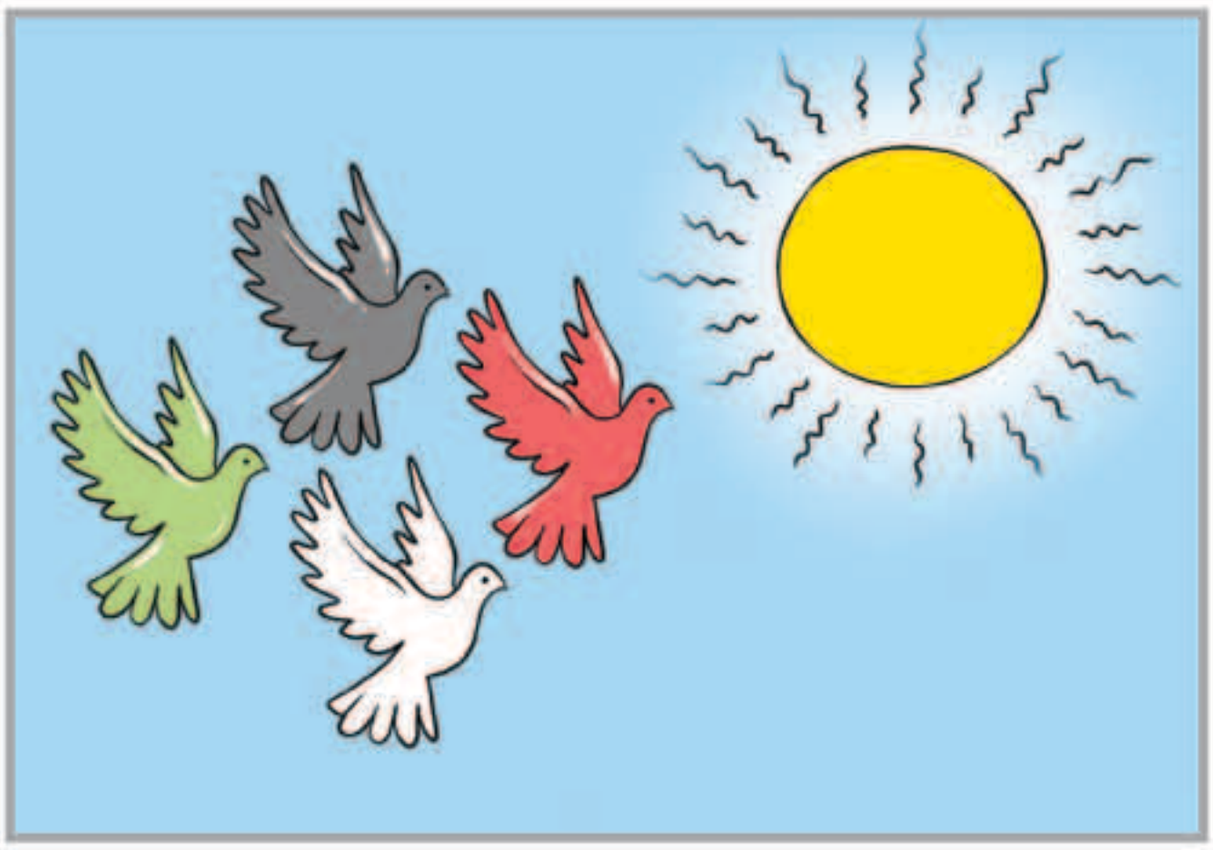

## بين السطور

### مالنا غيرك مفر !

دارنـــا والـيـــوم حـســادك كـثـيـــر
يـا عـســى الـلـه يـحـفـظـك مـن كـل حـسـد
جـعـل طـيـر الـشـر عـنـدك مـايـطـيـر
وعـيـن عـدوانـك يـجـي فـيـهـا الـرمـد
ام لـلاطـفـال والـشـيـخ الـضـريـر
وفـوق هـذي الارض مـا مـثـلـك بـلـد
مـالـنـا غـيـرك بـلاد ولا مـصـيـر
ولا لـنـا غـيـرك مـفـر ولا أحـد

المكلماني
meklemany@yahoo.com

## طريق الحق

# الشائعات والوحدة الوطنية

الكويت نالها كم هائل ومخيف من الشائعات في الفترة الأخيرة وهي بالطبع شائعات مقصودة تسعى إلى إنعدام الاستقرار والأمن وغالبا يكون مصدرها خارجي.

هذه الشائعات يريد مطلقوها بالطبع الشر بالكويت فكل شائعة من شأنها أن تؤثر على البلاد بالكامل وأن تمس وتعطل مناحي الحياة وأن تضعف الاقتصاد وتنخر في صلابة الأمن الذي ننعم به ولذا يجب على أهلنا جميعا ألايمنحوها أذناً صاغية ولايعيروها اهتماما وأن يحاربوها ويحاربوا مطلقيها سواء عن خبث أو حسن نية.

ليس من الوطنية أن تكون عامل انتشار لشائعة تمس بلدك وتهدد أمنه وليس من الحكمة أن تساهم بايصال الشائعة حتى على قبيل الاطلاع لأن الوطنية الحقة تتطلب منك أن تكون مدركا لكافة المخاطر التي تنتج عن نشر هذه الشائعة ..والكلام هنا موجه لمن يمرر الرسائل التي تصله على مواقع التواصل الاجتماعي إلى آخرين دون احساس بالمسؤولية ليساهم بنشر الشائعة وحتى إلى رواد ديوانيات «يقولون».

لقد إزدادت الشائعات في الفترة الأخيرة بشكل مرعب وقد ساهم في ذلك انتشار الحسابات الوهمية في موقع التواصل الاجتماعي تويتر،لذا فمن الواجب على الجهات المختصة أن تضع حدا لهذه الشائعات وتراقب الحسابات لوقف تدفق الأكاذيب المستمر،كما يجب على الجهات الحكومية التحرك فور ظهور الشائعة لنفيها والرد عليها.

عبدالرحمن العواد
abdulrahmman@yahoo.com

# «الحر» يضرب ألاسكا بأعلى درجات في تاريخها

كان متوسط درجة الحرارة في الاسكا في يوليو الماضي 14.5 درجة

«وكالات»: ذكرت الإدارة الوطنية للمحيطات والغلاف الجوي، أمس، أن شهر يوليو الماضي كان الأكثر حرارة في تاريخ ولاية الاسكا الأميركية. وأضافت الإدارة أن الجليد ذاب، وشوهدت أسماك بحر بيرغ تسبح وسط درجات حرارة أعلى من المعتاد، وكذلك فعل الأطفال في مدينة نوم الساحلية. كما بدأ موسم حرائق الغابات مبكرا، واستمر لوقت أطول. وقال بريان بريتشنايدر، الباحث في مجال المناخ بمركز أبحاث القطب الشمالي الدولي التابع لجامعة ألاسكا فيربانكس، إن الظواهر الجوية غير العادية مثل هذه قد تصبح أكثر شيوعا مع ارتفاع درجة حرارة.

وأضاف «ألاسكا شهدت ارتفاعا كبيرا في درجات الحرارة على مدار عقود. بات من السهل أن نشهد مثل هذه التغيرات غير العادية في درجات الحرارة.»

كان متوسط درجة الحرارة في الاسكا في يوليو الماضي 14.5 درجة مئوية. وقالت الإدارة الوطنية للمحيطات والغلاف الجوي إن هذا يزيد بمقدار 3 درجات مئوية عن المتوسط، وأعلى بمقدار 0.4 درجة مئوية مقارنة بأكثر الشهور دفئا، وهو يوليو عام 2004.

# إندونيسيا تعيد شحن نفايات ملوثة إلى أستراليا

ميناء سورابايا ثاني كبرى مدن إندونيسيا

جاكرتا - «أ ف ب»: شحنت إندونيسيا أطنانا من القمامة الأسترالية إلى خارج البلاد، على ما قال مصدر رسمي، في الوقت الذي ترفض فيه دول جنوب شرق آسيا أن تكون مكب نفايات للدول الأجنبية.

وغادرت 8 حاويات من النفايات يبلغ وزنها حوالي 210 أطنان ميناء سورابايا، ثاني كبرى مدن إندونيسيا، الاثنين الماضي، على متن سفينة شحن متجهة إلى سنغافورة، وفق الجمارك المحلية.

وتأتي هذه الخطوة بعد أقل من أسبوع من تعهد أستراليا وقف تصدير النفايات القابلة لإعادة التدوير وسط مخاوف عالمية بشأن تلوث المحيطات بالبلاستيك، ورفض متنام من الدول الأسيوية لاستقبال المخلفات المصدرة.

والشهر الماضي، أعلنت إندونيسيا أنها ستعيد نفايات إلى أستراليا بعدما عثرت على مواد خطرة وقمامة منزلية بما في ذلك حفاضات مستعملة ومخلفات إلكترونية في حاويات مخصصة للنفايات الورقية فقط.

## مواقيت الصلاة

| | |
|---|---|
| الفجر | 3.50 |
| الشروق | 5.18 |
| الظهر | 11.52 |
| العصر | 3.27 |
| المغرب | 18.26 |
| العشاء | 19.56 |

# بسبب شطيرة .. زبون يقتل نادلا بمطعم

«سكاي نيوز عربية»: قتل زبون غاضب في أحد المطاعم قرب العاصمة الفرنسية باريس نادلا، بسبب «التأخير» في الحصول على شطيرة طلبها.

وقالت وكالة «فرنس برس»، إن الزبون قتل النادل لأنه اضطر للانتظار بعض الوقت للحصول على الشطيرة التي طلبها.

واتصل زملاء الضحية بالشرطة، بعدما أطلق الزبون عليه النار من مسدس في مطعم يقع بضاحية نوازي لو غران، شرق باريس.

وباءت محاولات إنعاش النادل، البالغ من العمر 28 عاما، بالفشل، وتوفي في مكان الحادث.

وفرّ المسلح الذي قال شهود إنه فقد أعصابه «لأن شطيرته لم تجهز بسرعة كافية»، الأمر لم يرق له.

# بيع مهر انجليزي بمبلغ 800 ألف يورو

«وكالات»: بيع مهر إنجليزي أصيل في شهره الثامن عشر بسعر 800 ألف يورو، أمس الأول، في نورماندي غربي فرنسا، في أولى أيام مزادات أغسطس على خيول ستستخدم لاحقا في سباقات، بحسب ما أفادت شركة «أركانا» القيّمة على هذا الحدث.

ويأتي هذا المهر الذكر من اسطبلات إتريان (منطقة كالفادوس غرب فرنسا) وهو ثمرة تزاوج بين فحل الخيل «غالبليو» الذي يعدّ من أفضل الأصناف في العالم والفرس «شتيب آماك». وقد اشتراه صندوق الاستثمار «فينيكس ثوروبريد» والسمسار درموت فارينغتون.

وبيع حصان آخر أمس الأول في مقابل 750 ألف يورو، في إطار هذا المزاد الذي يشمل حوالي 79 خيلا وقد انطلق بعد ظهر السبت في دوفيل.

وتتواصل المزايدات على الخيول يومي أمس واليوم.

وقد بيع أغلى خيل عام 2018 في مقابل 1.4 مليون يورو. وهو ذكر أتى من مزرعة «موتيراي كونسايننمنت» في منطقة كالفادوس نتيجة تزاوج الفحل الشهير «دوبايي» و«جاست ذي جادج» التي تعتبر ملكة الخيول الأصيلة.

# ذهبت للمستشفى معتقدة أنها مصابة بحصوات الكلى .. فأنجبت 3 توائم

«وكالات»: قالت امرأة من ولاية داكوتا الجنوبية الأميركية إنها وضعت ثلاثة توائم مؤخرا، ولم تكن على علم بشأن حملها حتى ذهبت إلى المستشفى معتقدة أنها مصابة بحصوات الكلى.

وأوردت قناة «كوتا تي. في» أن دانييت غيلتز، وهي من مدينة ستورغيس في ولاية داكوتا الجنوبية، وضعت 3 توائم بحالة صحية جيدة في 10 أغسطس الجاري.

وأوضحت غيلتز أنها رغم أن لديها طفلين آخرين، لم تكن تعلم أنها حامل في الأسبوع الـ34.

وأضافت أنها عندما بدأت تشعر بآلام اعتقدت أنها بسبب حصوات الكلى التي كانت أصيبت بها من قبل، ولكن الأطباء أبلغوها بأنها حامل بعدد من الأجنة.

وولد التوائم الثلاثة خلال أربع دقائق وكان وزن كل واحد منهم حوالي 1.8 كيلوغرام.

وأطلق على التوائم الثلاثة أسماء بليز وجيبسي ونيكي.

## الوفيات

■ صقر راشد سعد الجويسري، 59 عاماً، (شيعة)، الرجال: سلوى، ق2، ش5، م38، تلفون: 97309888، النساء: المنقف، ق1، ش143، م7، تلفون: 90948739

■ لافي محمد قصاب العنزي، 23 عاماً، (شيعة)، العزاء في المقبرة فقط، تلفون: 55620009 – 96619189

■ حصة يوسف فلاح المطيري، 22 عاماً، (شيعت)، الرجال: العزاء في المقبرة فقط، تلفون: 66033410، النساء: صباح الناصر، ق2، ش4، م18، تلفون: 99794141

■ محمد يوسف جوهر البناي، 42 عاماً، (شيع)، الرجال: صالة دسمان، الروضة (ملاحظة: أول يوم في المقبرة)، تلفون: 90091331، النساء: السلام، ق5، ش512، م35، تلفون: 97396963

■ عبدالمحسن جاسم محمد آمان، عامان، (شيع)، الرجال: العزاء في المقبرة، تلفون: 99389198، النساء: العدان، ق8، ش20، م2

■ محمد هوشان عبدالله الماجد، 88 عاماً، (شيع)، الرجال: ضاحية عبدالله السالم، ق3، شارع أحمد الغانم، م28، تلفون: 98924900، النساء: الفيحاء، ق9، ش91، م11

■ منى ناصر محمد القانم، 65 عاماً، (شيعت)، الرجال: السرة، ق5، شارع حمد الرومي، م55، تلفون: 94443461، النساء: الفرين، ق2، ش6، م7، تلفون: 99995523

■ شاهة شهاب حبيب محمد، أرملة عبدالرحيم محمد علي عبدالغفور، 75 عاماً، (شيعت)، الرجال: الشعب، ديوان الكنادرة، تلفون: 66664026، النساء: السالمية، ق4، ش3، م12، خلف مجمع مريم

■ شيخة صالح عبدالعزيز الدويسان، زوجة/ عبدالرحمن أحمد الفرحان، 84 عاماً (شيعت)، الرجال: السرة، ق4، ش17، م6، تلفون: 99058382، النساء: حطين، ق3، ش311، م24، تلفون: 25220831

■ عباس رضا علي مراد، 89 عاماً، (شيع)، الرجال: حسينية البلوش، الجابرية، تلفون: 51111250، النساء: الجابرية، ق6، ش101، م131، (العزاء عصراً فقط)

■ ضحية عمر معيكل العازمي، زوجة/ فلاح صانوت العازمي، 56 عاماً، (تشيع بعد صلاة عصر الغد في مقبرة صبحان)، الظهر، ق4، ش1، م61، تلفون: 94448924 – 65088898

إنا لله وإنا إليه راجعون

AL-SABAH
الصباح
www.alsabahpress.com

إدارة التحرير:
تلفون: 24554750، 24554850، 24554950
فاكس: 24562200، 24564400
E-mail: editorial@alsabahpress.com

إدارة الإعلان:
تلفون: 24867300، 110، 24554950
فاكس: 24867040، 24564400
E-mail: advertising_alsabah@yahoo.com

إدارة التوزيع والإشتراكات:
تلفون: 24867300، 110، 24554950
فاكس: 24867040، 24564400
E-mail: distribution@alsabahpress.com

الكويت ص.ب: 588
الصفاة – الرمز البريدي 13006
P.O.Box: 588 Safat, 13006 Kuwait