AL.SABAH
الصباح
www.alsabahpress.com
يومية سياسية شاملة — تصدر عن شركة الصباح للصحافة والنشر والتوزيع
20 صفحة — 100 فلس

حرائق الأمازون تُظلم مدنا في عز الظهر

«سكاي نيوز عربية»: اتسعت رقعة الحرائق المستعرة في غابات الأمازون، التي تعتبر «رئة الأرض»، إلى درجة أن أعمدة الدخان الناجمة عنها ظهرت في صور التقطت من الفضاء.

ونشر مرصد وكالة الفضاء الأميركية «ناسا» الأرضي، صورا على موقعه الإلكتروني تظهر غطاء من الدخان يغطي مساحات شاسعة من الغابات الواقعة في أميركا الجنوبية.

وقال المرصد إن الدخان كان يتدفق في السماء فوق آلاف الأميال من الغابات في البرازيل وفوق حدود الأخيرة مع بوليفيا وتشيلي وبيرو.

وطالت حرائق الغابات التي توصف بأنها «رئة الأرض»، ساو بولو، أكبر مدن البرازيل، حيث أجبرت المركبات على تشغيل المصابيح في عز الظهيرة، بسبب الغيوم التي شكلتها حرائق غابات الأمازون القياسية.

وقالت السلطات البرازيلية إن جرى تسجيل أكثر من 72 ألف حريق في الغابات خلال العام الجاري 2019، لكن نحو 9500 منها اندلعت الأسبوع الماضي.

ويرتفع هذا الرقم بنسبة 83 في المئة عن الحرائق التي حدثت في الفترة نفسها من العام 2018. وسياسيا، اتهم الرئيس البرازيلي، جايير بولسونارو، منظمات غير حكومية بالضلوع في الحرائق، في محاولة للانتقام من سياسته البيئية.

دبي تستخدم تكنولوجيا التبريد لعلاج الخيول لأول مرة في العالم

دبي -«رويترز»: في حر الصيف الحارق بدبي، توضع بعض من أفضل وأرقى سلالات الخيول في العالم وسط غلالة من النيتروجين البارد لتعزيز أدائها.

ويتم تطبيق أسلوب العلاج بالتبريد على الرياضيين منذ عقود كوسيلة للمساعدة في الشفاء. ويحاط الجسم بطبقة ضبابية في درجة حرارة تصل إلى 140 درجة مئوية تحت الصفر. وتقول شركة ريفايف كريوثيرابي ومقرها دبي إنها توفر الآن أول مكان مجهز لعلاج الخيول بالتبريد يغطي جسم الحيوان بالكامل.

وتدرب اسطبلات زعبيل حوالي 125 جوادا ويقول سانتيش سيمار كبير المدربين فيها "طالما أن عملية الشفاء تمضي قدما فنحن نتعلم. لكنه شيء إيجابي حتى الآن". ويضيف سيمار "شرعت الخيول في الوثب بسرعة أكبر بعد العمل الشاق وتعدو بسرعة أكبر مما كان عليه الحال بدون العلاج بالتبريد".

وتشتهر دبي بصلاتها بسباقات الخيل. فحاكمها، الشيخ محمد بن راشد آل مكتوم، هو راع للخيول ومالك لها وفارس يجيد ركوبها.

وتمنح الإمارة جوائز بملايين الدولارات في مسابقات مرموقة.

ويقول لوكا جوركوفيتش وهو المدير العام لشركة ريفايف كريوثيرابي "سباقات الخيول عمل ضخم يدر جوائز بملايين الدولارات. ومع العلاج بالتبريد يصبح بالإمكان التدرب بقوة أكبر والتعافي بشكل أسرع ويصبح (أيضا) بالإمكان دخول السباقات عددا أكبر من المرات". وتوفر شركة ريفايف كريوثيرابي هذه التكنولوجيا أيضا للبشر والكلاب وتفكر في التوسع في عالم سباقات الهجن. ويقول جوركوفيتش "سنضطر إلى رفع المستوى قليلا لأن الجمال أضخم حجما بشكل واضح".

وانتهت ريفايف، التي تمتلك مقصورتين أخريين للعلاج بالتبريد في دبي، من مرحلة التجارب في أبريل نيسان وتستخدم هذه التكنولوجيا الآن يوميا على الخيول في اسطبلات زعبيل، وهي مساحة خضراء في قلب الحي المالي في دبي.

الرموش الصناعية المتسخة تهدد صحة عيونك

«د ب أ»: شددت مجلة «وومان» النمساوية على ضرورة تنظيف الرموش الصناعية بانتظام، نظرا لأن تراكم الأوساخ والغبار عليها يشكل بيئة خصبة للحشرات كالقمل والعث، ما يهدد العين بعدوى خطيرة. وعن كيفية التنظيف أوضحت المجلة المعنية بالصحة والجمال أنه ينبغي غمس قطعتين من القطن في مزيل لمكياج عيون خال من الزيت أو في ماء الميسيلار، الذي يمتاز بأنه لطيف وخال من الزيت. وبعد ذلك، يتم وضع الرموش الصناعية على إحدى قطعتي القطن وتغطيتها بالقطعة الأخرى وتركها لمدة 5 دقائق على الأكثر، كي يؤتي مزيل المكياج أو ماء الميسيلار مفعوله.

وبالإضافة إلى ذلك، يمكن للمرأة تعقيم الرموش الصناعية بواسطة كحول تنظيف من الصيدلية، وذلك لتجنب تعرض العين للتهيج والالتهاب.

«أمريكان فاكتوري» أول إنتاج لأوباما وزوجته ميشيل في هوليوود

لوس انجليس -«رويترز»: سجل الرئيس الأمريكي السابق باراك أوباما وزوجته ميشيل أول ظهور لهما في هوليوود أمس الأول من خلال فيلم وثائقي تم تصويره في المنطقة الصناعية باوهايو ووصفه النقاد بأنه فيلم مؤثر جاء في موعده.

يتناول فيلم "المصنع الأمريكي" (أمريكان فاكتوري) قصة استحواذ شركة صينية على مصنع مهجور لشركة جنرال موتورز، وهو باكورة الإنتاج المشترك بين نتفليكس وشركة هاير جراوند التي أسسها أوباما وزوجته العام الماضي.

وكتب أوباما على تويتر أمس الأول "قصة جيدة تمنحك الفرصة لفهم حياة شخص آخر بشكل أفضل. هذا ما جذبنا أنا وميشيل لإنتاج أول فيلم لشركة هاير جراوند". يتتبع الفيلم الوثائقي حياة آلاف العمال الذين تقرر تسريحهم من قطاع صناعة السيارات في مورين بولاية أوهايو خلال الركود الاقتصادي في 2008 والذين أعادت شركة فوياو جلاس أمريكا الصينية لتصنيع زجاج السيارات توظيف بعضهم في ذات المصنع بعد ست سنوات.

الرئيس الأمريكي السابق باراك أوباما وزوجته ميشيل

«كانتاس» تستعد لأول تجربة سفر 20 ساعة من سيدني إلى نيويورك

«إفي»: أعلنت شركة الخطوط الجوية الأسترالية «كانتاس» أمس عن عزمها إجراء ثلاث رحلات تجريبية من سيدني إلى لندن ونيويورك من أجل بحث آثار الرحلات الممتدة نحو 20 ساعة على صحة الركاب.

وتخطط الشركة لاستخدام طائرات طراز «بوينغ 787 9s-» لتشغيل الرحلات التي تشكل جزءا من مشروعها المعروف بـ«Sunrise». وعلى متن هذه الرحلات سيسافر بحد أقصى 40 شخصا من بينهم الطواقم وأعضاء الفريق الطبي الذي سيدرس آثار الرحلة من حيث النوم واستهلاك المشروبات والطعام والإضاءة على صحة وسعادة الركاب. وسيقوم الباحثون بإجراء فحوصات على الطيارين لقياس مستوى اليقظة لديهم وتحديد أنماط العمل والراحة الأكثر ملاءمة، حسبما ذكرت الشركة.

وقال الرئيس التنفيذي لـ«كانتاس» آلان جويس في بيان إن «الرحلات الجوية الطويلة تطرح العديد من الأسئلة بشكل عام حول راحة ورفاهية الركاب وأفراد الطاقم».

وستشمل الاختبارات أول رحلة بدون توقف لطائرة تجارية بين سيدني ونيويورك، وأخرى بين نفس المدينة الأسترالية ولندن.

وتقدم الشركة منذ عام 2018 رحلة مباشرة مدتها 17 ساعة بين مدينة بيرث الواقعة على الساحل الغربي الأسترالي ولندن، وقد استخدمتها بالفعل للحصول على معلومات بشأن مدى تأثير الرحلات الطويلة على الركاب وأفراد الطاقم.

«فيسبوك» تغلق عشرات الحسابات في ميانمار

يانجون -«رويترز»: قالت شركة فيسبوك يوم الخميس إنها أغلقت 216 حسابا على مواقع التواصل الاجتماعي في ميانمار بعضها يرتبط بالجيش وذلك لإعاقة الجهود الرامية إلى "التلاعب بالمناقشات العامة أو إفسادها".

وقالت الشركة في مدونة إنها أغلقت 89 حسابا على فيسبوك و107 صفحات و15 مجموعة وخمسة حسابات على إنستجرام بعضها يتابعه مئات الآلاف.

وسبق وأن حذفت عملاق وسائل التواصل الاجتماعي مئات الحسابات ومن بينها حساب قائد جيش ميانمار، بعد انتقادات بأنها تقاعست في التعامل مع خطاب الكراهية وسط أعمال عنف ضد مسلمي الروهينجا في البلاد.

وذكرت الشركة أن الأشخاص الذين يديرون آخر حسابات تم حذفها في ميانمار استخدموا أخبارا صحيحة ومحتوى ترفيهيا لأغراض أخرى وكتبوا منشورات حول موضوعات وطنية ومحلية بما في ذلك الجريمة والعلاقات العرقية والمشاهير والجيش.

وأضافت "على الرغم من أن الأشخاص الذين يقفون وراء هذا النشاط حاولوا إخفاء هويتهم إلا أن تحقيقنا كشف عن أن بعضا من هذا النشاط مرتبط بأفراد على صلة بجيش ميانمار".

روسيا تطلق أول «روبوت بشري» إلى محطة الفضاء الدولية

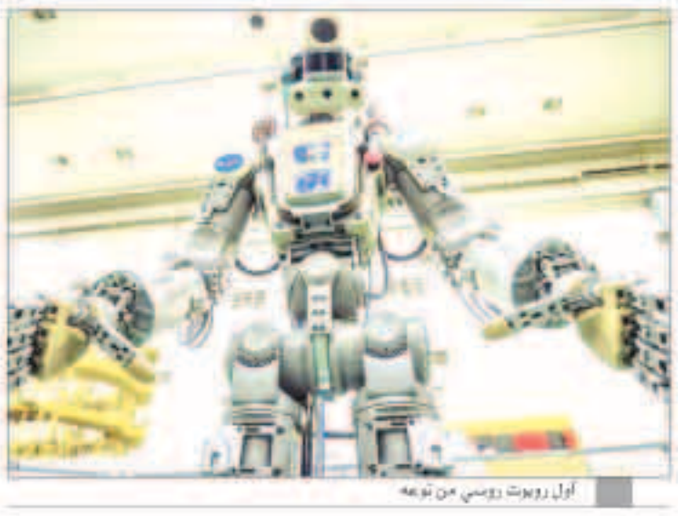
أول روبوت روسي من نوعه

«وكالات»: أطلقت روسيا صاروخا الخميس يحمل على متنه أول روبوت بملامح بشرية، من صنعها، سينزل في محطة الفضاء الدولية خلال فترة تجريبية تمهيدا لاستخدام هذه الأجهزة في استكشاف الفضاء البعيد.

وأقلع الروبوت «فيودور» الذي يحمل رمز التعريف «سكايبوت اف 850» على متن صاروخ «سويوز» أطلق عند الساعة 6:38 بتوقيت موسكو (3:38 بتوقيت غرينيتش) من قاعدة الفضاء الروسية في بايكونور في كازاخستان. ومن المفترض أن يصل «فيودور» السبت إلى محطة الفضاء الدولية حيث سيبقى 10 أيام حتى السابع من سبتمبر.

وقال الروبوت وقت الإقلاع «انطلقنا، انطلقنا» بحسب المشاهد التي بثت على التلفزيون، في إشارة على ما يبدو إلى ما قاله يوري غاغارين وقت إطلاقه في أول رحلة مأهولة إلى الفضاء سنة 1961.

ويبلغ طول هذا الروبوت الفضي الذي يكتسي ملامح بشرية 1.80 متر، ويزن حوالي 160 كيلوغراما. وله حساب في كل من «إنستغرام» و«تويتر» يستعرض فيه أنشطته اليومية، مثل تعلمه كيفية فتح زجاجة مياه.

دواين جونسون يتصدر قائمة فوربس للممثلين الأعلى أجرا

لوس انجليس -«رويترز»: أفادت مجلة فوربس أمس الأول بأن نجم أفلام الحركة دواين جونسون، الذي لعب أدوار البطولة في أفلام مثل "جومانجي" و"سريع وغاضب" (فاست آند فيوريوس)، تصدر القائمة السنوية لأعلى الممثلين أجرا في العالم.

وقالت المجلة إن جونسون، المصارع السابق الذي كان يلقب بـ«ذا روك»، جنى 89.4 مليون دولار من يونيو حزيران 2018 إلى يونيو حزيران 2019.

ويتضمن ذلك راتبه ونسبته من أرباح أفلامه بالإضافة إلى 700 ألف دولار عن كل حلقة من مسلسله (بالرز) الذي تنتجه شبكة (إتش.بي.او) بالإضافة إلى أرباح من تصميماته للملابس والأحذية وسماعات الأذن مع شركة أندر آرمر. وفي العام الماضي حل جونسون في المركز الثاني بعد جورج كلوني، الذي حقق أرباحا كبيرة من مبيعات شركته لإنتاج مشروب التكيلا. أما المركزين التاليين في قائمة هذا العام فاحتلها نجمان من فيلم "المنتقمون: لعبة النهاية" (أفنجرز: إند جيم)، الفيلم الذي حقق أعلى إيرادات في تاريخ شباك التذاكر.

نجم أفلام الحركة دواين جونسون

مواقيت الصلاة

الفجر	3.54
الشروق	5.20
الظهر	11.51
العصر	15.26
المغرب	18.22
العشاء	19.52

تمساح ينتقم من صياده و«يدخله» المستشفى

«وكالات»: استطاع تمساح التخلص من الأسر بعد أن انتقم رغم تقييده من أحد صياديه بطريقة شرسة أدت إلى تحريره.

وذكر موقع Florida Today، أن الحادث وقع في ولاية فلوريدا عندما قام رجل يبلغ من العمر 30 عاما، مع اثنين من رفاقه، بمطاردة التمساح على متن قارب.

وبعد ما قبضوا على الزاحف قيدوه وحاولوا تحميله على متن القارب إلا أن التمساح الساخط انقض على يد الصياد وانشب أسنانه في المعصم ملحقا أضرارا بالغة فيه ما أدى لإطلاق سراح التمساح على الفور والاتصال بالإسعاف.

وضمد رجال الطوارئ الذين وصلوا إلى مكان الحادث جرح الصياد ونقل إلى المستشفى على الفور وحالته الصحية الآن مستقرة. ولم تنظر الشرطة إلى الحادث على أنه جريمة وفق القانون الأمريكي لأن موسم صيد التماسيح بدأ في الولاية منذ الـ15 من أغسطس لكنها حثت الصيادين على أخذ الحيطة والحذر لأن الزواحف خطيرة جدا.

إدانة أستراليين أخضعا طفلتهما لنظام غذائي نباتي

«د ب أ»: تمكن زوجان في سيدني، بعد إخضاع طفلتهما لنظام غذائي نباتي صارم تسبب في إصابتها بسوء تغذية حاد، من الإفلات من عقوبة السجن، والاقتصار فقط على معاقبتهما بتأدية 300 ساعة في الخدمة المجتمعية، وفقا للإعلام المحلي.

وقالت قاضية محكمة سيدني الجزئية سارة هوجيت أمس في حيثيات إصدار الحكم: «هذه الطفلة كانت تعاني من سوء التغذية الحاد ونقص في الوزن والحجم، وتأخر فيما يتعلق بالمراحل العمرية».

وذكرت هيئة الإذاعة الأسترالية أن كلا من الأب (35 عاماً) والأم (33 عاماً) بكيا واسندا رأسيهما على قفص الاتهام بينما أصدرت القاضية حكمها.

وكان قد تم توجيه الاتهام للزوجين، اللذين لا يمكن الكشف عن اسميهما لأسباب قانونية، بعد إصابة ابنتهما عندما كان عمرها 19 شهرا بتشنجات ونقلها إلى مستشفى سيدني للأطفال في مارس (آذار) من العام الماضي.

وأقر كلاهما في ديسمبر (كانون الأول) بالفشل في إعالة طفل، مما تسبب في خطر أو إصابة خطيرة. وتصل العقوبة القصوى للجريمة إلى السجن خمس سنوات.

وخلال الأشهر الـ19 الأولى من حياتها، تم إطعام الطفلة وفقاً لـ«نظام غذائي نباتي محافظ»، يتكون من الشوفان مع زيت الزيتون وحليب الأرز والخضروات والأرز والبطاطس وجبن التوفو، إضافة إلى وجبتين صغيرتين من الزبيب كوجبة خفيفة، وفقا للأقوال أمام المحكمة.

وأصيبت الفتاة بسوء التغذية، ولم يتجاوز وزنها 4.89 كيلوغراما عندما كان عمرها 19 شهرا. وتوقف نمو عظامها بعد الولادة، ولم يكن لديها أسنان وكانت تشبه طفلا عمره ثلاثة أشهر.

تحذير دولي بعد ارتفاع حالات الليستيريا

«وكالات»: أصدرت وزارة الصحة الإسبانية تحذيرا دوليا بشأن تفشي داء الليستيريا في أنحاء البلاد، حيث ارتفع عدد المصابين إلى 150 شخصا، بينهم شخص لقي حتفه بسبب المرض.

ووسط مخاوف من احتمال تفشي الإصابة بين أكثر من 80 مليون سائح يزورون إسبانيا سنويا، قالت الوزارة إنها تتحرى أمر 523 حالة اشتباه بالإصابة، على ما أوردت «رويترز»، أمس.

وتم تسجيل معظم الحالات المؤكدة في منطقة الأندلس الجنوبية حيث يقع مصنع لتعبئة لحوم الخنزير مرتبط بالتفشي، لكن هناك حالات أخرى في كاتالونيا بشمال شرق البلاد، ولا يزال أكثر من 50 مصابا يعالجون في المستشفى.

وعادة ما تسبب بكتيريا الليستيريا متاعب بسيطة لكن يمكن أن تكون خطيرة على الحوامل والذين يعانون من ضعف المناعة.

وقالت الوزارة إنها أصدرت تحذيرات إلى سلطات الاتحاد الأوروبي ومنظمة الصحة العالمية بشأن تفشي المرض الذي تأكد الثلاثاء أنه وراء وفاة امرأة تبلغ من العمر 90 عاما.

الوفيات

■ حسين محمد حسين البغلي، 81 عاماً، (شيع)، الرجال: حسينية الأوحد، المنصورية، تلفون: 66535557، النساء: الجابرية، ق7، ش5، م8.

■ رياض محمد حسين العسعوسي، 56 عاماً، (شيع)، الرجال: شرق، ديوان العسعوسي، ش الخليج العربي، تلفون: 99748800، النساء: الفيحاء، ق4، ش41، م2، تلفون: 22542971.

■ عبدالأمير عبدالله حسين الأريش، 90 عاماً، (شيع)، حسينية الأريش، بنيد القار، ق1، ش الشريف الرضي، خلف مستشفى السلام، (العزاء من عصر اليوم الخميس)، تلفون: 97899844.

■ بدرية أحمد الحمود، أرملة: صالح نصر الله النصر الله، 86 عاما، (تشيع التاسعة صباح غد الجمعة)، الرجال: عبدالله السالم، ق1، شارع راشد بورسلي، م21، تلفون: 99061303، النساء: عبدالله السالم، ق1، شارع عبدالوهاب العثمان، م19، تلفون: 99287227.

■ محمد إبراهيم راشد الشطي، 63 عاماً، (يشيع بعد صلاة عصر غد الجمعة)، الرجال: اليرموك، ق4، ش3، م10، تلفون: 99602246، النساء: الرميثية، ق7، ش76، م9.

إنا لله وإنا إليه راجعون

AL-SABAH
الصباح
www.alsabahpress.com

إدارة التحرير:
تلفون: 24554750، 24554850، 24554950
فاكس: 24562200، 24564400
E-mail: editorial@alsabahpress.com

إدارة الإعلان:
تلفون: 24867300، 24554950.110
فاكس: 24867040، 24564400
E-mail: advertising_alsabah@yahoo.com

إدارة التوزيع والإشتراكات:
تلفون: 24867300، 24554950.110
فاكس: 24867040، 24564400
E-mail: distribution@alsabahpress.com

الكويت ص.ب: 588
الصفاة - الرمز البريدي 13006
P.O.Box: 588 Safat, 13006 Kuwait