AL-SABAH
الصباح
www.alsabahpress.com
يومية سياسية شاملة — تصدر عن شركة الصباح للصحافة والنشر والتوزيع
20 صفحة — 100 فلس

شطحة

خبراء ومختصون بالصناعة الرقمية يشيدون بمعرض «هاكثون الكويت» لاحتوائه على 25 جهازاً مبتكراً.

- وتبقى الكويت مفرخة للنابهين.

بطحة

جمعية المخترعين تنجح في تسويق اختراع لأحد أعضائها لوزارة الأشغال العامة بدولة الكويت وهو عبارة عن «المطب الذكي» .

- كفو .

كنز تحول إلى لعنة وتسبب في سجن رجلين بإنجلترا

«وكالات»: صدر حكم بحق بريطانيين اثنين من هواة صيد الكنوز، امس الأول، بالسجن لفترات طويلة، لسرقتهما كنزا من العملات المعدنية الأنغلو سكسونية عمرها 1100عام، إضافة الى مجوهرات قدرت قيمتها بملايين الجنيهات الإسترليني.

وقال خبراء إن الكنز- الذي لا يزال جزء كبير منه مفقودا - ربما يلقي الضوء على فترة كان الساكسون فيها يحاربون الفايكنغ للسيطرة على شمال إنجلترا. ويعتقد ان احد عناصر جيش الفايكنغ دفن الكنز اواخر القرن التاسع اثناء دفع تحالف من قوات الساكسون لجيشه شرقا عبر إنجلترا.

واكتشف جورج باول ولايتون ديفيز، وهما من كاشفي المعادن، عام 2015، في ارض زراعية وسط إنجلترا، مجموعة المجوهرات الذهبية والفضية ونحو 300 عملة معدنية، وابينا هذا الاسبوع لعدم إبلاغهما عن الكنز، كما يتطلب القانون.

وبدلا من ذلك حاولا بيع بعض ما عثرا عليه من خلال تجار العاديات. وتمت استعادة بعض المجوهرات ونحو 30 قطعة معدنية فقط. وقال ممثل الادعاء كيفن هيغارتي ان قيمة الكنز قدرت بما بين 3 ملايين و12 مليون جنيه إسترليني، مضيفا ان الكنز «ذو قيمة هائلة تاريخيا واثريا واكاديميا»، وكانت البلاد ستفقده ولا تعلم عنه شيئا. واضاف: «يمثل الكنز نقطة توحد هامة وطنيا في الوقت الذي كانت إنجلترا تتشكل فيه لتصبح امة ذات هوية موحدة وفق رؤية الملك الفريد العظيم.»

باول (38 عاما)، الذي وصف بان له دورا قياديا في الجريمة، صدر بحقه حكم بالسجن عشر سنوات. واصدر الحكم قاض بمحكمة ورشيستر كراون بوسط إنجلترا. اما ديفيز (51 عاما) فصدر بحقه حكم بالسجن ثماني سنوات ونصف. كما ادين رجلان اخران بالمساعدة في إخفاء الكنز.

ملابس مسلسل «باتمان» في الستينات معروضة للبيع في مزاد

لوس انجليس - «فرانس برس»: تعرض قريبا للبيع في مزاد في لوس انجلوس ازياء لشخصية «باتمان» وشريكه «روبن» في المسلسل التلفزيوني الشهير في ستينات القرن الماضي مع مجموعة واسعة من تذكارات هذه المرحلة عائدة لاعمال مثل «ستار تريك» و«هابي دايز».

ويتوقع ان تصل الملابس التي ارتداها هذان البطلان الخارقان في 120 حلقة بثت بين 1966 و1968، إلى سعر يتراوح بين 150 و200 الف دولار. وقالت دار المزادات «بروفايلز إن هيستوري» المتخصصة التي تنظم عملية البيع في 17 ديسمبر، إن الأمر يتعلق بالبزات الكاملة الوحيدة التي استخدمها آدم ويست وبورت وارد لتجسيد شخصتي باتمان وروبن.

واستعرض للبيع كذلك قطع اخرى من هذا المسلسل الشهير مثل تمثال نصفي متحرك لشكسبير يخفي زرا يسمح بفتح الهاتف الاحمر في سيارة باتمان.

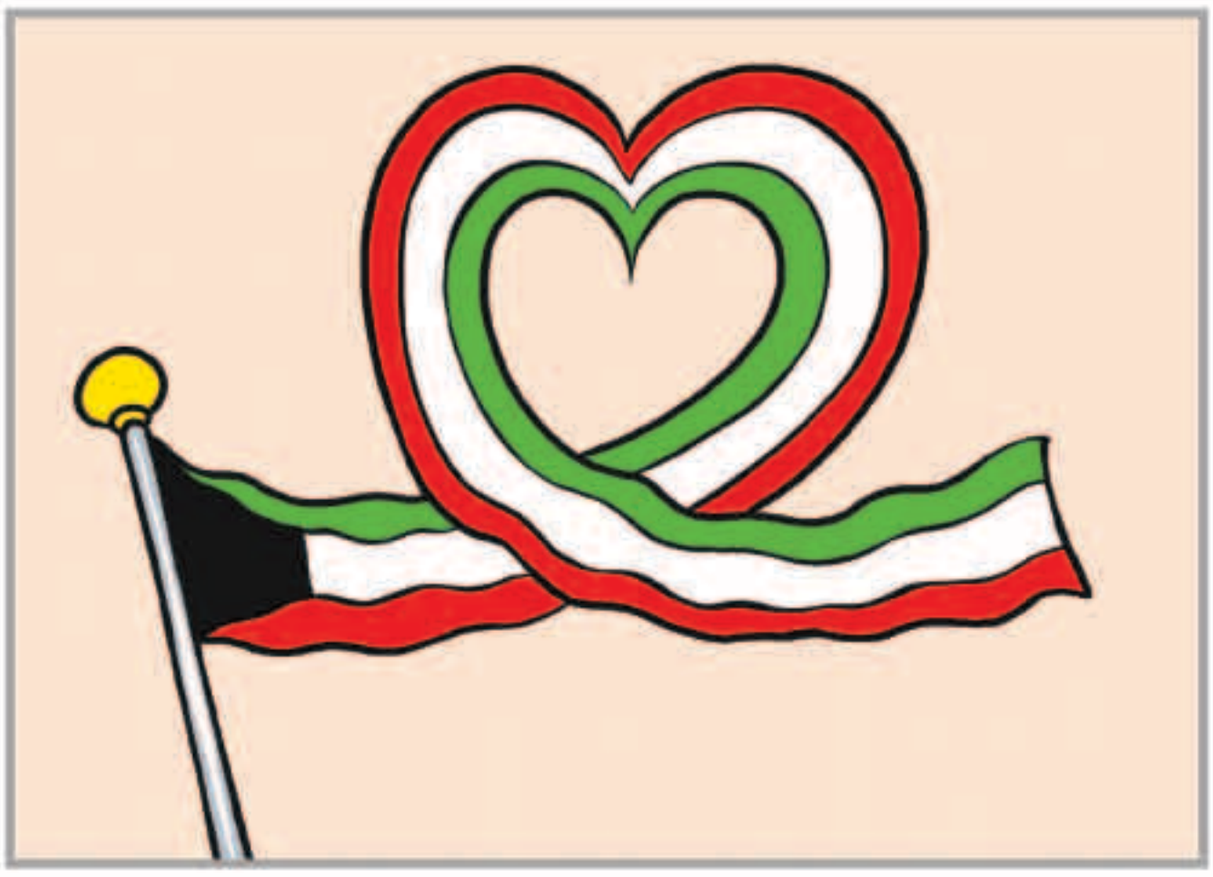

بين السطور

تاريخ ناصع !

يا اهل الوطن، هذا الوطن فوق الافلاك
ما هو وطن عشناه لجل المصالح
اللي فتح لامجادكم، الف شباك
لا تفتحون عيونه بكل مالح
تاريخه الناصع بلغ فوق الادراك
ماهو مجرد مجد فوق المسارح.. !

المكلماني
meklemany@yahoo.com

طريق الحق

كويت الإنسانية

الإنسانية ليست مسميات .. بل أفعال حقيقية على أرض الواقع .. وعندما حصلت الكويت وأميرها على اللقب الأممي الإنساني كون البلاد «مركز العمل الإنساني» وكون قائدها «قائد العمل الإنساني» فقد كان هذا التكريم العالمي الأممي للبلاد وأميرها مستحقاً ومن واقع شواهد لاحصر لها.

بالأمس تجلت الإنسانية في أجل وأروع صورها حينما مُكن النائب السابق وليد الطبطبائي من دخول البلاد دون إلقاء القبض عليه وهو مطلوب لتنفيذ حكم قضائي نهائي،وذلك ليتسنى له تشييع والدته إلى مثواها الأخير في مقبرة الصليبيخات ،فضلا عن السماح له بحضور واجب العزاء إلى نهايته.

هذا لايحصل في أي بلاد في العالم .. الطبطبائي بنفسه قال «هذا لايحصل إلا بالكويت .. وأضاف إن هذة صناعة كويتية تفردت فيها بلادنا ولم تسبقها عليها غيرها من الدول.

كما أسلفنا .. الإنسانية ليست مسميات .. بل أفعال حقيقية على أرض الواقع.. وها هي الأفعال تؤكد أن الكويت .. كويت الإنسانية .. وأن قلب البلاد وأميرها يتسع للجميع بالرغم من أي حالة خلاف قد تطرأ أو تظهر بين فترة وأخرى .

هذه الحالة المتفردة التي اختص بها الله الكويت وشعبها من حب الحاكم لشعبه كأبنائه وحبهم له كوالدهم الذي يرعاهم ويحرص على حمايتهم من المخاطر سيدونها التاريخ في صفحاته وسيتذكرها العالم الحر مهم امتد الزمان كمثال على الإنسانية في أبهى صورها.

عبدالرحمن العواد
abdulrahmman@yahoo.com

رئيس شركة إنتاج لتايلور سويفت: تلقيت «تهديدات بالقتل» بسببك

تايلور سويفت

«وكالات»: أعلن قطب الإنتاج الموسيقي، سكوتر براون، امس الأول، تلقي عائلته «تهديدات بالقتل»، بسبب خلافه مع النجمة تايلور سويفت حول البوماتها الموسيقية.

وبدأ خلاف مغنية البوب البالغة من العمر 29 عاماً علنا مع شركة الإنتاج التي يملكها براون هذا الصيف بعد شرائه علامتها السابقة «بيج ماشين لابيل» التي حصل بموجبها على حقوق معظم تسجيلاتها.

والأسبوع الماضي، قالت سويفت إن رؤساء «بيج ماشين» يمارسون «إشرافا استبداديا بمنعها من أداء أغنياتها القديمة خلال حفلة على التلفزيون وإصدار وثائقي عن حياتها على (نتفليكس)»، وناشدت معجبيها وزملاءها الفنانين لدعم قضيتها.

وفي وقت سابق من الأسبوع، قالت شركة «بيج ماشين» إنها ستسمح لسويفت بتأدية بعض من أغانيها القديمة في حفل «أمريكان ميوزيك أوارد» الأحد.

ولم يتحدث براون علنا عن هذا الخلاف، لكنه قال عبر تطبيق «انستغرام» إن طلب سويفت تسبب في توجيه «تهديدات كثيرة بالقتل إلى عائلتي».

سرقة حلي بقيمة 366 ألف دولار من المغنية إيجي أزيليا

«رويترز» - قالت الشرطة امس الاول إن المغنية إيجي ازيليا صاحبة اغنية "فانسي"، التي حققت نجاحا كبيرا، وصديقها بلايبوي كارتي مغني الراب ابلغا عن سرقة حلي بقيمة تتجاوز 366 الف دولار من منزلهما في اتلانتا.

واخبرت إيجي (29 عاما)، واسمها الحقيقي اميليست كيلي، الشرطة ان لصا سرق اشياء تشمل خواتم الماس قيمتها 70 الف دولار وساعة ذهبية مرصعة بالالماس قيمتها 57 الف دولار وخاتم خطبة من الالماس ايضا.

وقالت كيلي، التي نشأت في استراليا واشتهرت بعد انتقالها إلى الولايات المتحدة في سن السادسة عشرة، للشرطة إنها كانت بمفردها في فيلا المنزل المستأجر في اتلانتا في 15 نوفمبر تشرين الثاني عندما سمعت وقع اقدام في غرفة الطعام بالطابق الثاني.

واضافت أنها كانت ليلة ممطرة وظنت انه صديقها بلايبوي (23 عاما) بعدما تركت الباب الخلفي مفتوحا انتظارا لعودته.

وابلغت كيلي وصديقها الشرطة في 17 نوفمبر بعدما اكتشفا اختفاء حقيبة جوبارد زرقاء يحتفظان فيها بجميع مقتنياتهما الثمينة.

وقالت كيلي إنهما استعرضا تسجيلات كاميرات المراقبة وشاهدا رجلا يدخل المنزل من الباب الخلفي قبل يومين في الساعة 09.51 مساء ويغادر بعد ثمانية دقائق وبحوزته حقيبة.

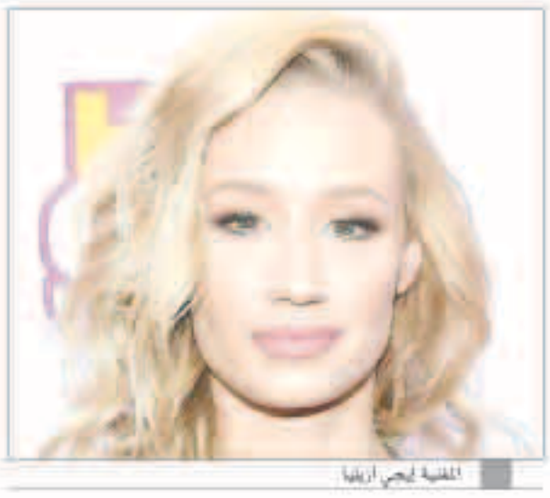
المغنية إيجي أزيليا

مواقيت الصلاة

الفجر	4.56
الشروق	6.16
الظهر	11.36
العصر	14.33
المغرب	16.52
العشاء	18.12

19 بالقدمين و12 باليدين .. مأساة المرأة «ذات الأصابع»

«وكالات»: روت سيدة هندي في الستينيات من عمرها قصة معاناتها مع جيرانها، بسبب عيب خلقي رافقها منذ الولادة.

وبحسب التفاصيل التي أوردتها صحيفة «ديلي ميل» البريطانية على موقعها الإلكتروني، السبت، فقد ولدت كومار نايك (63 عاما) بعيب كثرة الأصابع في اليدين والقدمين، وهو عيب نادر، ولدى كومار 19 إصبعا في قدميها، و12 إصبعا في يديها

وتقول السيدة التي تسكن في ولاية أوديشا شرقي الهند إنها لا تستطيع مغادرة منزلها لأن جيرانها يعتقدون انها ساحرة بسبب الأصابع الأكثرة. واضافت انها تعرضت لإساءات كثيرة من جانب هؤلاء، الأمر الذي أحزنها كثيرا.

وعلى الرغم من انه يمكن علاج هذه الحالة، إلا أن المرأة الستينية غير قادرة على دفع التكاليف. وكان من المفترض ان تمنح السلطات العائلة المال اللازم لإجراء عملية جراحية منذ سنوات، لكن ذلك لم يحدث.

ولذلك، بات على كومار ان تتعايش مع التعليقات والإساءات التي تصدر عن الجيران، وفي بعض الأحيان تلتزم البيت حتى تتجنب هذه الإساءات.

تأجيل إطلاق القمر الصناعي المصري الأول للاتصالات

«سكاي نيوز عربية»: أعلن مجلس الوزراء المصري تأجيل إطلاق القمر الصناعي المصري الأول للاتصالات «طيبة 1-» الذي سيتم إطلاقه بواسطة شركة «آريان سبيس» الفرنسية على صاروخ الإطلاق آريان5- من قاعدة الإطلاق بمدينة «كورو» بإقليم «جويانا الفرنسي» بأميركا الجنوبية، لأسباب فنية على أن تقوم الشركة بالإعلان عن موعد جديد للإطلاق. ومن المتوقع أن تصل فترة عمل «طيبة 1-» إلى أكثر من خمسة عشر عاما بما يساهم في توفير خدمات الإنترنت عريض النطاق للأفراد والشركات بمصر وبعض دول شمال افريقيا ودول حوض النيل. وسيظل القمر الصناعي الذي يزن 5.6 طن، وصنعته «إيرباص» و«تاليس إلينيا سبيس»، في الفضاء لخمسة عشر عاما على الأقل، بهدف تزويد كل أنحاء البلاد بخدمات الاتصالات والإنترنت.

وأوضح محمد القوصي، الرئيس التنفيذي لوكالة الفضاء المصرية أن «القمر سيوفر شبكة اتصالات موازية للشبكة الأرضية الحالية، ويقدم لمصر بنية تحتية قوية في مجال الاتصالات»، مضيفا: «نمو الاقتصاد يعتمد على تواجد شبكة اتصالات قوية».

وستدير وكالة الفضاء المصرية القمر الصناعي من مركز للتحكم في القاهرة.

من ناحيته، ذكر عمرو طلعت، وزير الاتصالات وتكنولوجيا المعلومات، في بيان، أن القمر «يمثل طفرة نوعية كبيرة في مجال الاتصالات وتكنولوجيا المعلومات».

ويشمل نطاق تغطية القمر «طيبة1-»، بعض دول الجوار العربية والأفريقية، وقد تبيع مصر خدمات القمر الصناعي لتلك الدول في المستقبل.

وفاة 20 شخصا بالحصبة في جزيرة ساموا معظمهم أطفال

ملبورن - «رويترز» : قالت حكومة ساموا إن الوفيات المرتبطة بالحصبة ارتفعت إلى اكثر من ثلاثة امثالها لتصل إلى 20 حالة معظمها بين اطفال صغار خلال الاسبوع الماضي في الجزيرة الواقعة بالمحيط الهادي، وذلك بعد ثمانية ايام من إعلان حالة الطوارئ بسبب انتشار الوباء.

كانت الجزيرة التي يقطنها 200 الف نسمة وتقع جنوبي خط الاستواء في منتصف الطريق بين هاواي ونيوزيلندا قد اعلنت عن انتشار الحصبة بشكل وبائي في اواخر اكتوبر تشرين الاول بعد الإبلاغ عن اول حالات وفاة بالمرض.

وقالت الحكومة امس الاول إنها حددت 1644 حالة يشتبه بإصابتها بالحصبة، اي اكثر من المثلين خلال الاسبوع الأخير، وارتفاع الوفيات من ست حالات إلى 20 حالة. ومعظم الوفيات بين اطفال دون الخامسة باستثناء حالة واحدة.

وذكرت منظمة الأمم المتحدة للطفولة (يونيسف) أن طواقمها قدمت 110,500 جرعة من لقاحات التطعيم ضد الحصبة الاسبوع الماضي بعد انتشارهم في انحاء الجزيرة لتعزيز جهود المنظمة للتطعيم الإلزامي.

الوفيات

■ صبيح أحمد سعيد الاصبحي، 64، شيع: الرجال: الفنطاس، ق 2، ش 19، م 10، النساء: العقيلة، ق 3، ش 327، م 21، ت: 60477474 – 99619042 – 50777426

■ ناصر عبدالعزيز البعيجان، 92، شيع: الرجال: ضاحية عبدالله السالم، ق 1، شارع هرم بن سنان، م 16، النساء: الخالدية، ق 4، ش 45، م 3، ت: 50009047 – 55333131

■ فضيلة براك عبدالمحسن الجيعان، ارملة، عبدالسلام صالح الهزاع، 79، التاسعة صباح اليوم، الرجال: بيان، ق 12، طريق 14، م 149، النساء: ضاحية جابر العلي، ق 2، ش 12، م 27، ت: 97822200 – 90906840

■ موزة عبدالله الفضالة، 78، شيعت، الرجال: العديلية، شارع دمشق، ديوان الفضالة، النساء: السرة، ق 4، شارع طارق بن زياد، م 822، ت: 94000050 – 65000661

■ فاطمة أحمد علي حسين، زوجة، عبدالنبي حسن الصراف، 74، شيعت: الرجال، مسجد البحارنة، الدعية، النساء: بنيدالقار، حسينية عاشور، عزاء النساء عصرا فقط اعتبارا من يوم الاثنين 25.11، ت: 99048921

■ سلطانه عزيز باقر، 79، شيعت، المنقف، ق 1، ش 160، م 10، ت: 55100415

■ محمد فجري محمد صقر الحجمي، 62، التاسعة صباح اليوم، الرجال: خيطان، ق 10 ش 6، م 19، النساء: العيان، ق 1، ش 52، م 1، ت: 99078118 – 99730040

■ طاهر معلوق جمعان العلي، 57، التاسعة صباح اليوم، الرجال: الدعية، حسينية بوعلبان، بجانب مركز شباب الدعية، النساء، مبارك الكبير، مسجد القدس، ق 7، ت: 55752575

■ محمد علي عبدالله جعفر، 75، بعد صلاة عصر اليوم، الرجال: ميدان حولي، شارع أحد، حسينية اشكنانية، النساء: الرميثية، ق 9، شارع أسامة بن زيد، ج 93، حسينية ام البنين الأربعة، عزاء النساء عصرا فقط، ت: 66511272 – 94929772 – 99236161

■ جاسر نايف جاسر البعيص الطيري، 67، بعد صلاة عصر اليوم، الرجال: النهضة، ق 1، ش 105، م 10، النساء: العارضية، ق 8، ش 7، ج 5، م 9، ت: 99073735 – 97635060

إنا لله وإنا إليه راجعون

AL-SABAH
الصباح
www.alsabahpress.com

إدارة التحرير:
تلفون: 24554750، 24554850، 24554950
فاكس: 24562200، 24564400
E-mail: editorial@alsabahpress.com

إدارة الإعلان:
تلفون: 24867300، 110، 24554950
فاكس: 24867040، 24564400
E-mail: advertising_alsabah@yahoo.com

إدارة التوزيع والاشتراكات:
تلفون: 24867300، 110، 24554950
فاكس: 24867040، 24564400
E-mail: distribution@alsabahpress.com

الكويت ص.ب: 588
الصفاة - الرمز البريدي 13006
P.O.Box: 588 Safat, 13006 Kuwait