AL-SABAH
الصباح
www.alsabahpress.com
يومية سياسية شاملة — تصدر عن شركة الصباح للصحافة والنشر والتوزيع
20 صفحة — 100 فلس

شطحة

الكويت تؤكد ضرورة إعادة النظر في التعامل مع تحديات القضية الفلسطينية.

- بلادنا تأتي على رأس قائمة الدول المساندة للجانب الفلسطيني.

بطحة

«البلدي»: تخصيص مساحات بفترة التخييم للمشاريع الصغيرة .

- فتح مجالات جديدة لشبابنا فعل محمود.

«فيسبوك» تصمم تطبيقاً لموظفيها .. «يتعرف على الوجوه»

«وكالات»: طورت شركة «فيسبوك» تطبيقًا للتعرف على الوجوه بين موظفيها سمح لهم بالتعرف على زملائهم وأصدقائهم من خلال توجيه كاميرات الهواتف الذكية إليهم، وذلك بغض النظر عن مواجهتها للعديد من مشكلات الخصوصية.

واعترفت منصة التواصل الاجتماعي بأنها قامت ببناء مثل هذا التطبيق الذي لم يتم إطلاقه علنا، وجادلت بأنها لا تستخدمه لتحديد هوية الأشخاص، وشككت في إمكانية أن يحدد التطبيق أي عضو في الشبكة الاجتماعية.

وكان تقرير صادر عن موقع Business Insider قد ذكر التطبيق لأول مرة، قائلا: إن التطبيق قد تم تطويره بين عامي 2015 و 2016، لكن الشركة أوقفته منذ ذلك الحين، وهو قادر على تحديد أي شخص على الشبكة الاجتماعية إذا كانت هناك بيانات كافية للقيام بذلك.

وقال متحدث باسم الشركة: تقوم فرقنا بانتظام بإنشاء تطبيقات لاستخدامها داخليًا كوسيلة للتعرف على التقنيات الجديدة، والتطبيق الموصوف هنا متاح فقط لموظفي فيسبوك، ويمكنه فقط التعرف على الموظفين وأصدقائهم الذين فعلوا ميزة التعرف على الوجوه.

ويسلط التطبيق الضوء على كيفية قيام منصة التواصل الاجتماعي بتجربة ميزات قد تزيد من قلق الأشخاص الذين يشعرون بالقلق إزاء خصوصيتهم.

وتلقت فيسبوك انتقادات لاستخدام التعرف على الوجه في الماضي، وكانت هناك تقارير في شهر أكتوبر من هذا العام بأن فريق أبحاث فيسبوك للذكاء الاصطناعي قد طور أداة تتعقب نظام التعرف على الوجه لتحديد هوية شخص ما في مقطع فيديو بشكل خاطئ.

ويستخدم نظام إلغاء تحديد الهوية، الذي يعمل أيضًا في مقاطع فيديو البث المباشر، التعلم الآلي لتغيير ميزات الوجه الرئيسية لموضوع ما في مقطع فيديو.

قيمتها تقارب المليار يورو.. لصوص يسرقون مقتنيات متحف ألماني

«وكالات»: قالت السلطات الألمانية، الاثنين، إن لصوصا نهبوا متحف «دريسدن جرين فاولت»، أحد أقدم المتاحف في العالم، والذي يضم كنوزا ومجوهرات «لا تقدر بثمن».

وذكرت وسائل الإعلام الألمانية، أن الأضرار الناجمة عن عملية النهب قد تصل إلى مئات الملايين من الدولارات.

وكتبت صحيفة «بي بيلد» الألمانية، أن قيمة المسروقات تقارب مليار يورو، وفق ما نقلت «الأسوشيتد برس».

وأوردت شرطة دريسدن، أن المحققين هرعوا إلى مكان الحادث، ويعتزمون تقديم مزيد من المعلومات على مدار اليوم.

وأوردت الصحيفة الألمانية، أن اللصوص تمكنوا من السرقة بعدما عطلوا مولدا كهربائيا في المنشأة، ثم قفزوا عبر النوافذ.

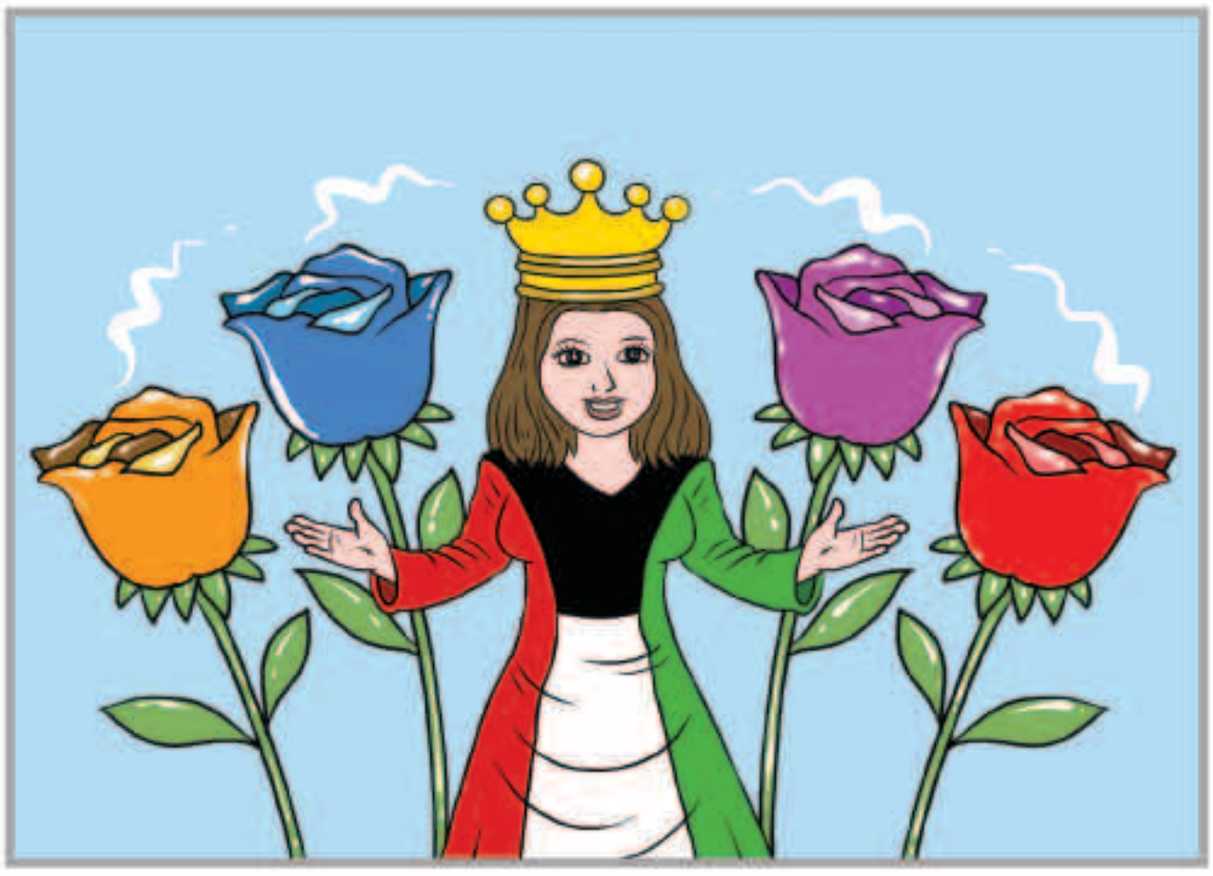

بين السطور

يا دارنا

يا دارنا يا ديرة العز والخير
يا اجمل بلاد الله واعز ديرة
انتي ذرانا لو تهب الاعاصير
وانتي سندنا بالليالي العسيرة
حاشاك وحاشا انه يجي منك تقصير
وانتي الفخر لاهل العقول البصيرة

المكلماني — meklemany@yahoo.com

طريق الحق

شعوبنا متعطشة للوحدة

مهرجان الموروث الشعبي منذ انطلاقته بمباركة صاحب السمو أمير البلاد استطاع اجتذاب كافة أبناء دول مجلس التعاون الخليجي سواء على مستوى المشاركين في المنافسات والمسابقات أوعلى صعيد الحضور الجماهيري والمشاركة في برامج وأنشطة القرية التراثية، والتي تستمر فعالياتها إلى شهر مارس القادم.

لاشك أن مهرجان الموروث الشعبي الخليجي الذي يقام سنويا في قرية صباح الأحمد التراثية يعد نجاح كبير للكويت بأسرها ،فمثل تلك المهرجانات الكويتية الخليجية التي تصنع الفرح وتجمع أهل الخليج على كلمة سواء وتقرب القلوب وتلغي الحواجز بين الشعوب هي مهرجانات وطنية صميمة ذات اهداف نبيلة وسامية.

مثل تلك المهرجانات الكبرى تحتاج إلى الدعم الإعلامي من مختلف الوسائل لانها تصب في صالح الكويت وصالح دول الخليج قاطبة،ولا أقل من أن يكون الدعم لهذه المهرجانات منطلقا من حب الخير للكويت وأهل الخليج.

لقد رأينا في السنوات الماضية كيف نجح مهرجان الموروث الشعبي في جمع أبناء الخليج في مكان واحد ،في ظل كمية طاغية من الحب والألفة بالرغم من القطيعة بين بعض دولها ،وهذا إن دل فهو دليل واضح على أهمية استمرار مثل تلك اللقاءات أبناء دول مجلس التعاون للتغلب على كل الخلافات التي سادت مؤخرا ولردم الهوة بين أوطاننا حتى يسهل فيما بعد تعزيز لحمة الشعوب المتعطشة للوحدة والتكامل.

عبدالرحمن العواد
abdulrahmman@yahoo.com

فيلم «فروزن2» يتصدر إيرادات السينما بأمريكا الشمالية

فريق عمل فيلم فروزن2 خلال عرضه الأول في لندن

«رويترز» : تصدر فيلم الرسوم المتحركة الجديد (فروزن2) إيرادات السينما بأمريكا الشمالية مطلع الأسبوع محققا 130 مليون دولار.

وتراجع فيلم الحركة والسيرة الذاتية (فورد في فيراري) عن الصدارة ليحتل المركز الثاني مسجلا 16 مليون دولار.

والفيلم بطولة مات ديمون وكريستيان بيل وجون بيرنثال وكاترينا بالف ومن إخراج جيمس مانجولد.

وجاء الفيلم الدرامي الجديد "يوم جميل في الجوار" (أبيوتيفول دي إن ذا نيبورهود) في المركز الثالث بمبيعات تذاكر قدرها 13.5 مليون دولار.

يقوم ببطولة الفيلم توم هانكس ومانيو ريس وتخرجه ماريال هيلر. واحتل الفيلم الحركة الجديد "21 جسرا" (21 بريدجيز) المركز الرابع بإيرادات 9.3 مليون دولار.

الفيلم بطولة تشادويك بوسمان وسيينا ميلر ومن إخراج بريان كيرك. وتراجع فيلم المغامرات الحربي التاريخي (ميدواي) من المركز الثاني إلى المركز الخامس محققا 4.7 مليون دولار.

تيلور سويفت تخرج بنصيب الأسد من حفل جوائز الموسيقى الأمريكية

«رويترز» : فازت تيلور سويفت بنصيب الأسد وانتزعت ستا من جوائز الموسيقى الأمريكية ليل الأحد لتتفوق على مايكل جاكسون الذي كان صاحب أكبر عدد من هذه الجوائز على الإطلاق.

وحصلت سويفت على أهم جائزة وهي جائزة أفضل فنان في العام وعلى أربع جوائز أخرى. وقال المنظمون إنها حصلت أيضا على جائزة (فنان العقد) الفخرية لتصل مجموع جوائز الموسيقى الأمريكية التي حصدتها على مدار حياتها الفنية إلى 29 جائزة وتتفوق على جاكسون الذي حصد 24 جائزة.

وقالت سويفت للحاضرين في الحفل الذي أقيم في لوس انجليس بعد أن أدت بعض أشهر أغانيها "كل ما يهمني هو الذكريات التي عشتها معكم أيها الرفاق.. أيها المعجبون على مر السنين".

كما فازت المغنية الصاعدة بيلي إيليش بجائزتي أفضل فنانة جديدة وأفضل فنانة لموسيقى الروك البديل بعد سنة رائعة تصدرت فيها قائمة أفضل الأغاني الأمريكية بأغنيتها "فتاة سيئة" (باد جيرل).

تيلور سويفت تحمل جائزتها

مواقيت الصلاة

الفجر	4.52
الشروق	6.14
الظهر	11.34
العصر	14.33
المغرب	16.52
العشاء	18.12

منحوتة جليدية تقتل طفلا في سوق عيد الميلاد

«وكالات»: لقي طفل صغير مصرعه، مساء أمس الأول، في سوق عيد الميلاد في مدينة لوكسمبورغ، على إثر سقوط منحوتة جليدية وتحطمها.

وقالت شرطة لوكسمبورغ في بيان إن منحوتة جليدية سقطت وتحطمت، مشيرة إلى أن كتلة من تلك المنحوتة الجليدية أصابت الطفل.

وأشار شهود عيان ووسائل إعلام محلية إلى أن الحادث وقع عند الساعة الثامنة ليلا، بحسب التوقيت المحلي، وأن فرق الإسعاف سارعت إلى مكان الحادث محاولة إنقاذ الطفل، واضطرت إلى نقله إلى المستشفى بسيارة إسعاف.

وقالت الشرطة إن إصابة الطفل كانت بليغة، وأنه توفي في سيارة الإسعاف، وفقا لوكالة فرانس برس.

وفتحت الشرطة تحقيقا في الحادث، كما وجهت نداء لشهود العيان المحتملين للتوضيح ملابسات الحادث، الذي وقع في سوق عيد الميلاد بمدينة لوكسمبورغ، بعد أيام قليلة على افتتاحه.

الجدير بالذكر أن مدينة لوكسمبورغ تنظم سنويا سوق عيد الميلاد الذي يستمر حتى الرابع والعشرين من ديسمبر من كل عام.

الأمم المتحدة تحذر من «المستويات القياسية» للغازات الدفيئة

«وكالات»: بلغت انبعاثات الغازات الدفيئة، المسبب الرئيسي للتغير المناخي، مستويات عالية قياسية العام الماضي، وفق ما أعلنت الأمم المتحدة أمس.

ودعت المنظمة الدولية العالم للتحرك السريع لضمان «مستقبل جيد للبشرية»، وفق ما نقلت «فرانس برس».

وقال رئيس منظمة الأرصاد الجوية بيتيري تالاس في بيان: «لا يوجد أي مؤشر على تباطؤ، ناهيك عن انخفاض، في تركيز الغازات الدفيئة في الجو، رغم جميع الالتزامات بموجب اتفاق باريس بشأن التغير المناخي».

وكانت خدمة رصد الأرض في الاتحاد الأوروبي «هيئة كوبرنيكوس»، قد قالت، إن متوسط درجات الحرارة في جميع أنحاء العالم في أكتوبر 2019، كان الأكثر حرارة لهذا الشهر منذ بدء تسجيل درجات الحرارة.

وقالت «هيئة كوبرنيكوس» إن شهر أكتوبر الماضي كان أكثر أشهر أكتوبر دفئا في التاريخ، مشيرة إلى أنه الشهر الخامس على التوالي الذي يحطم الرقم القياسي أو يقترب منه.

وتوقعت المنظمة العالمية للأرصاد الجوية في أغسطس، أن يكون العام 2019 بين أكثر 5 سنوات دفئا، بسبب تأثير التغير المناخي الذي يتوقعه العلماء.

انقلاب سفينة تحمل 14 ألف خروف في البحر الأسود

«وكالات»: يبذل عمال إغاثة جهودهم لإنقاذ 14 ألفاً و600 من الأغنام، التي كانت محمّلة على متن سفينة شحن انقلبت، أمس الأول، في البحر الأسود قبالة سواحل رومانيا.

وانقلبت سفينة الشحن «كوين هند» بعيد إبحارها من ميناء ميديا الروماني، فيما أنقذ الطاقم المؤلف من 20 سوريا ولبناني واحد إضافة إلى 32 رأس غنم.

وقالت آنا ماريا ستويكا وهي ناطقة باسم أجهزة الإنقاذ: «ما زالت عملية الإنقاذ مستمرة، نأمل في أن تكون الحيوانات في السفينة على قيد الحياة».

وذكرت أن رجال الإنقاذ الذين يدعمهم عناصر من الجيش والشرطة إضافة إلى غواصين كانوا يحاولون رفع السفينة التي ترفع علم بالاو وسحبها إلى الميناء. وطالبت جمعية مربي الماشية ومصدريها في رومانيا «إيسبوب» بإجراء تحقيق عاجل في هذا الحادث. وادعى جابريال باون من منظمة «أنيملز إنترناشونال» غير الحكومية أن السفينة كانت محملة فوق طاقتها، مضيفا أن «كوين هند» واجهت مشكلات بمحركاتها في ديسمبر الماضي.

الوفيات

■ جميلة مصطفى محمد اسحق، 57، شيعت، الرجال: ديوان الكنادرة ، الشعب، النساء: مشرف ، ق 5 ،ش 13 ، م 17 A، ت: 99991068 – 99067846

■ خليفة حمود قايد العدواني، 62، شيع، الرجال: ديوان العداوين، العمرية ، مقابل نادي التضامن، النساء: العمرية ، ق 4 ، ش 6 ، م 15، ت: 99444194 – 56688815 – 24766816

■ مريم محمد عبدالله الكندري، ارملة ، إبراهيم عبدالرحيم الكندري، 89، شيعت، الرجال: الشعب ، ديوان الكنادرة، النساء: الرميثية ، ق 12 ، شارع عبدالله بن الزبير ، ج 120 ، م 8، ت: 55553538 – 55600053

■ ماجدة حامد صالح الصقر، زوجة ، علي حسين علي الحوال، 62، شيعت، مشرف ، ق 2 ، ش 4 ، م 9، ت: 66595356

■ سهام رشدي سعيد الشوا، ارملة ، عادل عبدالفتاح نسيبه، 93، بعد صلاة عصر غد الثلاثاء، العديلية ، ق 3 ، ش 33 ، م 4، ت: 99757627

■ سعود احمد إبراهيم الدويسان، 84، شيع، الرجال: الشامية ، ق 9 ،ش 92 ، م 18، النساء: الشامية ، ق 9 ، ش 92 ، م 14، ت: 66066068

■ حسين عبدالرسول الشيخ إبراهيم، 65، شيع، الرجال: المنصورية ، ق 1 ، شارع جاسم الوزان ، حسينية الأوحد، النساء: المنصورية ، ق 1 ، ش 11 ، م 10 ، حسينية الزهراء، ت: 97666825 – 97948748

إنا لله وإنا إليه راجعون

AL-SABAH
الصباح
www.alsabahpress.com

إدارة التحرير:
تلفون: 24554750، 24554850، 24554950
فاكس: 24562200، 24564400
E-mail: editorial@alsabahpress.com

إدارة الإعلان:
تلفون: 24867300، 24554950.110
فاكس: 24867040، 24564400
E-mail: advertising_alsabah@yahoo.com

إدارة التوزيع والاشتراكات:
تلفون: 24867300، 24554950.110
فاكس: 24867040، 24564400
E-mail: distribution@alsabahpress.com

الكويت ص.ب: 588
الصفاة – الرمز البريدي 13006
P.O.Box: 588 Safat, 13006 Kuwait