AL-SABAH
الصباح
www.alsabahpress.com
يومية سياسية شاملة — تصدر عن شركة الصباح للصحافة والنشر والتوزيع
20 صفحة — 100 فلس

شطحة

تنطلق اليوم الاختبارات النهائية للفصل الدراسي الأول ومعها تنطلق دعواتنا لهم بالتوفيق والنجاح .

.. على بركة الله .

بطحة

نتمنى أن تستمر البلدية في جهودها الكبيرة لإعادة الوجه الحضاري إلى منطقة جليب الشيوخ .

.. رجاء .

«الحجارة المتحركة».. علماء يفسرون الظاهرة «الغريبة»

«وكالات»: لطالما حيرت ظاهرة الحجارة المتحركة الجيولوجية العلماء، غير أن باحثين وجدوا أدلة على أن هذه الظاهرة المتمثلة بانتقال الحجارة وتحركها من مكان إلى آخر، حدثت أيضا قبل ملايين السنين.

وحيرت الحجارة المتحركة، المعروفة أيضا باسم «الصخور المتزلقة»، علماء الجيولوجيا لأنها تتحرك، على ما يبدو، عبر الصحراء وتقطع مسارات طويلة دون تدخل بشري أو حيواني.

وتشتهر منطقة بحيرة «رايسترك بلايا» الجافة في وادي الموت في كاليفورنيا، بوجود هذه الحجارة المتحركة ومساراتها، بحسب ما ذكرت صحيفة «صن» البريطانية.

وفي محاولة لفهم سبب تحرك الصخور الثقيلة وتنقلها، ظهرت نظريات غير مثبتة تشير إلى أن السبب قد يكون الجليد أو الريح أو حتى البكتيريا، غير أن علماء الجيولوجيا الذين درسوا مسارات الصخور المتحركة يعتقدون، الآن، أنهم رصدوا أحد هذه المسارات على أحافير من آثار أقدام الديناصورات المحفوظة جيدا التي يزيد عمرها على 200 مليون عام.

وقدم عالم المستحاثات في جامعة كولومبيا بول أولسن، وفريقه، مؤخرا نتائج بحثهم، خلال اجتماع خريف 2019 للاتحاد الجيوفيزيائي الأميركي، حول المسار الطويل الذي يمكن رؤيته بين آثار أقدام الديناصورات، والذي لم يكن قد تم التركيز عليه من قبل.

ويظهر المسار بين آثار أقدام الديناصورات مثل «لطخة» على قطعة أثرية معروضة منذ العام 1896، وفقا لما ذكرته الصحيفة البريطانية. ودرس الباحثون كيفية تحرك الحجارة وانتقالها بين آثار أقدام الديناصورات، وناقشوا أن ما توصلوا إليه قد يكون دليلا على حدوث فترة تجمد قصيرة في أوائل العصر الجوراسي المبكر.

انفصال الممثل البريطاني كولين فيرث عن زوجته بعد ارتباط دام 22 عاما

«رويترز»: أعلن الممثل البريطاني كولين فيرث وزوجته الإيطالية أمس الأول انفصالهما بعد زواج دام 22 عاما.

لعب فيرث (59 عاما) دور الرجل الإنجليزي المتحكم في انفعالاته في أفلام مثل (لاف اكتوالي) "الحب الحقيقي" و(بريدجيت جونز دايري) "مذكرات بريدجيت جونز" ومسلسل (براين اند بريجيدس) "كبرياء وتحامل". وقد تزوج من معدة الأفلام الوثائقية ليفيا جوجيولي عام 1997.

وقال ممثلا الزوجين في بيان مشترك "انفصل كولين وليفيا فيرث. سيحتفظان بصداقة حميمة وسيظل يجمع بينهما حبهما لابنيهما. وهما ينشدان الاحتفاظ بالخصوصية، ولن تكون هناك تعليقات أخرى".

وفيرث واحد من أكثر الممثلين شعبية في بريطانيا، وقد نال جائزة أوسكار وجائزة جولدن جلوب عام 2011 عن دوره في فيلم (ذا كينجز سبيتش) "خطاب الملك" حيث لعب شخصية الملك جورج السادس.

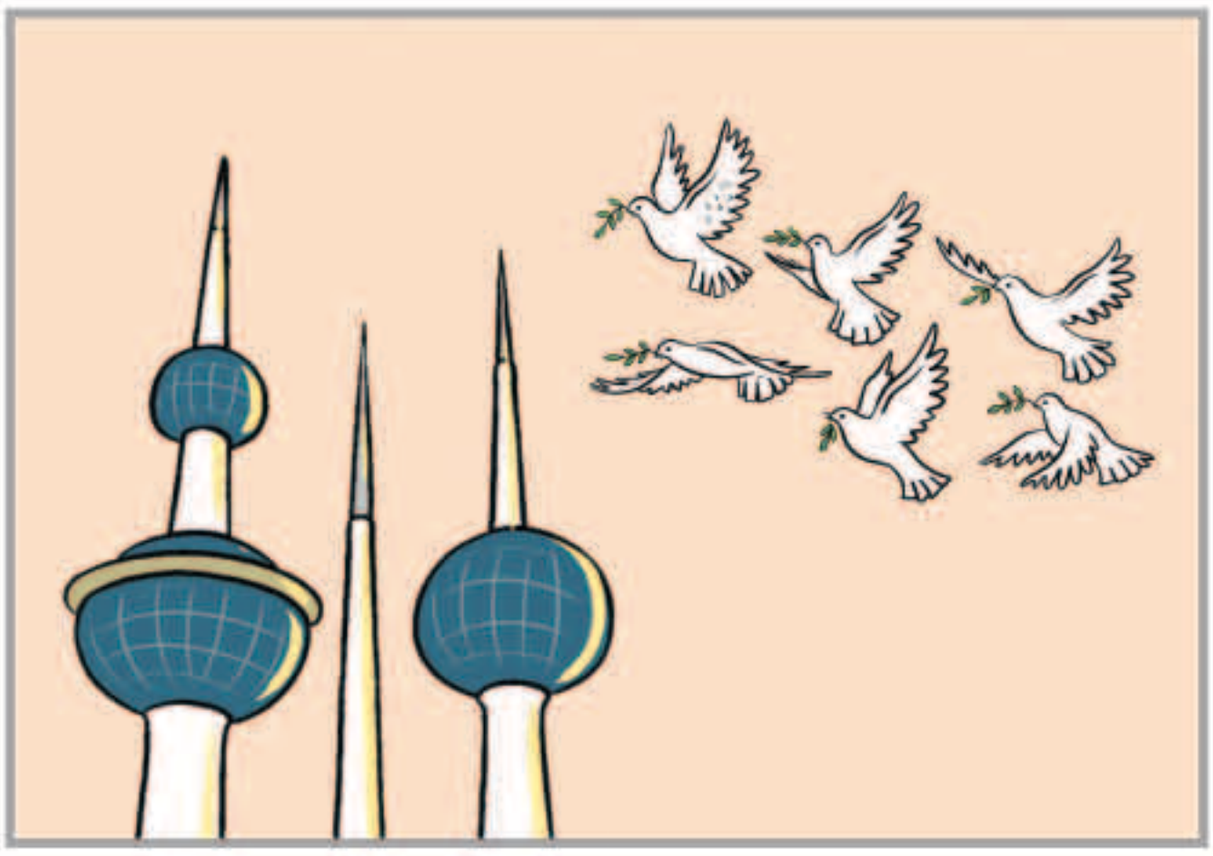

بين السطور

في ظل ابو ناصر

يـا دارنـا يـا ديـرة الـعـز والـخـيـر
يـا اجـمـل بـلاد الـلـه واعـز ديـرة
حـاشـاك وحـاشـا انـه يـجـي مـنـك تـقـصـيـر
وانـتـي الـفـخـر لاهـل الـعـقـول الـبـصـيـرة
انـتـي ذرانـا لـو تـهـب الاعـاصـيـر
وانـتـي سـنـدنـا بـالـلـيـالـي الـعـسـيـرة
فـي ظـل ابـو نـاصـر غـدا وضـعـنـا غـيـر
سـجـل لـه الـتـاريـخ اعـظـم مـسـيـرة

المكلماني
meklemany@yahoo.com

طريق الحق

فك التشابك

فيما ينتظر الجميع انتهاء سمو رئيس مجلس الوزراء الشيخ صباح الخالد من التشكيل الحكومي الجديد والإعلان عنه قريبا ..يعقد المواطنون على هذا التشكيل المرتقب الآمال ليقود دفة إدارة شؤون البلاد إلى ما فيه خيرهم وصلاح الأمور في كويتنا الغالية.

سمو رئيس مجلس الوزراء أكد خلال لقاءاته السابقة مع العديد من المسؤولين والأجهزة الرقابية والفاعليات الإعلامية والاجتماعية على أن «الجهاز الحكومي يقع عليه الدور الأكبر لترجمة توجيهات سمو أمير البلاد والتعاون في محاربة المفسدين وحماية المال العام».. ومن هنا يمكن أن نقرأ سبب تأخر التشكيل الذي يسعى الخالد إلى أن يكون قويا متماسكا لشن حرب بلا هوادة على الفساد والمفسدين وهذا بالطبع يحتاج إلى وزراء أكفاء قادرين على أداء الأمانة والقيام بالمسؤولية ومواجهة التحديات بجميع أنواعها وأشكالها.

المرحلة المقبلة هي مرحلة عمل وحركة دؤوبة ومستمرة من أجل إصلاح الأوضاع في الوزارت والجهات الحكومية،ولذلك نتمنى ان يبدأ سمو رئيس مجلس الوزراء بمعالجة الخلل في الهياكل التنظيمية ،وفك التشابك لوقف تداخل الاختصاصات حتى يكون كل شخص مسؤولاً عن أعماله وحتى تكون المحاسبة على الأعمال الموكلة للمسؤول نفسه، لا أشخاص آخرين.

إن تداخل الأعمال في الجهات الحكومية هي كارثة على الإدارة الحكومية ،فمثلا هناك وزارة الأشغال المسؤولة عن الطرق والتي تشترك معها «هيئة الطرق» في نفس المسؤولية،مما يوزع المهام ويشتت العمل ،وبالتالي تتشتت المسؤولية وتكون المحاسبة صعبة جدا.

عبدالرحمن العواد
abdulrahmman@yahoo.com

أصغر رئيسة وزراء في العالم: لست مثلا أعلى وهذا سر نجاحي

سانا مارين أصغر رئيسة وزراء في العالم

«وكالات»: تعد الفنلندية سانا مارين (34 عاما)، أصغر من يتولى رئاسة الوزراء في العالم، إلا أنها قالت لرويترز، أمس الأول، إنها لا تشعر بكونها «مثلا أعلى».

وعُينت مارين رئيسة للوزراء الثلاثاء الماضي، وبعد يومين وجدت نفسها كتفا إلى كتف مع الرئيس الفرنسي إيمانويل ماكرون والمستشارة الألمانية انغيلا ميركل وغيرهما في قمة للاتحاد الأوروبي يحضرها قادة الدول الأعضاء السبع والعشرين.

وابتسمت أورسولا فون دير لاين رئيسة المفوضية الأوروبية في وجه مارين، وحضنتها بحرارة عندما التقتا في القمة ببروكسل. وقالت مارين في مقابلة: «لا أشعر بأني مثل أعلى. ربما أكون كذلك بالنسبة للبعض لكننا جميعا بشر. ما يهم هو القضايا وليس من هم وراء القضايا التي نعمل جميعا عليها. أعتقد أن كل واحد مهم».

وذكرت مارين التي بدأت العمل السياسي وهي في منتصف العشرينيات، إنها اهتمت بتغير المناخ وخالجها شعور «بأن الجيل الأكبر لا يوليها لاهتمام الكافي»، مشيرا إلى أن «السر وراء نجاحها هو العمل الجاد».

ناشطة المناخ السويدية جريتا تونبري: أحتاج لاستراحة

ناشطة المناخ السويدية جريتا تونبري

«رويترز» : تقطع الناشطة السويدية الشابة جريتا تونبري العالم جيئة وذهابا بالسيارات والسفن والقطارات، من دون الطائرات، للمطالبة باتخاذ إجراء للتصدي لتغير المناخ. وهي الآن تحتاج لقسط من الراحة.

انضمت تونبري (16 عاما)، التي اختارتها مجلة تايم الأمريكية شخصية العام، إلى آلاف الطلاب المحتجين في مدينة تورينو بشمال إيطاليا أمس الأول للضغط على الحكومة من أجل مزيد من الجهد للحد من انبعاثات الكربون. وسافرت تونبري، التي ترفض ركوب الطائرات لما تسببه من زيادة في انبعاثات الكربون، بالقطار والسيارة من العاصمة الإسبانية مدريد بعد أن حضرت قمة الأمم المتحدة بشأن تغير المناخ. وكانت قد وصلت إلى أوروبا قبل أيام قليلة على متن طواف بحري بعد أن قضت شهورا في الولايات المتحدة ضمن الحملة على تغير المناخ. وهي الآن تحتاج قدرا من الراحة.

وقالت للصحفيين في تورينو "ساعود إلى بلادي لعطلة عيد الميلاد ثم أخذ للراحة في عطلة أخرى لأن المرء يحتاج إلى الراحة". وأضافت "خلاف ذلك لا يمكننا أن نواصل ما نفعله طول الوقت".

مواقيت الصلاة

الفجر	5.07
الشروق	6.32
الظهر	11.42
العصر	14.32
المغرب	16.51
العشاء	18.13

سرقة معلومات مصرفية.. بيانات الآلاف من موظفي «فيسبوك» في خطر

«وكالات»: أفادت وكالة «بلومبيرغ» بأن «فيسبوك» أعلمت موظفيها، أمس الأول، من خلال رسالة إلكترونية، بسرقة المعلومات المصرفية الخاصة بعشرات الآلاف منهم.

وذكرت «بلومبيرغ» أن البيانات المصرفية الخاصة بعشرات الآلاف من موظفي «فيسبوك» في أميركا قد سرقت، وذلك من خلال شخص استولى على أقراص صلبة خاصة بالشركة، كانت في سيارة أحد العاملين في الشركة الأميركية.

ووفق الرسالة التي تلقاها موظفو «فيسبوك»، فإن الأقراص التي تم الاستيلاء عليها لم تكن «مشفرة»، وقد كانت تحتوي معلومات مهمة مثل كشوفات مرتبات الموظفين وأرقام حساباتهم، فضلا عن آخر أربعة أرقام من حسابات ضمانهم الاجتماعي، بالإضافة إلى بيانات أخرى مثل المكافآت والأسهم.

وعرضت هذه السرقة وفق بيان خاص بالشركة، بيانات 29 ألف موظف عملوا في «فيسبوك» خلال العام الماضي للخطر.

وبحسب الشركة، فإن الأقراص المسروقة لم تحتوي على أي بيانات خاصة بمستخدمي موقع التواصل الاجتماعي.

رئيس الأرجنتين الجديد يفاجئ طلابه بالإشراف على امتحانهم النهائي

بوينس أيرس -«رويترز»: عاد رئيس الأرجنتين الجديد ألبرتو فرنانديز لوظيفته القديمة لبضع ساعات أمس الأول كي ينجز عملا لم يستكمله كأستاذ جامعي يشرف على الامتحانات النهائية.

وفاجأ فرنانديز، الذي أدى اليمين رئيسا للبلاد الثلاثاء الماضي، طلابه في جامعة بوينس أيرس عندما جاءهم ليشرف على امتحان مادة الجريمة والعدالة التي درسها لهم حين كان أستاذا في القانون قبل أن يسعى لمنصب رئيس الدولة هذا العام.

واصطفت قوات الأمن بأعداد كبيرة في ردهات كلية القانون عقب وصول فرنانديز (60 عاما) من القصر الرئاسي.

ولساعات، جلس الرئيس الذي كان يرتدي حلة ورابطة عنق أمام القاعة التي كان يلقي فيها المحاضرات والتي أدى الطلاب الامتحان النهائي، وعندما فرغ الطلاب التقطوا صورة جماعية معه.

وقالت الطالبة نادينا ناتيانا باساتيني "لم يعد مرشحا لمنصب الرئيس، بل هو رئيس الدولة. هذا شيء تاريخي، لن أراه مرة أخرى في حياتي". واحتفظ فرنانديز الذي لم يكن معروفا كثيرا في الأرجنتين قبل هذا العام بوظيفته الجامعية خلال الحملة الانتخابية التي فاز على إثرها يوم 27 أكتوبر على الرئيس المحافظ ماوريسيو ماكري الذي كان يسعى لإعادة انتخابه.

وفي سبتمبر أيلول سافر فرنانديز إلى مدريد لإلقاء محاضرات قال إنه التزم بإلقائها قبل ترشحه. واستمر في الإشراف على الامتحانات إلى حين إجراء الانتخابات في أكتوبر.

بركان نيوزلندا .. غواصون يبحثون عن ضحايا في مياه ملوثة

انفجر البركان في جزيرة «وايت آيلاند» بنيوزلندا «وكالات»: قالت شرطة نيوزيلندا، أمس، إن غواصين فتشوا في مياه ملوثة بالقرب من جزيرة وايت آيلاند البركانية، في محاولة لانتشال جثتين متبقيتين بعد ثوران بركان الأسبوع الماضي. وتلوثت المياه حول الجزيرة بفعل ثوران قوي للصخور والحمم البركانية والمواد الكيميائية على الجزيرة الاثنين الماضي، مما تسبب في الحد من الرؤية.

وبلغ عدد القتلى 14 شخصا لكنه قد يزيد، نظرا لأن الكثير من الضحايا في العناية المركزة، وأصيبوا بحروق شديدة.

وانتشلت ست جثث الجمعة بعدما هبط فريق عسكري يرتدي أفراده أقنعة واقية من الغاز وسترات حماية على الجزيرة غير المأهولة، وانتشلوا الجثث في عملية محفوفة بالمخاطر. وذكرت الشرطة أنه لم يتسن انتشال جثتين متبقيتين لكن جثة واحدة على الأقل شوهدت في المياه على مسافة لا تبعد كثيرا عن ساحل الجزيرة، حسبما نقلت «رويترز».

وقالت الشرطة في بيان سابق إنها لن تعود إلى الجزيرة لإجراء عملية بحث على الأرض اليوم السبت لكنها ستعود مستقبلا.

وذكرت وكالة جيونت لرصد المخاطر الجيولوجية في بيان السبت، أن هناك احتمالا بنسبة تتراوح بين 35 و50 في المئة بحدوث ثوران آخر يؤثر على منطقة تتجاوز فوهة البركان خلال الأربع والعشرين ساعة المقبلة، بعدما كانت هذه النسبة تتراوح بين 50 و60 بالمئة أمس الجمعة.

الوفيات

■ فوزية غلوم حسن حسين الجمالي، زوجة ، حيدر حمزه محمد حيدر، 62، شيعت، الرجال: الجابرية ، حسينية البلوش، النساء: الجابرية ، ق 5 ، ش 101 ، م 42، ت: 90002692 – 99099008

■ ماجد مطر هلال العتيبي، 30، شيع، الرجال: فهد الأحمد ، ق 4 ، ش 426 ، م 77، النساء: فهد الأحمد ، ق 1 ، ش 103 ، م 22، ت: 60055514 – 99809458

■ حسين محمد محمود الكندري، 79، شيع، الرجال: الشعب ، ديوان الكنادرة، النساء: العدان ، ق 7 ، ش 5 ، م 17، ت: 66604004

■ سارة فهد دينار العنزي، 18، شيعت، الرجال: العارضية ، ق 8 ، خلف محطة البنزين، النساء: العارضية ، ق 10 ، ش 2 ، ج 2 ، م 6، ت: 94468282 – 99900128

■ محمد عبدالكريم رمضان ابوجابر، 67، التاسعة صباح اليوم، الرجال: الدعية ، حسينية بوعليان ، مقابل الدسمة، النساء: صباح السالم ، ق 4 ، ش 17 ، م 12، العزاء عصرا فقط، ت: 60108868

إنا لله وإنا إليه راجعون

AL-SABAH
الصباح
www.alsabahpress.com

إدارة التحرير:
تلفون: 24554750، 24554850، 24554950
فاكس: 24562200، 24564400
E-mail: editorial@alsabahpress.com

إدارة الإعلان:
تلفون: 24867300، 24554950.110
فاكس: 24867040، 24564400
E-mail: advertising_alsabah@yahoo.com

إدارة التوزيع والاشتراكات:
تلفون: 24867300، 24554950.110
فاكس: 24867040، 24564400
E-mail: distribution@alsabahpress.com

الكويت ص.ب: 588
الصفاة - الرمز البريدي 13006
P.O.Box: 588 Safat, 13006 Kuwait