AL-SABAH
الصباح
www.alsabahpress.com
يومية سياسية شاملة — تصدر عن شركة الصباح للصحافة والنشر والتوزيع
20 صفحة — 100 فلس

شطحة

الكويت و قطر توقعان اتفاقية لتزويد البلاد بـ 3 ملايين طن من الغاز سنوياً لـ 15 عاماً.

- بالتوفيق .

بطحة

«السكنية» توافق على ترسية مشاريع شراكة مع القطاع الخاص.

- كفو.

بريطانيا تدرس استخدام «الدرونز» لنقل الدم والأدوية الضرورية

«وكالات»: في إطار خطة طموحة، تسعى السلطات الصحية البريطانية إلى اعتماد إيصال عينات الدم وأدوية العلاج الكيميائي التي تحتاجها المستشفيات في حالات الطوارئ، بواسطة الطائرات المسيرة «الدرونز».

ويأتي هذا المسعى بهدف اختصار الوقت الضروري بين المستشفيات وعيادات الجراحة العامة ومراكز الطوارئ، وفقا لما ذكرته صحيفة «صن» البريطانية.

وإذا نجحت التجارب، يمكن استخدام هذه الوسيلة في جميع مجالات الخدمات الصحية، مما يوفر مئات الملايين من الدولارات سنويا، إضافة إلى إنقاذ الأرواح.

وجاء اقتراح استخدام الطائرات المسيرة في تسريع تقديم العلاج للحالات الطارئة والعمليات الجراحية الميدانية وخدمات الطوارئ من قبل شراكة بين 4 من مجالس الساحل الجنوبي تعرف باسم «سولنت ترانسبورت» المعنية بتحسين وتطوير البنى التحتية لخدمات النقل.

وترغب «سولنت ترانسبورت» في أن تغطي الطائرات المسيرة مسافة 24 كيلومترا بين مستشفى ساوثهامبتون العام ومستشفى الملكة إلكساندرا في بورتسموث، ومستشفى سانت ماري في جزيرة وايت. وبحسب الخطة، ستنقل الطائرات المسيرة أيضا عينات دم من الضروري اختبارها في غضون ساعات قليلة، لكنها في الظروف العادية كانت ترتبط بحركة العبارات بين الجزيرة والساحل البريطاني الجنوبي أو في زحمة السير أثناء نقلها بين المستشفيات برا. وطلبت «سولنت ترانسبورت» من وزارة النقل تصريحا لإجراء تجارب النقل بواسطة الطائرات المسيرة، حيث ستكون حمولتها وهمية في البداية قبل أن تجري تجارب باستخدام أدوية وعلاجات ووحدات دم حقيقية.

ومن شأن هذه الخطوة، إذا ما نجحت، أن توفر ما لا يقل عن مليار دولار في تكاليف النقل العام، ستضاف إلى الاقتصاد بحلول العام 2035.

«الخارجية» النمساوية تتعرض لهجوم إلكتروني «خطير»

«وكالات»: تعرضت أنظمة الكمبيوتر التابعة لوزارة الخارجية النمساوية «لهجوم سيبراني خطير»، حسبما أعلنت وزارتا الخارجية والداخلية في بيان، مساء أمس الأول.

وجاء في البيان أنه «نظرا إلى خطورة الهجوم وطبيعته، لا يمكن استبعاد أن يكون الأمر متعلقا بهجوم موجه من قبل دولة».

وأشار البيان إلى أن الهجوم كان «قيد التنفيذ»، حسبما نقلت «فرانس برس».

وقالت الوزارتان إنه في مواجهة الهجوم «الذي تم رصده سريعا جدا، تم اتخاذ تدابير فورا وإنشاء «لجنة تنسيق».

واختتم البيان بالقول: «في الماضي، كان بعض الدول الأوروبية هدفا لهجمات مماثلة»، دون الكشف عن مزيد من التفاصيل.

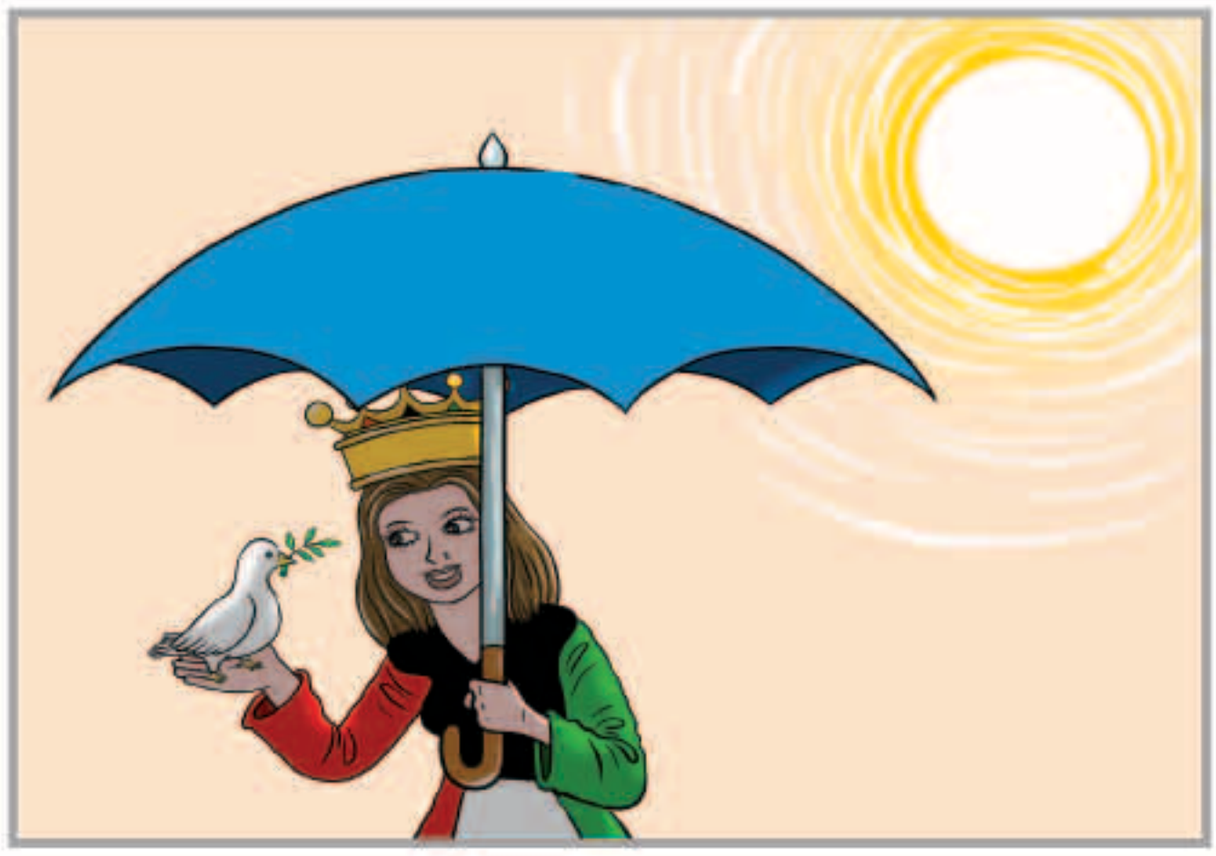

بين السطور

يا رب !

بلدنا يا سندنا يا هوانا
يا أجمل ما خلق ربي من بلاد
شيوخك عز وشعبك ما توانا
وناسك خير ناس ، واهلك أجواد
عسى الله يحفظ الديرة ذرانا
ويحفظ هالبلد من كل حساد

المكلماني
meklemany@yahoo.com

طريق الحق

الحذر واجب

أحداث جديدة تشهدها المنطقة بعد استهداف القوات الأمريكية في العراق لقائد فيلق القدس الإيراني قاسم سليماني وقتله بالإضافة إلى مجموعة كانت برفقته من بينهم أبو مهدي المهندس قائد الحشد الشعبي العراقي.

هذه الأحداث المتسارعة تطورت إلى تهديدات متبادلة بين واشنطن وطهران ،حيث لم تتوقف الأخيرة منذ مقتل سليماني عن التأكيد على أنها ستنتقم،وسيكون انتقامها عنيفا ويشمل المصالح الأمريكية في المنطقة، بينما أكد الرئيس الأمريكي في حسابه على تويتر أن بلاده أعدت 52 هدفا في طهران سيتم استهدافها بقوة في حال أقدمت إيران على تنفيذ تهديداتها.

كل ماسبق جعل المنطقة على صفيح ساخن وأجبر حكومات الدول على اتخاذ إجراءات احترازية لمواكبة الأمر.

الكويت مثل باقي الدول أعلنت عن استعدادها من خلال تفعيل خطط الطوارئ،ونحن بدورنا ندعو المسؤولين وعلى رأسهم سمو رئيس مجلس الوزراء الشيخ صباح الخالد أن يكون الاستعداد مختلفاً من حيث الخطط والتنفيذ،لأن الأمر بات وشيكا،وكل التحليلات تشير إلى أن حربا ستقع في المنطقة،«نسأل الله أن لايحدث ذلك وأن يحفظ الجميع من شر الحروب».

عموما ..«الأعمى يمكن أن يرى ذلك» ولابد أن يكون الاستعداد كبيرا ومحبوكا ..فحتى لو لم تقم الحرب ،سنكون على الأقل قد قمنا بما هو مطلوب منا بالشكل الصحيح لتأمين سلامة المواطنين والمقيمين وحفظ أمان الوطن واستقراره وسيادته.

«اللهم احفظ الكويت وشعبها وكل من يتواجد على أرضها من كل مكروه»

عبدالرحمن العواد
abdulrahmman@yahoo.com

توقيف زوج الفنانة نانسي عجرم بعد قتله لصا مسلحا

نانسي عجرم وزوجها فادي

«وكالات»: أصدر القضاء اللبناني، أمس، قرارا بتوقيف زوج الفنانة نانسي عجرم، فادي الهاشم، إثر قيامه بإطلاق النار، وقتل سارق، تسلل إلى منزله في قضاء كسروان.

وأوردت وكالة الأنباء اللبنانية، أن المدعية العامة الإستئنافية في جبل لبنان القاضية هادة عون، أصدرت قرار التوقيف لأجل اتخاذ الإجراءات القانونية.

ودخل شخص متلثم إلى فيلا الفنانة نانسي عجرم في «نيو سهيلة كسروان»، بهدف السرقة، مدججا بمسدس تمكن بواسطته من إبعاد ثلاثة حراس شخصيين للمنزل.

وما إن أشهر السارق المسدس الذي تبين فيما بعد أنه مزيف، حتى أخاف الحراس ودخل المنزل، ولم يتمكن زوج عجرم من إبعاد السارق رغم التفاوض معه ومحاولة إقناعه بأخذ المال والانصراف. وواصل السارق طريقه إلى غرفة تنام فيها بنات نانسي عجرم، مهددا بقتل من يعترض طريقه بمسدسه، وعندما ألح على التوجه الى غرفة البنات، حاول زوج عجرم ثنيه عن ذلك. وفي هذه اللحظة، أطلق زوج الفنانة النار على السارق مما أدى إلى مقتله على الفور، وحضرت إلى المكان عناصر من القوى الأمنية والأدلة الجنائية.

بيع سمكة تونة عملاقة بـ 1.8 مليون دولار

كيمورا اشترى التونة ذات الزعانف الزرقاء بنحو مليوني دولار.

«وكالات»: بيعت سمكة تونة ذات زعنفة زرقاء بسعر يقترب من مليوني دولار في أول مزادات العام 2020، في سوق تويوسو للأسماك، في العاصمة اليابانية.

وقالت هيئة الإذاعة والتلفزيون اليابانية، إن إحدى أسماك التونة ذات الزعانف الزرقاء بيعت بسعر وصل إلى 1.8 مليون دولار.

وأوضحت الهيئة أن سمكة التونة الليونية هذه تم اصطيادها قبالة ساحل مقاطعة أوموري، شمالي البلاد، ويصل وزنها إلى 276 كيلوغراما، أي أن سعر الكيلوغرام الواحد منها بلغ حوالي 6476 دولار. وأضافت هيئة الإذاعة والتلفزيون اليابانية أن المشتري هو مالك سلسلة مطاعم «سوشي زانماي» الشهيرة كيوشي كيمورا، وهو نفسه الذي اشترى أغلى سمكة تونة ذات زعنفة زرقاء في التاريخ ببداية العام الماضي، حسبما نقلت «رويترز».

وكان كيمورا قد دفع سعرا قياسيا بلغ نحو 3 ملايين دولار، في أول مزاد في العام 2019، لشراء سمكة تونة، والذي كان أول مزاد منذ نقل سوق تسوكيجي الشهير في طوكيو إلى موقع جديد على الواجهة البحرية للمدينة.

مواقيت الصلاة

الفجر	5.20
الشروق	6.45
الظهر	11.55
العصر	14.45
المغرب	17.05
العشاء	18.27

سمكة قرش تقتل رجلا بأستراليا .. والجثة لا تزال مفقودة

«وكالات»: قتلت سمكة قرش رجلا، أمس، أثناء ممارسته الغوص بالقرب من إسبرانس قبالة ساحل ولاية أستراليا الغربية، التي تعد أكبر ولايات أستراليا من حيث المساحة.

وقد قع الهجوم عندما كان الرجل يغوص قرب قاربه عند كول إيلاند قبالة إسبرانس بعد الساعة الواحدة مساء مباشرة، ولم يتم العثور على جثته حتى الآن.

وأكدت دائرة الصناعات الأولية وقوع الهجوم، قائلة إن «رجلا أصيب بجروح قاتلة بعدما نهشته سمكة قرش بيضاء». وقالت الشرطة إن امرأة كانت على متن القارب عولجت من الصدمة. وأوضح متحدث باسم الشرطة الأسترالية أن «شرطة إسبرانس ومتطوعي الإنقاذ البحري في أستراليا الغربية انتشروا في المنطقة على متن سفن الإنقاذ البحري، وما زالوا يبحثون في المحيط عن الضحية».

وكان هذا هو الهجوم القاتل السادس عشر لأسماك القرش قبالة ساحل ولاية أستراليا الغربية منذ عام 2000.

وفي أبريل 2017، لقيت ليتيسيا بروير (17 عاما) حتفها بعد أن هاجمها قرش أبيض كبير أثناء ركوبها الأمواج مع والدها قبالة إسبرانس.

بحيرة غامضة تبتلع حطام سفينة بعدما لفظته

«وكالات»: بعد أقل من شهر ونصف من ظهور حطام سفينة عمرها أكثر من 100 عام، في بحيرة ميتشيجان الأمريكية، بدا أن البحيرة الغامضة تعمل على ابتلاع الحطام مرة أخرى.

وكشفت شبكة «فوكس نيوز» الأمريكية أن السفينة التي لفظتها البحيرة في أواخر نوفمبر الماضي أخذة في الغرق مجددا.

وجرى اكتشاف حطام السفينة بعد عاصفة ضربت قبالة ساحل موسكيغون، قبل عيد الشكر الماضي. وتقول السلطات إن حطام السفينة آخذ في الغرق، حيث اختفى نحو ثلثه تقريبا تحت سطح الماء، مضيفة أنه من المتوقع أن تغرق بشكل كامل في بضعة أشهر. وتابعت: «بناء على الحطام الموجود، نرجح أن يكون الحطام لبارجة حربية، ونعتقد أنها غرقت في الثلاثينيات».

وكان الباحثون توقعوا مكان تواجد حطام السفينة قبل 8 سنوات، بالاعتماد على الرسومات وبعض الخرائط.

وحسب «فوكس نيوز»، فإن السفينة كانت تحمل رافعة تابعة لشركة «بوكيروس إيري» الأمريكية، يعود تاريخ تصنيعها إلى عام 1915 على ما يبدو.

وتواصل «بحيرة ميشيجان» الكشف عن العديد من أسرار غرق السفن، حيث تم مؤخرا أيضا اكتشاف حطام مركب شراعي، غرق في عام 1891. كما اكتشف مؤخرا قرب جزيرة بيغر في شمال البحيرة، اثنان من القوارب التي تعود لحقبة الحرب الأهلية.

ذبح 8 أسود بسبب السحر الأسود

«وكالات»: استيقظ أحد الأشخاص الذي يدعى «بلوم» والمقيم بجنوب أفريقيا، مستغربا من عدم سماع صوت زئير الأسود الخاصة به كالمعتاد كل يوم، وعندما ذهب إلى العرين اكتشف اختفاء 8 منهم.

تتبع «بلوم» آثار جر على الأرض إلى خلف جدار قريب حيث وجد الحيوانات الثمانية مذبوحة، ووجدهم بلا وجوه ولا مخالب ولا أنوف ولا أسنان، وذلك بهدف استخدامها في «وصفات» من السحر الأسود، ووفقا لصحيفة «صن» البريطانية، فقد بدأت عملية سلخ وجوه هذه الأسود بعد أن أقدم صيادون على قتلها بواسطة تقديم دجاج مسموم لها.

وقال «بلوم» حسب ما جاء بسكاي نيوز: «لقد قاموا بقطع أقدام الأسود من أجل مخالبها ومقدمة وجوهها من أجل أسنانها»، مضيفا أن المشهد «كان رهيبا ولا يمكن تصديقه».

وقال إن «من القسوة أن نرى حيوانات مفترسة رائعة ملقاة والذباب يملأ منطقة الوجه والأقدام»، وأشار إلى أن اثنتين من أنثى الأسود، تم قتلهم بعد نحو 24 ساعة على ولادة أشبالها، وأنهما كانتا بصدد ولادة 3 أشبال أخرى لكل منهما.

وذكر أن هناك 4 مجموعات من آثار الأقدام، ما يعني أن من نفذ المذبحة بحق الأسود هم 4 صيادين، كانوا قد اجتازوا الأسوار والحواجز الكهربائية وصولا إلى هذه الحيوانات.

الوفيات

■ أمينة راشد علي سهل، أرملة/فهد جاسم العبدالهادي، 90 عاما، (شيعت)، رجال: الروضة، ق5، ش أحمد السبيعي، م5، تلفون: 99020385، 99449977، نساء: بيان، ق7، ش الأول، ج9، م14، تلفون: 99663635.

■ سبيكة أحمد محمد القانم، 88 عاما، (شيعت)، رجال: الفيحاء، ديوان القانم، ق2، تلفون: 99898294، نساء: الدعية، ق4، ش المتوكل، م5، تلفون: 99812008.

■ طه محمد خلف مال الله، 83 عاما، (يشيع بعد صلاة عصر الغد)، رجال: بيان، ق6، ش4، م27، تلفون: 99585525، نساء: الشامية، ق8، ش عبدالله الجرن، م7.

■ فاطمة علي حسين محمد بشتي، أرملة / عبدالخضر حسن علي عيدان، 81 عاما، (شيعت)، رجال: مبارك العبدالله، مسجد الوزان، تلفون: 99040450، نساء: بنيد القار، حسينية عاشور، تلفون: 97778780.

■ شريفه حمد عبدالعزيز الدارمي، 72 عاما، (تشيع عند التاسعة من صباح الغد)، رجال: قرطبة، ق2، ش الأول، ج2، م49، تلفون: 66463636، نساء: الزهراء، ق6، ش45، م36.

■ بيبي باقر شعبان، 97 عاما، (تشيع عند التاسعة من صباح الغد)، ميدان حولي، الحسينية الإشكنانية، تلفون: 99625661.

■ حمد منصور حجي حسن، 22 عاما، (يشيع بعد صلاة عصر الغد)، رجال: ضاحية السلام، ق1، ش127، م37، تلفون: 55745577، نساء: الرميثية، ق3، ش30، م16.

■ خالد سعود سعد الصواغ، 57 عاما، (يشيع بعد صلاة عصر الغد بمقبرة صبحان)، رجال: عبدالله مبارك، ق2، ش233، م7، تلفون: 99787749، نساء: فهد الأحمد، ق4، ش42، م24، تلفون: 99454455.

إنا لله وإنا إليه راجعون

AL-SABAH
الصباح
www.alsabahpress.com

إدارة التحرير:
تلفون: 24554750، 24554850، 24554950
فاكس: 24562200، 24564400
E-mail: editorial@alsabahpress.com

إدارة الإعلان:
تلفون: 24867300، 24554950.110
فاكس: 24867040، 24564400
E-mail: advertising_alsabah@yahoo.com

إدارة التوزيع والاشتراكات:
تلفون: 24867300، 24554950.110
فاكس: 24867040، 24564400
E-mail: distribution@alsabahpress.com

الكويت ص.ب: 588
الصفاة - الرمز البريدي 13006
P.O.Box: 588 Safat, 13006 Kuwait