AL-SABAH
الصباح
www.alsabahpress.com
يومية سياسية شاملة — تصدر عن شركة الصباح للصحافة والنشر والتوزيع
20 صفحة — 100 فلس

شطحة

«الداخلية» تجدد إقامات العاملين في القطاع الأهلي إلكترونيا بداية مارس .

- خطوة ممتازة .

بطحة

«الصحة» تقوم بمجهود كبير في ضبط سوق الأدوية وتقويمه .

- كفو .

عالمة: الاحتباس الحراري يسبب ذوبانا «لا رجوع فيه» لثلوج القارة القطبية الجنوبية

سيدني - «رويترز»: قالت عالمة أسترالية متخصصة في المناخ أمس الأول إن ظاهرة الاحتباس الحراري تقود إلى ذوبان واسع النطاق "لا رجوع فيه" لثلوج القارة القطبية الجنوبية وإن تطهير الغلاف الجوي من الكربون هو الحل الوحيد لإبطاء الأمر.

وأضافت زوي توماس، الباحثة في جامعة نيو ساوث ويلز والتي تنتمي لفريق دولي من العلماء نشر بحثا عن ذوبان ثلوج القارة القطبية الجنوبية مؤخرا، أن النشاط الإنساني كثف الاحتباس الحراري في الآونة الأخيرة مما قد يؤدي إلى هذا الذوبان الواسع.

وأظهرت الدراسة أن العالم قد يفقد معظم الجزء الغربي من الصفيحة الجليدية للقارة القطبية الجنوبية، الذي يقبع على قاع البحر وتحفه الثلوج الطافية، في عالم أكثر دفئا.

وقالت توماس لرويترز "ما نشهده بالجزء الغربي من الصفيحة الجليدية بالقارة القطبية الجنوبية هو أنه بمجرد وصول الذوبان الذي بدأ إلى حد معين فإنه سيستمر بالرغم من محاولاتنا إيقافه".

وأضافت أن الشيء الوحيد الذي يمكنه إبطاء ذوبان الجليد هو أن تبدأ الاقتصادات في أرجاء العالم في تخليص نفسها من الكربون.

وتابعت قائلة "بمجرد التزامنا بمستقبل خال من الكربون سيكون بمقدورنا البدء في التفكير في الخيارات الممكنة لمحاولة التخلص من الكربون في الغلاف الجوي".

وتعهدت اقتصادات متقدمة كثيرة بخفض انبعاثات الكربون إلى الصفر بحلول عام 2050 إلا أن الكثيرين يرون أن أستراليا تتلكأ في ذلك بالرغم من أنها عانت في الآونة الأخيرة من أحد أسوأ مواسم الحرائق التي شهدتها على الإطلاق.

أسد ينقض على طفلة.. ولكمة «هائلة» تحسم كل شيء

«وكالات»: برهن رجل أمريكي على شجاعته الفريدة، عندما انقض على أسد جبلي في الوقت المناسب، لينقذ طفلة في السادسة من عمرها، تعرضت لهجوم من قبل الحيوان المفترس.

ذهبت مجموعة من البالغين والأطفال للمشي في متنزه بمنطقة سانتا كلارا بولاية كاليفورنيا، عندما فاجأهم أسد جبال وهاجم الطفلة، مما دفع أحد الرجال في المجموعة للاندفاع نحو الحيوان، وتوجيه لكمة إلى ضلوعه.

أما بقية الموجودين فقاموا بإحداث أصوات مرتفعة لإخافة الأسد، وقد نجحت الخطة بالفعل، وفر الأسد هاربا.

ولم تتعرض الطفلة سوى لإصابات طفيفة، فيما تم إغلاق المتنزه بحثا عن الأسد، وفق ما ذكر موقع «سي إن إن».

وأصدر متنزه «Rancho San Antonio County Park» بيانا وجه فيه نصائح للناس بشأن الطريقة المثلى للتصرف، في حال واجههم أسد جبال.

وقال البيان إنه يجب على الشخص أن يضخم من وقفته ويصدر أصواتا مرتفعة في حال صادف أسدا جبليا، فيما يجب عليه أن يتجنب أن يدير ظهره للحيوان المفترس.

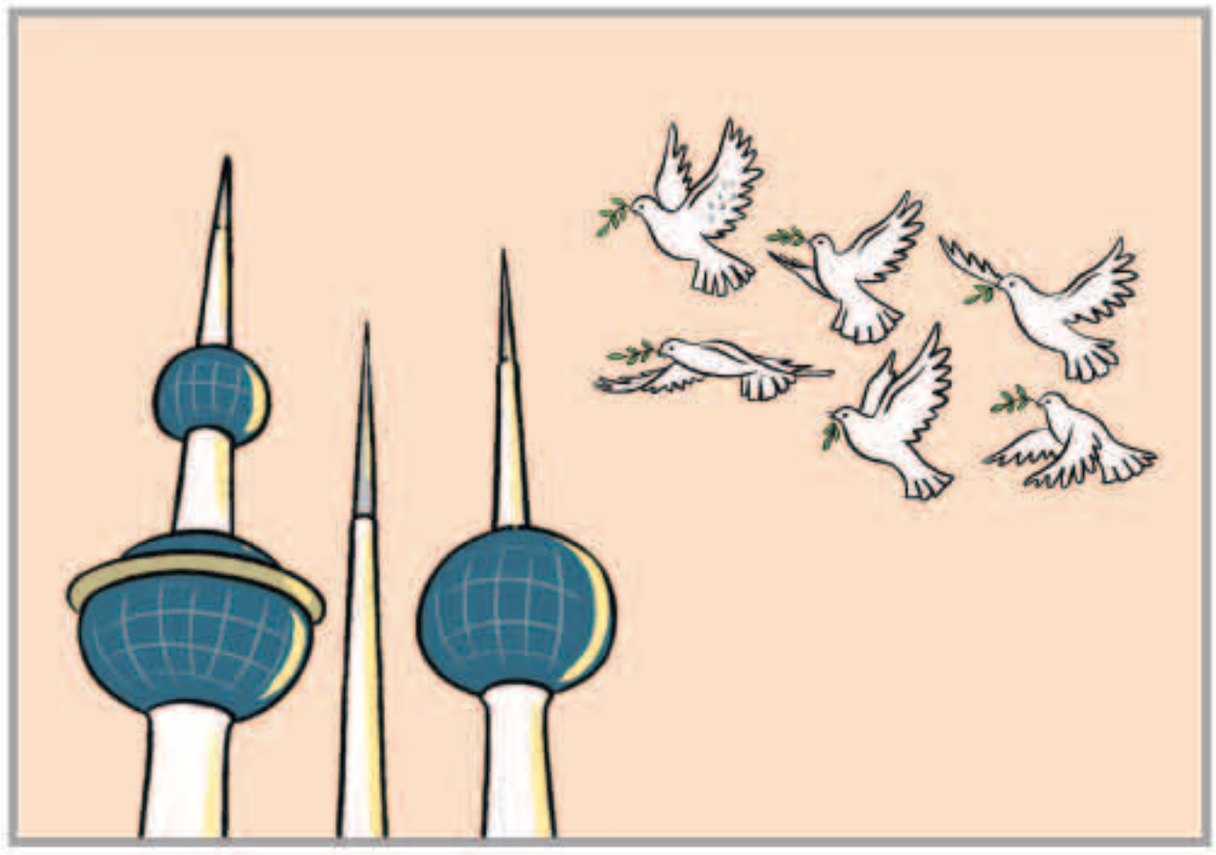

الملكة إليزابيث تعاقب هاري وميجان من جديد

«وكالات»: يبدو أن قرار الأمير البريطاني هاري وزوجته الممثلة الأمريكية ميجان ماركل اعتزال الحياة الملكية سيكون له كثير من التداعيات السلبية على مستقبلهما، وآخرها مناقشة الملكة إليزابيث منعهما من استخدام علامة «ساسكس رويال» كاسم لأعمالهما التجارية.

وحسب صحيفة «تليجراف» البريطانية، فإن بعد قرار الزوجين التخلي عن صفتهما الملكية واستقلالهما ماليا واختيارهما الانتقال إلى أمريكا الشمالية مع ابنهما أرتشي، لم يعد من اللائق مواصلة استخدامهما مصطلح «ملكي» في مشاريعهما التجارية.

وأضافت: «لذا تناقش الملكة إليزابيث الثانية وكبار المسؤولين قرار منعهما من استخدام علامة (ساسكس رويال) التجارية كاسم لأعمالهما التجارية أم لا فربيا».

وفقا لـ«تليجراف»، يُعتقد أن هذا التطور سيمثل ضربة قوية لدوقي ساسيكس، خاصة بعد إنفاقهما عشرات الآلاف من الجنيهات على إنشاء مؤسستهما الخيرية غير الربحية وعلامتهما «ساسكس رويال».

الملكة إليزابيث مع هاري وميجان ماركل

طريق الحق

بيد من حديد!

كل فترة نسمع تصريحات المسؤولين حول الضرب بيد من حديد على رؤوس الفساد نزداد قناعة أن «لاضرب ولاحديد» في الموضوع انما مجرد تصريحات نارية لتهدئة الرأي العام وامتصاص غضب المواطنين.

بصراحة .. الفساد الذي أطل برأسه على حين غرة في البلاد .. وكأنه يقول:» أنا أقوى من أي جهود تبذل لاجتثاثي..ولا أحد يستطيع هزيمتي» وما ذلك بمستبعد إذا أخذنا بالحسبان عدد الحالات التي أفلتت بسرقاتها ومنها على سبيل الذكر لا الحصر المدير السابق للتأمينات الاجتماعية والذي استولى على مبلغ هائل وذهب إلى ربوع أوروبا ليسرح ويمرح هناك ويمثل دور الاقطاعي الثري الذي يصرف أمواله على ملذاته وسعادته.

نحن متفائلون بسمو رئيس مجلس الوزراء .. فقد وعد مرارا وتكرارا منذ استلامه مهام إدارة الحكومة بتحقيق خطوات ملموسة للقضاء على الفساد ومحاربة الفاسدين، ونحن متشوقون أن نرى بعض مظاهر الشدة والحزم لوقف آلة الفساد المدمرة ومحاربة المفسدين الذين لاضمير لهم والقضاء على الرشوة التي تفتك بالمجتمعات.

رئيس الوزراء يوم أدائه القسم أمام صاحب السمو نال شهادة قيمة من سمو الأمير بنظافة ثوبه وهذه الشهادة شكلت له دفعة قوية نحو الانجاز والتحرر في العمل ..ونتمنى أن ينطلق سموه من هذه الشهادة نحو تحقيق التطلعات بإطلاق حرب شعواء لاهودة بها على الفساد وسيجد تأييداً شعبياً كبيراً وتفاعلاً هائلاً من قبل جميع الشرفاء.

عبدالرحمن العواد
abdulrahmman@yahoo.com

نصف مليون دولار أنفقها زعيم كوريا الشمالية لشراء خيول روسية

الزعيم الكوري وزوجته وكبار المسؤولين العسكريين وسط الثلوج

«وكالات»: أنفقت كوريا الشمالية أكثر من 500 ألف دولار على استيراد الخيول من روسيا خلال العقد الماضي، حسب بيانات جمركية.

وأفادت بيانات للجمارك الروسية، راجعتها وكالة رويترز، بأن الدولة المنعزلة التي نشرت صورة لزعيمها كيم جونج أون يمتطي صهوة جواد أبيض وسط الثلج العام الماضي، أنفقت 75.5 ألف دولار عام 2019 لاستيراد 12 جوادا أصيلا. وقالت الوكالة إن عمليات الشراء تعني أن بيونج يونج تعزز قطيع الجياد، حيث كان لها تاريخ في شراء الخيول عالية الثمن من جارتها الروسية.

وتمثل الإضافة الجديدة أكبر عملية شراء للخيول الروسية في كوريا الشمالية منذ عام 2015، عندما بقع النظام الكوري الشمالي 192.2 ألف دولار مقابل 61 جوادا. واستوردت البلاد ما لا يقل عن 138 حصانا بين عامي 2010 و2019 بتكلفة 584.3 ألف دولار.

وجاءت عمليات الشراء في الوقت الذي تواصل فيه بيونج يانج الضغط من أجل تخفيف العقوبات عن برامجها النووية والصاروخية.

«سبيس إكس» تنظم رحلة لـ 4 سياح إلى الفضاء

«إفي»: أعلنت شركة النقل الفضائي «سبيس إكس» وشركة «سبيس ادفنشر» لسياحة الفضاء اتفاقهما أمس الأول على إرسال أربعة أشخاص إلى الفضاء على متن المكوك «كرو دراغون». وسيتمكن السياح الذين يسافرون رفقة شركة الثري الجنوب افريقي إيلون ماسك و «سبيس ادفنشر»، التي تنظم رحلات إلى محطة الفضاء الدولية ومدار القمر، رؤية الأرض «بطريقة لم يحظ بها أحد منذ برنامج جيميناي».

وقال جوين شوتويل رئيس «سبيس إكس» في بيان: «ستمهد هذه المهمة التاريخية الطريق لتكون رحلات الفضاء ممكنة لجميع من يحلم بذلك».

كان برنامج «جيميناي» يتكون من مهمات تستغرق كل منها أسبوعين وتمكن رواد الفضاء من التأقلم على الرحلة، والأنشطة الواجبة قبل السفر إلى القمر.

ولم تكشف حتى الآن أسماء المسافرين الأربعة على متن «كرو دراغون»، الذي سيحمله الصاروخ «فالكون9» ليمكثوا في مدار الأرض خمسة أيام.

ومن المنتظر أن تبدأ الرحلة في 2021 على أقصى تقدير، وفق وسائل إعلام محلية.

«سبيس إكس» تبحث عن أربعة ركاب في رحلة خاصة إلى الفضاء

مواقيت الصلاة

الفجر	5.05
الشروق	6.23
الظهر	12.02
العصر	15.13
المغرب	17.41
العشاء	18.58

دراسة: خمول المراهقين قد يزيد تعرضهم للاكتئاب

«رويترز»: قد يكون المراهقون الكسالى أكثر عرضة للإصابة بالاكتئاب من أقرانهم النشطين، وتشير دراسة جديدة إلى أن التمارين الخفيفة مثل المشي قد تساعد في تقليل هذا الخطر.

وبعد متابعة أكثر من 4000 شاب من سن 12 إلى 18 عاما، وجد الباحثون أن مستويات النشاط البدني انخفضت مع تقدم الأطفال في العمر. لكن أولئك الذين كانوا أكثر خمولا من عمر 12 إلى عمر 16 عاما كانوا الأكثر عرضة للإصابة بالاكتئاب في عمر 18.

وعلى العكس كان الأطفال الذين مارسوا نشاطا بدنيا خفيفا أو زادوه على مر السنين أقل عرضة للإصابة بالاكتئاب عند بلوغهم سن 18 عاما.

وقال أرون كاندولا الذي أشرف على فريق الدراسة وهو من كلية لندن الجامعية في بريطانيا "تشير نتائجنا إلى أنه يجب على الشباب الحد من أسلوب الحياة الخامل وزيادة نشاطهم الخفيف خلال فترة المراهقة... هذا يمكن أن يقلل من خطر الاكتئاب في المستقبل".

وأضاف "يجب على معظم الأطفال ممارسة أي نشاط لمدة 60 دقيقة يوميا".

أستراليا تدشن وكالتها الوطنية للفضاء

«د ب أ»: دشنت أستراليا أمس الأول وكالتها الوطنية للفضاء، في محاولة لمضاعفة حجم الاقتصاد الفضائي للبلاد إلى ثلاثة أمثال بحلول 2030.

وافتتح رئيس الوزراء سكوت موريسون اليوم رسميا المقر الرئيسي لوكالة الفضاء الأسترالية في مدينة أديليد، عاصمة ولاية جنوب أستراليا.

وقال موريسون في بيان: «الفضاء يجسد الخيال، وهو مصدر إلهام لنا جميعا، إنه يطور تقنيات جديدة تحسن الحياة على الأرض، ويوفر فرصا اقتصادية، وفرص عمل هائلة».

وسيُدعم عمل الوكالة بالمشاركة الدولية القوية، وفقا للحكومة الأسترالية.

وقالت وزيرة الصناعة الأسترالية كارين أندروز إن الهدف هو مضاعفة قطاع الفضاء الأسترالي ثلاثة أمثال بحلول 2030، وتوفير 20 ألف وظيفة جديدة، ليصل حجم قطاع الفضاء الأسترالي إلى 12 مليار دولار أسترالي (8 مليارات دولار أمريكي).

وقال موريسون إن الوكالة ستساعد أيضا في ضمان حصة أكبر من اقتصاد الفضاء العالمي المتنامي، الذي يتوقع أن يربو حجمه على تريليون دولار في العالم بحلول 2040.

وأعلنت ميغان كلارك، التي ترأس الوكالة، فتح غرف التحكم في الوكالة أمام الزائرين ليروا ماذا يحدث داخلها، لتكون المرة الأولى من نوعها في العالم.

العثور على سلحفاة متحجرة في ألمانيا عمرها 154 مليون عام

«د ب أ»: عثر الباحثون في منطقة أوبرفرانكن الألمانية على سلحفاة متحجرة طولها 140 سنتمترا، من الرأس للذيل، من العصر الجوراسي، وتعد «أكبر سلحفاة من هذا العصر يعثر عليها بشكل كامل على مستوى العالم».

وأصبحت هذه السلحفاة متاحة ليشاهدها زوار متحف التاريخ الطبيعي بمدينة بامبرغ الألمانية اعتبارا من أمس أول.

وعثر موظفو المتحف على هذه الحفرية في أواخر أكتوبر2018، وذلك خلال أعمال حفر في أحد المحاجر.

وكانت الألواح الجيرية في المحجر مهشمة لدرجة أن الهيكل العظمي للسلحفاة تناثر عند محاولة انتشاله، إلى مئات الأجزاء «ثم قمنا بفحص الأجزاء المتناثرة ليلا باستخدام مصباح يصدر أشعة فوق بنفسجية، حيث تضيء العظام في الضوء فوق البنفسجي».

وأوضح مدير المتحف ماتياس مويزر أن خبراء عكفوا على مدى «آلاف الساعات» على ضم أجزاء السلحفاة التي يقدر عمرها بنحو 154 مليون عاما، إلى بعضها البعض.

وأطلق المتحف منذ 2004 أعمال حفر وتنقيب عن حفريات، «وعثرنا منذ ذلك الحين على عشرات السلاحف التي لا تزال موجودة بشكل كامل»، حسب مويزر، مضيفا أنه عُثر أيضا على هياكل تماسيح، و زواحف مجنحة، و أسماك عظمية، وما يعرف بزواحف الطراطرة، وأفاع مجنحة، وديناصورات ثعبانية.

الوفيات

■ أحمد عبدالرحمن عبدالعزيز الحسينان، 42 عاماً، (شيع)، الرجال: الخالدية، ق4، ش40، ديوان الحسينان، تلفون: 66688780، النساء: السلام، ق1، ش128، م5.

■ زهرة يوسف عبدالله الفيلي، زوجة: أحمد عبدالله العلي، 77 عاماً، (تشيع بعد صلاة عصر غد الخميس)، الرجال: ديوان الشواق، الدسمة، تلفون: 97769692، النساء: حسينية بوحمد، الدعية، تلفون: 99795300.

■ حسين بشير مطلب الشمري، 43 عاماً، (شيع)، الرجال: بالمقبرة فقط، تلفون: 51799133، النساء: الجهراء، النسيم، ق1، ش19، الأزرق 4.

■ حسين عيسى حسين سالمين، 48 عاماً، (شيع)، الرجال: ديوان سالمين، بيان، ق5، طريق 10، مقابل مسجد الوقيان، تلفون: 99532328، النساء: السلام، ق5، ش21 الرئيسي، م15، تلفون: 97375511

إنا لله وإنا إليه راجعون

AL-SABAH
الصباح
www.alsabahpress.com

إدارة التحرير:
تلفون: 24554750، 24554850، 24554950
فاكس: 24562200، 24564400
E-mail: editorial@alsabahpress.com

إدارة الإعلان:
تلفون: 24867300، 24554950،110
فاكس: 24867040، 24564400
E-mail: advertising_alsabah@yahoo.com

إدارة التوزيع والاشتراكات:
تلفون: 24867300، 24554950،110
فاكس: 24867040، 24564400
E-mail: distribution@alsabahpress.com

الكويت ص.ب: 588
الصفاة - الرمز البريدي 13006
P.O.Box: 588 Safat, 13006 Kuwait