AL-SABAH
الصباح
www.alsabahpress.com
يومية سياسية شاملة — تصدر عن شركة الصباح للصحافة والنشر والتوزيع
20 صفحة — 100 فلس

شطحة

نتمنى أن يشرع الجميع بترشيد الكهرباء والماء فهاتان النعمتان لن تدومان إلا بالمحافظة عليهما .

.. كلمة حق .

بطحة

وصول عدد الإصابات في صفوف المواطنين إلى نصف حدد حالات الأمس يعني أنه ليس هناك التزام .

.. وصلت .

رصد ثقب أسود يلتهم نجما و«يتجشأ فقاعات غازية»

«وكالات»: نشر علماء الفلك الشهر الماضي شريط فيديو يظهر ثقبا أسود وكأنه «يتجشأ» فقاعات غازية هائلة وطاقة كهربائية في الفضاء بسرعة الضوء تقريبا.

وبدا الثقب الأسود، الذي يبعد نحو 10 آلاف سنة ضوئية عن الأرض، كأنه بندقية «كونية» تنفث ضوءا عبر الفضاء، وغيوما إشعاعية عرضها حوالى تريليون ميل.

وتم التقاط الفيديو عن طريق رصد النجم المضطرب الذي يطلق عليه اسم MAXI J182 070+، الموجود في كوكبة «أوفيوسوس»، من قبل مجموعة من الباحثين بقيادة مانيلد إسبيناسي من جامعة باريس عن طريق موجات الراديو والأشعة السينية.

ونشر الباحثون تقريرا عن سلوك هذا الثقب الأسود في 29 مايو الماضي في دورية «رسائل الفيزياء الفلكية»، وفقا لصحيفة نيويورك تايمز الأميركية.

وترسم الملاحظات التي تم رصدها صورة مألوفة لقوة الثقب الأسود العاتية والتي ستساعد علماء الفلك على فهم أفضل لسلوك الثقوب السوداء ونفثها للطاقة إلى الخارج، بحسب المؤلفين.

وفي الواقع فإن النجم الذي تم رصده عبارة عن نجمين: ثقب أسود أو حفرة جاذبية يبلغ حجمها حوالي 8 أضعاف حجم الشمس؛ ونجمة أصغر حجمها بنصف حجم كتلة الشمس، والتي يتغذى عليها الثقب الأسود.

وتم رصد الثقب الأسود MAXI J182 070+ لأول مرة في مارس 2018، من خلال المسح الآلي لشبكة تتكون من 24 تلسكوبا روبوتيا، وتقع في جميع أنحاء العالم تديرها جامعة ولاية أوهايو.

والثقوب السوداء هي في كثير من الأحيان جثث لنجوم ماتت وانهارت. فهي كثيفة لدرجة أنه لا يمكن حتى للضوء الهروب منها، وفقا لنظرية البرت أينشتاين العامة للنسبية، ونتيجة لذلك، تعتبر الثقوب السوداء ممرات في اتجاه واحد لأي شيء يمر من خلالها.

العاصفة الاستوائية كريستوبال تقترب من سواحل لويزيانا الأمريكية

واشنطن – «أ ف ب»: تقدمت العاصفة الاستوائية كريستوبال امس الاول في خليج المكسيك واقتربت من سواحل لويزيانا، وفق ما افاد المركز الأميركي للأعاصير.

في الساعة 15,00 ت غ، كانت العاصفة المصحوبة برياح تصل سرعتها إلى 80 كلم في الساعة على مسافة 145 كلم جنوب نيو اورليانز وتتقدم بسرعة 19 كلم في الساعة.

وأعلن الرئيس الأمريكي دونالد ترامب انه سيوقع إعلان طوارئ، وهو إجراء يسمح باستعمال تمويلات فيدرالية.

ويتوقع أن تضعف العاصفة مع اقترابها من أركنساس وميزوري.

ورجحت الإدارة الوطنية لمراقبة المحيطات والغلاف الجوي، أن موسم الأعاصير في 2020 سيكون أعلى من المستوى الطبيعي في المحيط الأطلسي، وتوقعت حصول بين ثلاثة وستة أعاصير من الفئة الثالثة أو من فئة أعلى.

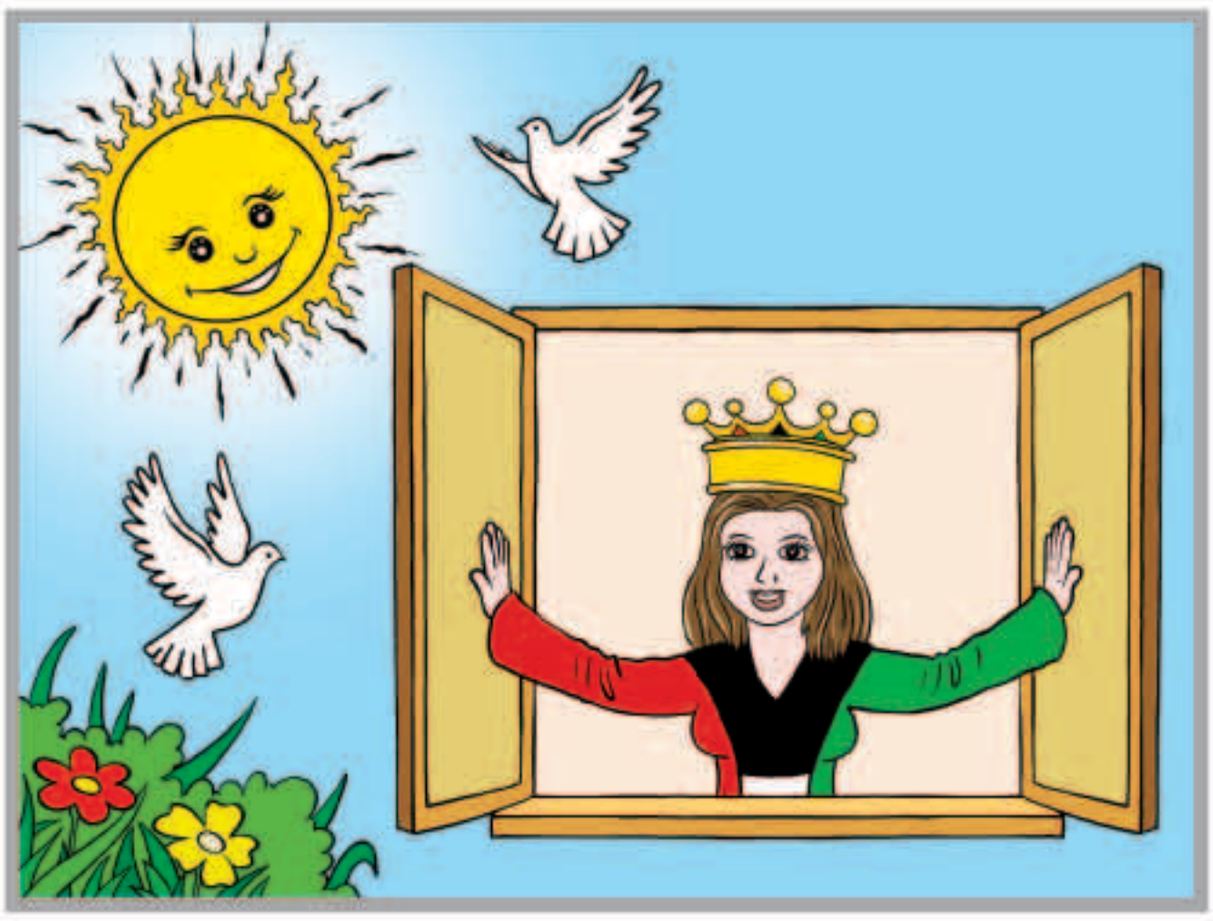

اليابان تصمم قمرا صناعيا لتدمير النفايات الفضائية

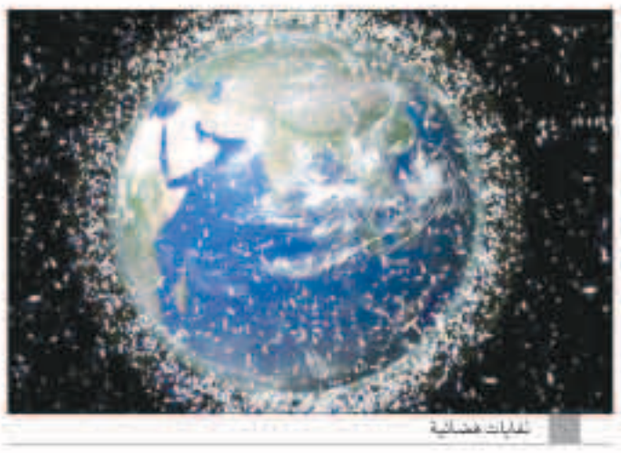
نفايات فضائية

«وكالات»: أعلن التليفزيون الياباني، أن وكالة الفضاء (JAXA)، بدأت بتصميم قمر صناعي مهمته التخلص من الحطام وتدمير النفايات الفضائية.

وتشير التليفزيون، إلى أن وكالة الفضاء اليابانية تنوي إشراك شركة SKY Perfect JSAT Corporation وكذلك RIKEN، أحد أشهر معاهد اليابان في البحوث الفيزيائية، بهذا المشروع.

سوف يجهز هذا القمر الصناعي بمولد أشعة ليزر ، لتوجيه الأشعة إلى قطع الحطام الفضائي (الأقمار الصناعية والمركبات الفضائية غير العاملة، ومراحل الصواريخ المستهلكة وغيرها) أولا ومن ثم يرميه في الغلاف الجوي للأرض.

ولم تعلن الوكالة أي تفاصيل عن القمر الصناعي، بيد أن العلماء يتوقعون أن يخضع بعد ثلاث سنوات إلى أول اختبار في الفضاء.

وتجدر الإشارة، إلى أن عدد قطع النفايات الفضائية التي مقاساتها أكبر من 10 سم، أكثر من 20 ألف قطعة.

أعينوهم أعانكم الله

خطوة في الاتجاه الصحيح أخذتها وزارة الداخلية أمس حين سمحت لعدد من الجمعيات الخيرية بتوزيع السلال الغذائية على المتضررين بالمناطق المعزولة للحد من تداعيات جائحة فيروس «كورونا المستجد – كوفيد 19» ،بالتنسيق مع وزارة الشؤون حيث أعلنت الأخيرة أن حملات تلك الجمعيات مستمرة الى حين انتهاء فترة العزل المناطقي وفقا لتقديرات وزارة الصحة بهذا الشأن.

مناطق العزل الخمس فيها مئات العمال الذين يعانون من نفاذ الأغذية ليس لنقصها في الأسواق ،بل لأن هؤلاء العمال غالبيتهم توقفوا عن العمل بسبب صعوبة خروجهم للعمل وبالتالي انقطع مصدر دخلهم وبات من الصعب جدا الحصول على متطلباتهم الأساسية من الغذاء.

هناك عدد من هؤلاء العمال يلجأون إلى بعضهم البعض من أجل سد النقص في الغذاء وآخرون اتصلوا بمعارفهم للحصول على المال لشراء حاجياتهم لكن هناك الكثير منهم لم يجدوا من يعينهم على هذه المشكلة الكبيرة.

نحن مطالبون بتفعيل دور منظمات المجتمع المدني للتعاون مع المنظمات الخيرية لإغاثة جميع المتضررين،وحبذا لوكانت المساعدات مادية وليست عينية ،فمثلا يمكن أن يمنح المحتاج مبلغ بسيط «20 دينار» لشراء حاجياته الأساسية التي تكفيه لأسبوع ،حتى يستطيع تجاوز هذه الأزمة الخانقة.

نثمن جميع الجهود المباركة في هذا الاتجاه ونتمنى أن تتواصل لمساعدة أخوتنا المعسرين وخصوصا من العمال البسطاء الذين ضاقت بهم الدنيا وليس لهم معين بعد الله إلا نحن.

عبدالرحمن العواد
abdulrahmman@yahoo.com

نمر في الهند محكوم بالأسر مدى الحياة

تضم الهند حوالي 70 % من نمور العالم

«وكالات»: قال مسؤولون هنود أن نمرا قتل ثلاثة أشخاص سيمضي بقية حياته في الأسر، بعدما رأوا أنه «خطير جدا» ليبقى طليقا.

ويشتبه في أن الحيوان الذكر، البالغ خمس سنوات، هاجم قطعان ماشية أيضا. وانتقل هذا النمر من ولاية ماهاراشترا في غرب البلاد إلى منطقة بيتول في ولاية ماديا براديش في الوسط عام 2018، قاطعا مسافة تزيد على 500 كيلومتر.

وقال مسؤول الحياة البرية س.ك. ماندال في الولاية لوكالة فرانس برس: «أعطيناه فرصا عدة للعودة إلى البرية إلا أنه كان يعود للاقتراب من مناطق مأهولة». وأوضح «الخيار الوحيد المتبقي هو وضعه في الأسر لضمان سلامة النمر والبشر». ولقبت وسائل إعلام محلية الحيوان بأنه «النمر الجوال»، بحسب ما ذكرت وكالة فرانس برس.

وألقي القبض على النمر للمرة الأولى في ديسمبر 2018 بعد رحلته الطويلة، وأبقي في الأسر مدة شهرين. وجهز النمر بطوق إلكتروني لتعقب تحركاته، وراح يُنقل بين محمية للنمور ومتنزه وطني.

بعد أن غيرت موقفها .. «الصحة العالمية» : الكمامة لا تكفي

شخص يرتدي الكمامة

«العربية.نت»: لا شك أن ارتداء الكمامات بات أمرا مفروضا في العديد من البلدان حول العالم بغية منع تفشي عدوى كورونا، على الرغم من أن منظمة الصحة العالمية كانت أعلنت في البداية أن ارتداء القناع محصور بالأشخاص الذين يتعاملون مع مصابي كوفيد 19، قبل أن تعود وتغير موقفها. إلا أن المنظمة الأممية حذرت في بيانات متلاحقة في حساباتها على مواقع التواصل من أن ارتداء الكمامة وحده لا يكفي، بل يتوجب أن يترافق مع إجراءات أخرى.

ولعل أهم تلك الإجراءات، الحفاظ على التباعد عن الآخرين بمتر واحد على الأقل، بالإضافة إلى تنظيف وغسل اليدين جيدا وباستمرار، وعدم لمس الوجه أو الكمامة على الإطلاق. يذكر أن المنظمة كانت حذرت سابقا أيضا من سلوكيات ضارة أثناء ارتداء الكمامة، منبهة من ارتداء القناع الرطب أو الممزق أو الفضفاض، كما حذرت من ارتداء الكمامة فقط على الفم دون الأنف أو العكس، ودعت إلى عدم لمسها أو تحريكها من مكانها أثناء الحديث مع الآخرين، أو أي تصرف يستلزم وضع اليد عليها.

مواقيت الصلاة

الفجر	3.12
الشروق	4.49
الظهر	11.49
العصر	15.23
المغرب	18.49
العشاء	20.19

إنقاذ بريطاني من خزان علق فيه ستة أيام في بالي

«وكالات»: أنقذ بريطاني في بالي بعدما بقي ستة أيام عالقا في خزان عمقه أربعة أمتار خلال هربه من كلب، على ما ذكرت السلطات أمس الأول.

وانتشل جايكوب روبرتس البالغ 29 عاماً السبت الماضي فريق من المسعفين من الخزان المصنوع من الإسمنت، وكان مزارع في بلدة بيكاتو على جزيرة بالي الإندونيسية أبلغ السلطات بالحادث.

وأوضح غيده دارمادا المسؤول المحلي عن فرق الإغاثة «سمع أحد أبناء البلدة نداءات جايكوب عندما كان متوجها لإطعام بقراته». ونقل الشاب إلى مستشفى قريب للمعالجة.

وقد تعرض جايكوب لكسر في رجله عندما تعثر وسقط في الخزان غير الممتلئ كلياً. وروى للسلطات أنه كان يحاول الفرار من كلب يطارده وأرغمه على الخروج من البلدة. وقال المسؤول في الشرطة أغوستينوس سوبيا: «كان مصابا وبدا أنه فقد من وزنه».

رحيل الممثل الهندي الشهير تشيرانجيفي سارجا بأزمة قلبية

«وكالات»: توفي تشيرانجيفي سارجا، الممثل الهندي الشهير، عن عمر ناهز 39 عاما، حسبما نقل موقع «سي إن إن» الأميركي، الإثنين.

وقال بي إس يديورابا، رئيس وزراء ولاية كارناتاكا الهندية إن سارجا، الذي تألق في 20 فيلمًا، بما في ذلك فيلم Amma I Love You الشهير، توفي إثر إصابته بنوبة قلبية.

وغرد يديورابا، أمس الأول، قائلا: «إنها صدمة لسماع نبأ وفاة الفنان الشهير، شري تشيرانجيفي سارجا، بأزمة قلبية. الموت المبكر في عمر 39 عاما صادم للغاية».

وينحدر سارجا، الذي لعب دور البطولة أيضا في Whistle وVaradanayaka، من عائلة من الممثلين. فهو ابن أخ الممثل أرجون سارجا وحفيد الممثل المخضرم شاكتي براساد، وفقا لصحيفة هندوستان تايمز. وتزوج من الممثلة ميغانا راج في 2018.

وبعد إذاعة نبأ وفاته، نشر العديد من محبي سارجا تعازيهم على آخر صورة له على حسابه بتطبيق إنستغرام، والتي ظهر فيها مع شقيقه وهو ممثل مشهور أيضا.

وعلق أحد المعجبين قائلا: «خسارة مأساوية للسينما الهندية. نحن جميعا نفتقدك».

كما أعرب عدد من نجوم السينما عن حزنهم، على وسائل التواصل الاجتماعي، بسبب وفاة سارجا المفاجئة.

وغردت الممثلة بريامالي، قائلة: «مصدومة لسماع نبأ وفاة تشيرانجيفي سارجا. لا يمكن أبدا أن أنسى وجهه المبتسم».

الصين تصدر كتابا عن تجربتها في مواجهة «كورونا»

«وكالات»: أصدرت الصين أمس الأول كتابا عن تجربتها في مواجهة فيروس كورونا المستجد بعنوان «مكافحة كوفيد-19: الصين تتحرك».

وذكرت مجموعة الصين للإعلام أن الكتاب الأبيض الذي أصدره مكتب الإعلام التابع لمجلس الدولة الصيني، يسلط الضوء على جهود الصين في الوقاية والسيطرة والعلاج في معركتها ضد فيروس كورونا بالإضافة إلى الجهود المبذولة في التعاون على المستوى العالمي.

وجاء في الكتاب أن الصين اتخذت أكثر إجراءات الوقاية والمكافحة شمولية وصرامة واعتمدت إجراءات الحجر واسعة النطاق، وحشدت الموارد الوطنية بشكل غير مسبوق لإجراء علاج طبي واسع النطاق، دون فقدان أي شخص مصاب، وعدم التخلي عن أي مريض.

وأشار الكتاب الأبيض إلى أن الصين تعتقد اعتقادا راسخا أنه ما دامت جميع الدول تتحد وتتعاون من أجل الحصول على استجابة جماعية، فإن المجتمع الدولي سينجح في التغلب على جائحة وباء كورونا.

الوفيات

- عبدالله سالم عامج العنزي، 49، شيع، تلفون: 99966590
- عبداللطيف علي محمد، 91، شيع، تلفون: 66358787
- محمد طالب عبدالرحمن طالب، 69، شيع، تلفون: 50119299
- مضحي عواد نايف الشمري، 80، شيع، تلفون: 66565556 – 67777026
- سليمة عبد الرسول علي محمد، زوجة ، عبدالله حسن عبدالله كمشاد، 68، شيعت، تلفون: 99687550
- عبدالقادر عبدالله العلي الوزان، 79، شيع، تلفون: 99818886 – 90009066
- وليد علي العيسى، 69، شيع، تلفون: 99005227
- فيصل جواد عبدالله الصفار، 64، شيع، تلفون: 99025274 – 99309980
- مساعد احمد عبدالله العبد الإله، 87، التاسعة من صباح اليوم الثلاثاء، تلفون: 99607534 – 99723449
- إبراهيم رجب محمد غلوم شاد، 82، التاسعة من صباح اليوم الثلاثاء، تلفون: 99868688

إنا لله وإنا إليه راجعون

AL-SABAH
الصباح
www.alsabahpress.com

إدارة التحرير:
تلفون: 24554750، 24554850، 24554950
فاكس: 24562200، 24564400
E-mail: editorial@alsabahpress.com

إدارة الإعلان:
تلفون: 24867300، 110، 24554950
فاكس: 24867040، 24564400
E-mail: advertising_alsabah@yahoo.com

إدارة التوزيع والإشتراكات:
تلفون: 24867300، 110، 24554950
فاكس: 24867040، 24564400
E-mail: distribution@alsabahpress.com

الكويت ص.ب: 588
الصفاة – الرمز البريدي 13006
P.O.Box: 588 Safat, 13006 Kuwait