AL-SABAH
الصباح
www.alsabahpress.com
يومية سياسية شاملة — تصدر عن شركة الصباح للصحافة والنشر والتوزيع
20 صفحة — 100 فلس

شطحة

رئيس مجلس الأمة مرزوق الغانم حسم الكلام الدائر عن استمرار المجلس من عدمه .

.. خلاص كافي إشاعات.

بطحة

الشباب بعد قرار تنظيم المخيمات الربيعية لجأوا إلى الشوارع وهذا ماكنا نحذر منه .

.. مبروك على مروجي المخدرات.

رأي الشعب

عن « حل المجلس » !

في رده على ما يتردد من أقوال ، بشأن احتمالات حل مجلس الأمة ، قال رئيس المجلس مرزوق الغانم إنها «شائعات متكررة بدأت منذ بداية الفصل التشريعي ، ومن الأطراف نفسها» ، واستعاد في هذا الصدد بيت الشاعر الأموي الشهير جرير الذي هجا به نظيره ومنافسه الفرزدق :

زعم الفرزدقُ أن سيقتل مربعاً .. أبشرْ بطولِ سلامةٍ يا مربعُ

والحقيقة أن آخر ما تحتاج إليه الكويت الآن هو حل مجلس الأمة ، بعد أن وصلنا إلى مرحلة من الاستقرار السياسي كانت مطلوبة وضرورية، من أجل إعطاء البلد فرصة لالتقاط الأنفاس ، والتفرغ للتنمية وتحقيق الإنجازات التي يتطلع إليها المواطنون .

لقد طال بنا العهد ونحن ندعو إلى احتشاد الجهود ، لتحويل رغبة سمو الأمير بجعل الكويت مركزا ماليا وتجاريا ، إلى واقع حقيقي ، والبدء بتفعيل إستراتيجيات تنموية شاملة ، تضمن لنا جذب الاستثمارات الأجنبية إلى الكويت ، وكذلك تشجيع المستثمرين المحليين على أن يستثمروا في بلدهم ، ولا يهاجروا بأموالهم إلى الخارج .

نحتاج أيضا إلى إعادة نظر كاملة في الأوضاع التعليمية والصحية والإسكانية والمرورية وغيرها .. باختصار نحن بأمس الحاجة إلى التركيز في كل ما ينفع الوطن والمواطنين ، ومستحيل أن يتحقق ذلك إلا بالابتعاد عن الاحتقان السياسي الذي لا يأتي بخير أبدا ، وقد جربناه مرارا ، فماذا كانت النتيجة ؟

نحسب أن الإجابة واضحة للجميع ، وليست بحاجة إلى مزيد شرح أو بيان !

حسن المهيمزي
aalmhmzy@yahoo.com

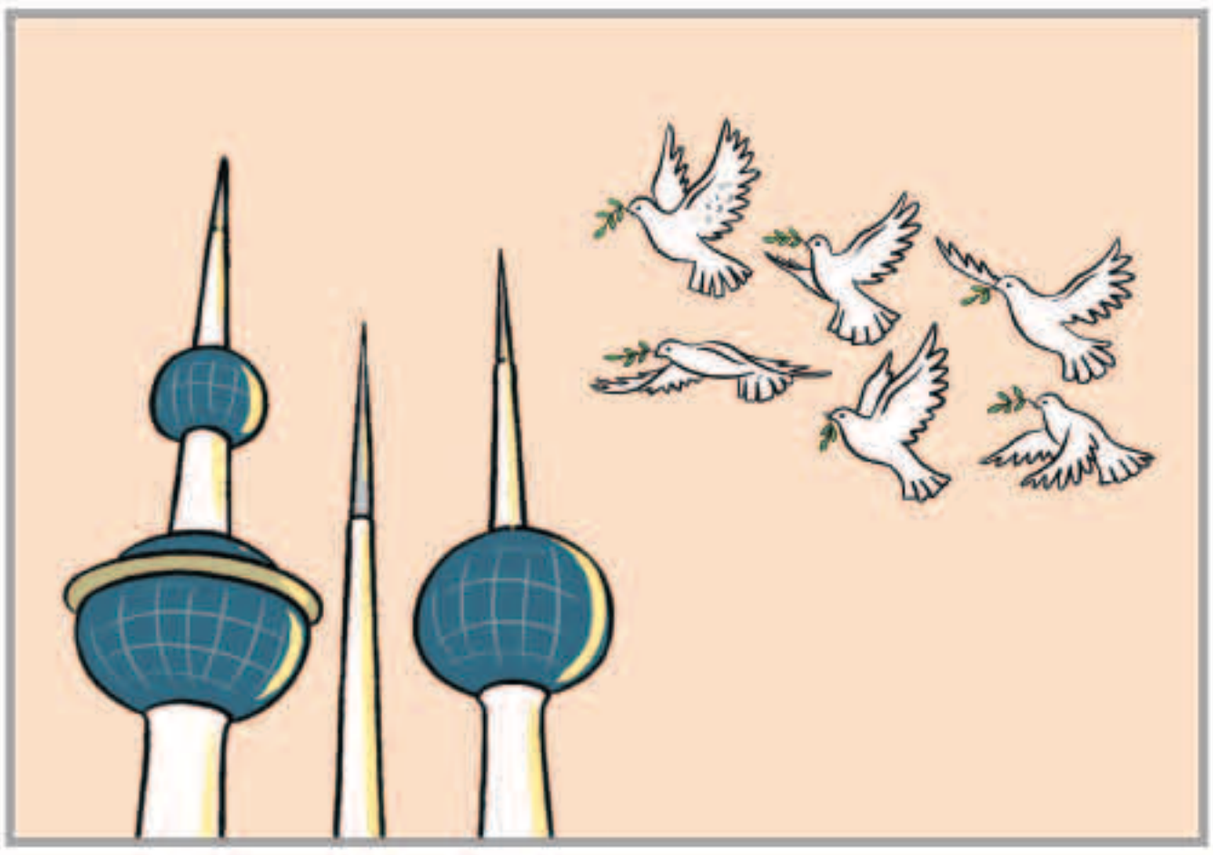

بين السطور

يا بلد !

يابلد عينك عن الذل عيّت لاتنام
نامت عيون الاوادم وعينك تسهره
يابلد واذا انتشر بالمخاليق الظلام
رملك وبحرك تصير البلاد المقمره
يا بلد وان صار بقلوب خلق الله زحام
تفتح ايدينك ومن غاب عنّك تعذره ..!

المكلماني
meklemany@yahoo.com

بين الأدب

عظم المواطن...!!

يبدو أن شهية الحكومة الرشيدة تتجه لنهش لحم المواطن... فقد صرح أحد وزرائها بأن السكين وصلت للعظم بإشارة للتقشف الحكومي القادم الذي يتمثل في رفع الدعم عن السلع وربما تقنين الضرائب وكلها تصب على رأس المواطن فالمقصود هو عظم المواطن لا الحكومة والوصول إليه بأسرع وقت ممكن بسكين الحكومة الموقرة...!!.

الغريبة أن حكومتنا ومعها برلمانها متنافسان للآخر في الوصول لعظم المواطن بسكين مشتركة تنطلق بمباركة القيادتين وهذا المسلك غريب سياسيا واقتصاديا خاصة مع عدم وجود ما يبرره اللهم إلا انخفاض أسعار البترول وهو الأمر الذي لا يعد مبررا كافيا ولامقنعا خاصة مع حدوث هذا الأمر في أزمنة سابقة ومتوقع مستقبلا والأدهى تمتع الحكومة الرشيدة ببحبوحة نفطية سابقة لم تستغل ولم تستثمر في خطة التنمية الوهمية...!!.

مقارنة بسيطة مع دول الجوار والتي تشترك معنا في انخفاض اسعار البترول نجد أن سكين تلك الحكومات لم تتجه بالتهديد والوعيد للوصول لعظم المواطن بل نجد اتجاها عقلانيا يتماشى مع متطلبات المواطن، خذ الإمارات مثلا ... الشاهد أن حكومتنا الموقرة هي الوحيدة التي تتلذذ بإطلاق التصريحات النارية عبر وزرائها في كل مناسبة والأغرب أن جميعها تتجه للمواطن ولا تتحدث عن سياسيات تنموية ولا غيرها ... وعلى فرضية أن السكين وصلت العظم فهل تجرؤ الحكومة برئيسها ومعها البرلمان الرفيق على الاقتراب من العظام الزرقاء ...؟؟.

د.أحمد بن فهد
afahad@windowslive.com

فرار جماعي لقردة من حديقة بنغازي للحيوانات

فرار جماعي لقردة وتسلق المباني العالية القريبة منها

«فرانس برس» : نجحت مجموعة من قردة «البابون» في الفرار من قفصها في حديقة الجلاء للحيوانات في بنغازي «شرق ليبيا» لساعات عدة بسبب عبث أحد المواطنين بقفل الباب، حسب ما أفاد مسؤول في الحديقة وشهود عيان.

وذكر شهود لوكالة «فرانس برس» أن 35 قردا من فصيلة «البابون» فرت، أول أمس، من قفص في حديقة الجلاء وسط مدينة بنغازي.

وأضاف هؤلاء أن هذه القردة انتشرت في الشوارع القريبة من الحديقة وتسلقت الأشجار والأبنية العالية نتيجة حالة الهلع التي انتابتها بعد ملاحقة السكان لها، موضحين أن الحيوانات فرت بعدما عبث أحد الزوار بقفل الباب الخاص بقفص القرود.

في المقابل، أكد مدير الحديقة، توفيق الشويهدي، أن «العاملين في الحديقة والمواطنين قاموا حتى وقت متأخر من ليل الأحد بجمع كل القرود الهاربة من حديقة الجلاء، عدا قردين اثنين فقط متواجدين فوق مبنى مقابل للحديقة، وستتم إعادتهما». وتابع الشويهدي قائلا: «إن القرود لم تبتعد كثيرا عن الحديقة، وانتشرت في محيطها وتسلقت المباني العالية القريبة منها».

«غرايفز» أغلى ساعة في العالم بـ 15 مليون بمزادات جنيف

«فرانس برس» : سجل المزاد العلني الخاص بساعات باتيك فيليب نتائج قياسية في جنيف، على ما جاء في بيان لدار كريستيز حيث حققت عملية بيع مئة ساعة لصانع الساعات الشهير في جنيف والتي نظمت بمناسبة مرور 175 عاماً على تأسيس هذه الماركة، 19.7 مليون أي ضعف المجموع المقدر في الأساس.

وكانت القطعة الرئيسية في أمسية المزاد ساعة من الذهب الزهري بيعت بسعر 2.67 مليون دولار، وكان سعر الساعة مقدرا بين 1.6 و2.6 مليون دولار، وقد صنعت أربعة نماذج من هذه الساعة فقط، وتعود الساعة التي بيعت مساء الأحد، إلى العام 1951.

وقالت دار كريستيز أن الساعات حققت أسعارا قياسية حطمت خلال المزاد لنماذج صنعتها هذه الماركة السويسرية الشهيرة التي تلقى رواجا كبيراً، وكان السعر الوسطي للقطعة قريباً من 200 ألف دولار، وقد شارك أكثر من 300 شخص في المزاد، وقال جون ريردون مسؤول قسم الساعات لدى دار كريستيز إن «المزاد تجاوز كل توقعاتنا»، وتتواصل مبيعات الساعات لدى دار كريستيز أمس، أما مزاد الساعات لدى الدار المنافسة سوذبيز فمقررة الثلاثاء مع قطعة بارزة هي الساعة «الأغلى في العالم» وهي ساعة جيب صنعت في الثلاثينات لحساب المصرفي الأميركي هنري غرايفز، وأطلق على الساعة اسم «غرايفز» وهي أيضا من ماركة باتيك فيليب ويقدر سعرها بـ15 مليون دولار.

«غرايفز» أغلى ساعة في العالم بـ 15 مليون

مواقيت الصلاة

الفجر	4.47
الشروق	6.08
الظهر	11.32
العصر	14.34
المغرب	16.55
العشاء	18.15

هبوط طاقم محطة الفضاء الدولية بنجاح في كازاخستان

«د ب أ» : نجح ثلاثة رواد فضاء من أفراد طاقم محطة الفضاء الدولية، من الهبوط بنجاح أمس، بعد قضاء 165 يوما على متن محطة الفضاء الدولية، حسبما أعلن مركز التحكم في الطيران في موسكو. وتولى الروسي مكسيم سورايف قيادة المركبة الفضائية طراز «سويوز» أثناء رحلة العودة والهبوط قرب مدينة أركاليك شمال وسط كازاخستان. ورافق سورايف في المهمة كلا من، ريد وايزمان من إدارة الطيران والفضاء الأمريكية «ناسا» ورائد الفضاء الألماني الكسندر جيرست. واستغرقت رحلة العودة قرابة ثلاث ساعات.

حظر تقبيل رجال الشرطة في إيطاليا

«سكاي نيوز عربية» : كشفت وسائل إعلام إيطالية عن اقتراح قواعد جديدة للتعامل بين الشرطة والمواطنين أثناء التظاهرات، من بينها منع المتظاهرين من تقبيل رجال الشرطة، الذين سيكون عليهم في المقابل مقاومة أي محاولة «تحرش» من المتظاهرين، سواء كان لفظيا أو جسديا.

وتشير القواعد الجديدة إلى أن التقبيل يمثل «عملا استفزازيا» من قبل المتظاهرين، وتم اقتراحها بعد واقعة تقبيل طالبة لخوذة أحد رجال الشرطة أثناء تظاهرة في مدينة تورينو اعتراضا على إقامة مشروع للقطار السريع، وهي الواقعة التي أثارت جدلا بعد انتشار صورة القبلة.

وبموجب القواعد الجديدة، المعروضة أمام الاتحادات العمالية، فإن رجال الشرطة عليهم المحافظة على مسافة آمنة تفصلهم عن المتظاهرين لتحاشي أي اتصال جسدي من أي نوع، فيما سيكون استخدام الهراوات في الحالات القصوى فقط. وتأتي هذه القواعد بعد وقوع العديد من الصدامات بين المتظاهرين ورجال الشرطة في الآونة الأخيرة، آخرها في مدينة بريشيا أثناء حوار لرئيس الوزراء الإيطالي ماتيو رينزي مع رجال أعمال محليين.

الوفيات

■ خالد يوسف مبارك المجيبل – 49 عاما – شيع – الرجال: مبارك الكبيرة ق5 – ش9 – م19 – النساء: غرب مشرف – ق1 – ش115 – م54 – ت: 94420242.

■ سكينة حسن محمد – أرملة – علي حسين الزنكي – 88 عاما – شيعت – الرجال: حسينية عقيلة الطالبين الرميثية – ش الأقصى – النساء: حسينية سيد علي الموسوي بنيد القار – ت: 99242111

■ يوسف عبدالله عبداللطيف العميري – 72 عاما – شيع – الرجال: العبيدلية : ق2 – ش عبدالله النوري – ج 28 – م2 – النساء: الخالدية : ق3 – ش37 – م5 – ت: 99621269 – 22511748.

■ خلوف غضيان هادي العنزي – 77 عاما – شيع – الرقة – ق-2 ش-2 م39 – ت: 66566400 – 55904085 – 51080383.

■ منيرة شقير طريف المويس المطيري – زوجة – هادي جمعان الشامي المريخي – 58 عاما – شيعت – سعد العبدالله – ق7 – ش-725 م216 الأزرق29.

■ فاطمة علي مبارك الياقوت – 57 عاما – شيعت – سعد العبدالله – ق8 – ش868 – م7 – ت: 55885851 – 50303303.

■ محمد إبراهيم المصيطير – 89 عاما – شيع – الرجال: قرطبة – ق1 – ش3 – م6 – النساء: الفيحاء – ق-7 ش74 – م4 – ت: 99447005.

■ سعيد السيد يعقوب السيد يوسف الرفاعي – 76 عاما – شيع – الرجال: ديوان الرفاعي الشامية – ق6 – ش يوسف الإبراهيم القاتم – م18 – النساء: العديلية – ق3 – ش سلطان الكليب – ج38 – م1 – ت: 55005720 – 22562228.

■ سليمان طه عبدالحميد الشومان – 62 عاما – شيع – الرجال: السالمية – ق-2 ش يوسف بن حمود – م2 منزل جمعة محبوب – النساء: صباح السالم – ق10 – ش1 – ج3 – م34 – ت: 97914330.

■ عائشة سالم العتيقي – أرملة عبدالمحسن الخترش – 93 عاما – شيعت – الرجال: الشويخ السكني – ق1 – ش أحمد محمد البحر – م2 – النساء: الشويخ السكني – ق4 – ش أحمد خالد الفوزان – م17 – ت: 99731837 – 24811310.

■ عائشة عبدالله علي الكندري – أرملة – محمد عبدالجبار الكندري – 82 عاما – شيعت – رجال: ديوان الكنادرة – الشعب – النساء: الرابية – ق-4 ش10 – م9 – ت: 97810228 – 24730294.

■ راشد سعد نايف الهاجري – 88 عاما – شيع – رجال ونساء: الظهر – ق2 – ش-2 م46 – ت: 99557762 – 55611235.

■ ليلى عشبان رومي الشمري – زوجة شافي فرحان الدوسري – 55 عاما – التاسعة صباح غد الثلاثاء – الرجال: الجابرية – ق-7 ش-10 م25 – النساء: الأندلس – ق3 – ش1 – م19 – ت: 66079794 – 99010309.

■ نيره سعد مجبل داحي العازمي – أرملة مسلم محمد الفراع – 72 عاما – شيعت – الرجال: جابر العلي – ق-2 ش-23 م13 – النساء: سعد العبدالله – ق-7 ش-709 م573 أزرق 8 – ت: 50904114 – 99798897.

■ سعد محمد سعيد المبايع – 73 عاما – التشييع 9 صباح اليوم – الرجال: عبدالله المبارك – ق-9 ش909 – م23 – النساء : بيان – ق-12 ش1 – ج3 – م37 – ت: 66661315 – 99087992.

إنا لله وإنا إليه راجعون

AL-SABAH
الصباح
www.alsabahpress.com

إدارة التحرير:
تلفون: 24554750.24554850.24554950
فاكس: 24562200.24564400
E-mail: editorial@alsabahpress.com

إدارة الإعلان:
تلفون: 24554950.24867300.110
فاكس: 24867040.24564400
E-mail: advertising_alsabah@yahoo.com

إدارة التوزيع والإشتراكات:
تلفون: 24554950.24867300.110
فاكس: 24867040.24564400
E-mail: distribution@alsabahpress.com

الكويت ص.ب: 588
الصفاة – الرمز البريدي 13006
P.O.Box: 588 Safat, 13006 Kuwait