AL-SABAH
الصباح
www.alsabahpress.com
يومية سياسية شاملة — تصدر عن شركة الصباح للصحافة والنشر والتوزيع
20 صفحة — 100 فلس

شطحة

بالأمس كان واضحا للعيان في مؤتمر الرياض مدى العلاقة الأخوية التي تربط حكام الخليج

.. قلنا لكم خليجنا واحد

بطحة

للحين الحكومة مافهمتنا شراح تسوي في قضية تخفيض الدعم ولا فهمنا اجراءاتها

.. بطوا الجربة

من يوقف إسرائيل ؟!

مرة أخرى نعيد تذكير أمتنا العربية والإسلامية ، بأن عليها واجب الذود عن إخوة الدين والعروبة الذي يذبحون الآن ، على أيدي الكيان الصهيوني ، بواسطة غاراته الجوية التي يهدم من خلالها منازل الكثير من الفلسطينيين ، ويقتل ويصيب ويأسر أعدادا كبيرة منهم ، من دون أن يجد من يتصدى له أو يردعه .

أمس فقط قصف جيش الاحتلال نحو 50 هدفا بينها منازل قادة في «حماس» ، عبر هجمات جوية وبحرية. وأكد المتحدث العسكري الإسرائيلي أن إسرائيل تستعد لإمكانية إرسال قوات برية إلى غزة في إطار «عملية الجرف الصامد» ، كما ذكر أن لديهم «ضوءا أخضر لتجنيد المزيد من قوات الاحتياط لنتمكن من تنفيذ مهمة برية» ، وهو تهديد واضح وصريح بأن الكيان الصهيوني لن يتوقف عند حد معين ، وأنه لم ولن يشبع من دماء الفلسطينيين ، وسيواصل جيشه عربدته في غزة والضفة أيضا ، لأنه لا ينظر إلى الفلسطينيين باعتبارهم شعبا يستحق الحياة والبقاء على أرضه ووطنه .

تتفاقم المأساة وتزداد مع هذا التخاذل العربي الذي لا نظير له في تاريخ أمتنا ، فلم يحدث قط أن كنا بذلك القدر من الضعف والهوان والاستسلام أمام عدو لا يشكل من حيث الحجم والعدد ذرة في الكيان العربي ، ومع ذلك فإنه يتصرف وكأنه لا يريد أحدا أمامه ، ولا يقيم وزنا لهذه الأمة العظيمة ذات التاريخ المجيد .

إننا لا نطالب العرب بإعلان الحرب على إسرائيل ، بل نطلب ما هو أدنى من ذلك بكثير ، أن يقودوا تحركا دبلوماسيا دوليا ، لإجبار الكيان الصهيوني على الكف عن عدوانه الأثيم ، ووضع نهاية لعذابات الشعب الفلسطيني ، بتمكينه من إقامة دولته المستقلة فوق أرضه .

«نشرت بتاريخ 9 / 7 / 2014»

حسن المهيمزي
aalmhmzy@yahoo.com

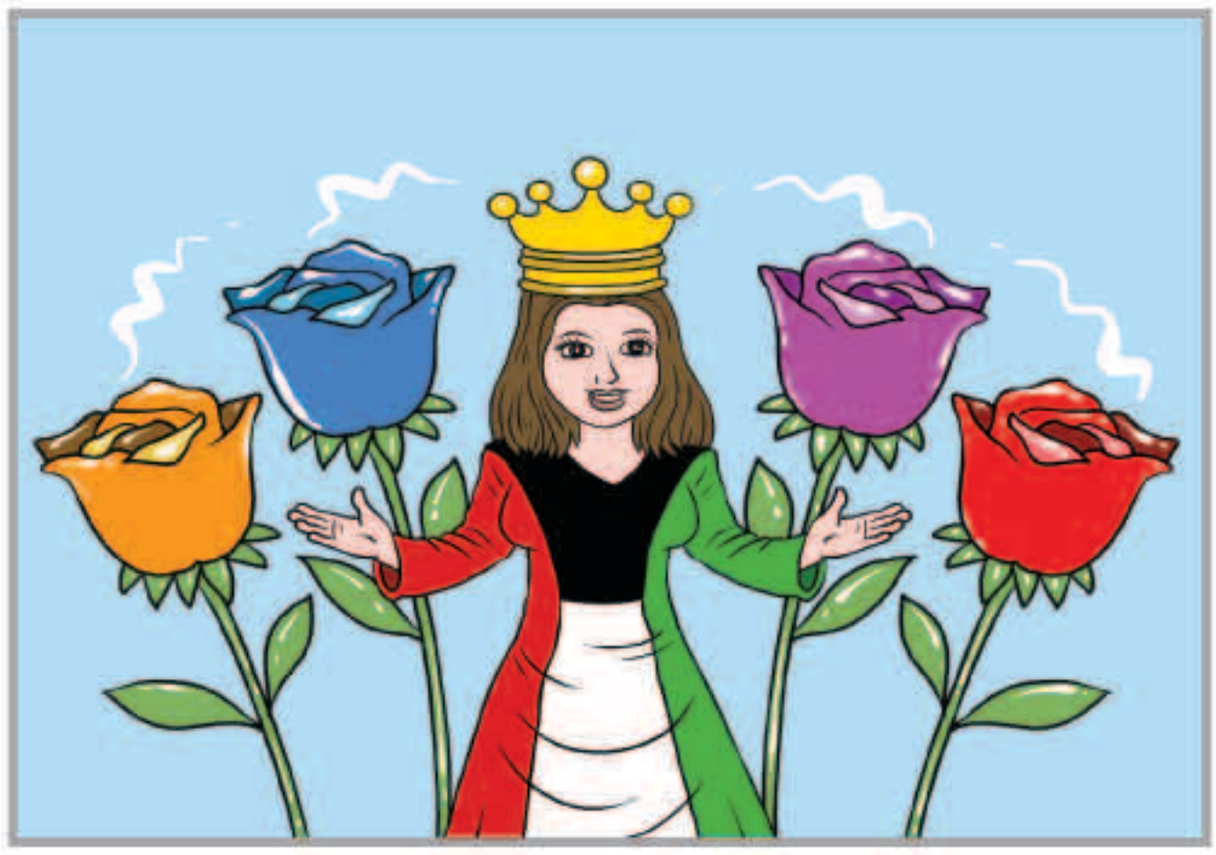

بين السطور

لك علم مرفوع !

ياوطن لا يشغلك هذا الزحام
قدرك العالي على الغيم انكتب
حب هذا الشعب مافيه انقسام
من حضر من بدو من عُجم وعرب
لك علم مرفوع دايم للسلام
يا عسى الله لا يخيب لك تعب

المكلماني
meklemany@yahoo.com

إلى الشهيد بإذن الله .. حسن أبوعلى الرحيل .... والحنين

قلما تجد رجلاً مثله ، كان قليل الكلام عظيم الأفعال ، كان عبقرياً من عباقرة الأخلاق الحميدة ، شيخا من شيوخ المناضلين لتثبيت كلمة الحق ولسحق الباطل والإفك والبهتان ، فارسا من فرسان الحب والسلام ، رائدا من رواد الرحمة والكرامة والتذلل إلى الله بكل السبل .. لا تجد كلمة «لا» في قاموسه اللغوي مكانا ، ولا ترى في وجهه إلا ابتساما ، لا يمشي متعاليا إنما كان خافض الرأس وكأنه في صلاة مستديمة ، ولا يجلس متكبرا فكانت عيناه ترنو إلى الأرض من شدة الخجل والتواضع والخضوع لخالقه . ولد ثائرا في وجه العبودية والطغيان ومات ثائرا فنال الشهادة والجنان ، عاش كريما ومات عظيما ، بره بوالديه لا تسعه موسوعات اللغة لوصفه ولم أر في بره بهما وصفا إلا ما تناقله السلف الصالح عن الصحابة والصالحين والتابعين لسيرة سيد الخلق أجمعين ، إنه أخي حسن.... أبو علي.... الذي فاضت روحه إلى خالقها في الجمعة المباركة الثالثة فجرا ، وفاضت مع روحه أرواحنا جميعا بالحنين إليه والشوق إلى مجالسته في جنة الخلد بإذن الله.

ففي زهاء أعوام ثمانية خلت ، حالفني الحظ السعيد أن تجمع بيني وبين أخي وفقيد قلبي... أبو علي.. علاقة حميمة ورباط من الشرف والأمانة ، لم نكن نتجالس كثيراً ، لكن كان يجمع بيننا كثير من نقاط التلاقي الحقيقية وروابط الصدق والكرامة ، كانت ترتكن جميعها إلى قيم الحق والعدل وصلاح الروح والجسد ، الحب في الله كان هو الرباط الروحي الأسمى بيننا، كانت تجمعنا رياح الحزن إذ انتهكت حرمات المسلمين في وطن من الأوطان ، تفيض أعيننا بالدمع إذا ذكر اسم الله العزيز الجبار ، تصرخ أفواهنا بالابتهال والصلاة والتسليم إذا ذكر اسم نبينا «صلى الله عليه وسلم».

أخي الحبيب ... أبو علي ..... كلما مر علي طيفك الرقيق أو لاحت لي في الأفق ذكراك العطرة ، فإن جذوة الفجيعة ما تلبث لتعود مستعرة متوهجة يلهيب فراقك ، فلن ينمحي من قريرة عيني يا أخي مشهدك الفتان عندما كنت تأتي إلي بابتسامة الأنبياء تختلط فيها الرقة بالعطاء تطرق باب مكتبي لتمطرني بحديث عذب اللسان شديد التعلق بالدين والعقيدة والإسلام ، لذا كيف أنساك ياحبيب النفس وقد ملكتني بمحاسن الخلق وصدق اللسان وأصبحت لي قدوة في الحياة والممات ورسالة حق وسمات خلق تتناقلها عنك الأجيال المتعاقبة .. لقد فقدت فيك الركن الأمين والأخ الصادق العظيم بخلقه والكبير بمحاسنه ، إنها إحدى لقطات الموت المريرة واللحظات الجسيمة في العقد الرابع من عمري ، شريط مستعر من الحزن والوجع لن يفارق روحي ولن يختلع من جسدي إلا بمجاورة الحبيب حسن في مرقده الأخير في جنة الخلد إن شاء الله ، لكن ما يخفف علينا المصاب الجلل ، أننا نحتسبك يا أخي الحبيب بإذن الله «شهيداً» ، فما أسعد القلوب التي تحبك وتعشق فيك حبك لله ولرسوله وبرك بوالديك وإخوتك وقولك الحق ودحضك للباطل ، إلا أن تعلم هذه القلوب أنك فارقت الدنيا الحقيرة الفانية بكل سوءاتها وكيدها وفاضت روحك الطاهرة واعتلى جسدك المبارك بإذن الله إلى الآخرة الباقية العظيمة بكل مافيها من أنهار العسل المصفى واللبن الذي لم يتغير طعمه والقصور المرصعات بالذهب والفضة .. فهنيئا للجنة بك وهنيئا لك بها مع الصديقين والنبيين والشهداء وحسن أولئك رفيقا ، ولا يتبقى لنا منك في الدنيا الفانية إلا ذكراك العطرة ، وقدوتك الحسنة ، وسمعتك الشريفة ، والحنين إليك الذي لا ينقطع أبداً ، والشوق لك الذي لا يهدأ أبداً ، إلا بشرف ملاقاتك وعظيم مجاورتك بجنة الخلد ، في مقعد صدق عند مليك مقتدر.

د. طارق عبدالله أبوحوه

«ام أند دامر تو» يتصدر إيرادات السينما بأمريكا الشمالية

الممثلان جيم كاري وجيف دانيالز بطلا الفيلم

رويترز : تصدر الفيلم الكوميدي الجديد «دم اند دامر تو Dumb and Dumber To» إيرادات السينما في أمريكا الشمالية في الأيام الثلاثة الماضية محققا 38.1 مليون دولار.

والفيلم وهو الجزء الثاني لفيلم دم اند دامر الذي انتج عام 1994 يقوم ببطولته نجما الجزء الأول جيم كاري وجيف دانيالز ويخرجه ايضا مخرجا الجزء الأول الاخوان بوبي وبيتر فاريلي.

وتراجع من المركز الأول الى المركز الثاني هذا الاسبوع فيلم الرسوم المتحركة بيج هيرو 6 Big Hero ليجمع 36 مليونا. اخرج الفيلم دون هال وكريس وليامز وشارك في بطولته بالأداء الصوتي سكوت ادبست وريان بوتر. كما تراجع من المركز الثاني إلى المركز الثالث فيلم الخيال العلمي والمغامرات انترستلر Interstellar للممثل ماثيو ماكونهي وحصد 29.2 مليون دولار. اخرج الفيلم كريستوفر نولار وشاركت في بطولته آن هاثاوي وجاسيكا تشاستين.

وحل الفيلم الدرامي الجديد بيوند ذا لايتس Beyond The Lights في المركز الرابع مسجلا 6.5 مليون دولار. الفيلم بطولة جوجو ميانا رو ونيت باركر واخراج جينا برنس بيلوود. وتراجع من المركز الثالث الى المركز الخامس هذا الاسبوع الفيلم الدرامي جن جيرل Gone Girl لممثل بن افليك بإيرادات قدرها 4.5 مليون دولار. اخرج الفيلم ديفيد فينشر وشارك في بطولته روساموند بايك ونيل باتريك هاريس.

بيع قبعة لنابليون بونابرت بأكثر من مليوني دولار

«فرانس برس» : بيعت قبعة عائدة لنابليون بسعر مليون و884 الف يورو إلى جامع تحف كوري جنوبي خلال مزاد على تذكرات للإمبراطور الفرنسي قرب باريس، على ما أعلنت دار «اوسينا» للمزادات.

وهذه القبعة هي واحدة من 19 قبعة ثبتت انها عائدة لنابوليون بونابرت، كانت ضمن مجموعة قصر موناكو.

وكانت القبعة المقرنة القطعة الأهم في المجموعة التي ضمت 1000 قطعة جمعها أمير موناكو لويس الثاني «1870-1949» والمحفوظة في متحف تذكارات نابوليون في موناكو، وكان سعرها مقدرا بين 300 و400 يورو.

يذكر انه خلال حكمه، الذي استمر 15 عاما، استخدم نابليون حوالي 120 قبعة صنعت غالبيتها دار بويار في باريس.

بيع قبعة لنابليون بونابرت بأكثر من مليوني دولار

مواقيت الصلاة

الفجر	4.51
الشروق	6.14
الظهر	11.33
العصر	14.32
المغرب	16.52
العشاء	18.12

رجل يفجر نفسه في ألمانيا بعد خلاف مع زوجته

«د.ب.أ» : قالت الشرطة الألمانية إن رجلا فجر نفسه أول أمس بعد خلاف مع زوجته في قرية تقع وسط ألمانيا. وقد فجر الرجل نفسه داخل سيارته بقرية هوميرج شمال ولاية هيسن، الأمر الذي أسفر عن إصابة سبعة أشخاص بينهم شرطيان.

وقال متحدث باسم الشرطة : «لم يتبق شيء من السيارة المفجرة وقد تطاير محرك السيارة لمسافة 30 مترا»، كما أسفر الحادث عن إصابة منازل وسيارات بأضرار. كان الرجل وهو أب يبلغ من العمر 49 عاما ومن المعتقد أنه كان يعمل خبير في الهدم وكان بإمكانه الحصول على متفجرات.

وبعد خلاف مع زوجته، استقل الرجل سيارته وغادر المنزل، لكنه ما لبث أن عاد مرة أخرى وفجر نفسه داخل السيارة أمام منزله. وقال فولفجانج كيلر المتحدث باسم الشرطة : «الناس لا تزال مصدومة ولا يمكننا سؤالهم في الوقت الراهن».

سكان فلوريدا منزعجون من مشروع لتربية القرود في ولايتهم

«رويترز» : لم تكن فكرة جمع 3200 من قرود المكاك بمنطقتهم الريفية بولاية فلوريدا الأمريكية لإجراء تجارب معملية عليها فكرة مبهجة لسكان المنطقة لذا اتجهوا للمحكمة لمحاولة وقف بناء المشروع.

هم مجموعة من سكان هندري كاونتي وهي مقاطعة تعرف بإنتاج الماشية وقصب السكر. وهم يشكون من أنهم لم يعرفوا إلا مؤخرا بتوقيع المشروع عام 2012 وأنه يجري إنشاؤه حاليا على بعد نحو كيلومتر واحد تقريبا عن منطقتهم.

وستكون مزرعة القرود -كما يطلق عليها السكان- ثالث مشروع من نوعه في هذه المقاطعة حتى أن صحيفة فورت مايرز نيوز برس المحلية حسبت أن المقاطعة ستؤوي من القرود ما يزيد على عدد سكانها البالغ 4600 نسمة.

وانتقل الجدل حول أحدث مشروع لتربية القرود إلى محكمة هندري كاونتي الأسبوع الماضي عندما رفع صندوق كاليفورنيا للدفاع القانوني عن الحيوانات دعوى نيابة عن السكان لوقف المشروع.

«فيسبوك» تطور موقعا جديدا يفصل بين الاستخدامين الشخصي والمهني

«رويترز» : ذكرت صحيفة فاينانشيال تايمز إن موقع فيسبوك للتواصل الاجتماعي على الانترنت يعكف على تصميم موقع الكتروني جديد سيحمل اسم «فيسبوك ات وورك Facebook at work» سيسمح بفصل الاستخدام الشخصي عن استخدام الموقع خلال العمل. وقالت الصحيفة ان الموقع الالكتروني الجديد الذي سيشبه فيسبوك كثيرا سينافس «لينكد إن linkedin» وجوجل ومايكروسوفت. وذكرت الصحيفة عن مصادر لم تكشف عنها أن الموقع الجديد سيسمح للمستخدمين بالتحدث والتواصل مع الزملاء والمرتبطين بالعمل فقط والتعاون فيما يخص وثائق العمل. ولم يتسن الوصول لمسؤول في فيسبوك للتعليق.

الوفيات

■ فوزية سعد فرحان السعد – زوجة احمد سالم احمد عبدالسلام – 70 عاما – شيعت – الرجال: خيطان الجنوبي، ق1، ش144، م11 – النساء: كيفان ، ق1، ش11 ، م12 – ت: 66741010

■ فاطمة محمد فهد المالك – زوجة عبداللطيف سالم المالك – 67 عاما – شيعت – الرجال: الاندلس ، ق11، ش25، م25 – النساء: صباح السالم ، ق10 ، ش1، ج1، م7 – ت: 60471717 – 66622662

■ علي سكران السهلي – 92 عاما – شيع – الرجال: هدية، ق2 ، ش3، م138 – النساء: الرقة ، ق7، شارع الرقة ، م281 – ت: 99888106

■ إبراهيم حسين محمد الجدي – 76 عاما – شيع – الرجال: الحسينية الهاشمية الصليبيخات، ق4، ش114، ج1، م1 – النساء: الروضة ، ق5، ش البارودي ، م2 – ت: 97915353 – 24873448 – 99080093 – 99398997

■ دليل سيف الخليفان المطيري – زوجة ، لافي خالد الخليفان المطيري – 72 عاما – شيعت – الرجال: صباح الناصر ، ق2، ش1، م5 – النساء: الفردوس، ق3، ش1،ج6،م30 – ت: 99776707 – 99737232

■ لطيفة محمد خالد الملا – سنة ونصف – شيعت – الرجال: الشعب – ديوان الكتادرة – النساء: بيان ، ق7،ش1، م31، ج8 – ت: 66000905 – 60066939

■ كاظم عباس حسين حسن – 65 عاما – شيع – رجال ونساء: مسجد الشيرازي في بنيد القار يبدأ العزاء يوم الثلاثاء – ت: 99020910

■ ناصر عبدالله عيسى الأقعص – 94 عاما – شيع – الرجال، السلام ، ق1، ش104،م25 – النساء، الشامية، ق7،ش72،م28 – ت: 99661600 – 99218883 – 99713338

■ بدر خلف محمد المطيري – سنة واربع شهور – شيع – صباح الناصر ، ق5،ش39،م62 – ت: 55333097

■ فيا محمد عبدالله المريقع – 66 عاما – شيعت – الرجال : حطين ،ق3،ش301،م46، وشارع صبيح براك الصبيح – النساء: حطين ، ق3،ش11،م12 – ت: 99448758 – 99845286

■ عائشة حمود عبيد الصواغ – أرملة ، عايش فلاح الصواغ – 62 عاما – شيعت – سلوى ، ق10، ش3، م12 – ت: 99010264

■ حسين محمد علي الوزان – 90 عاما – شيع – حسينية سيد علي الموسوي – بنيد القار ش الشريف الدمغي بجوار مسجد الشيرازي – ت: 99619339 – 90012500

■ سعود محمد سعود النوطان المري – 21 عاما – شيع – الرجال، الرقة ق 2 ش 21 م 126 – النساء، القرين ق 1 ش 37 م 12 – ت: 66844631 – 50300819 – 25449713

■ مرزوق عوض مبرج حبيليص العازمي – 66 عاما – بعد صلاة عد غد بمقبرة صبحان – الصباحية ق 2 ش 4 م 679 – ت: 55777337 – 99558889

إنا لله وإنا إليه راجعون

AL-SABAH
الصباح
www.alsabahpress.com

إدارة التحرير:
تلفون: 24554750.24554850.24554950
فاكس: 24562200.24564400
E-mail: editorial@alsabahpress.com

إدارة الإعلان:
تلفون: 110،24867300،24554950
فاكس: 24867040،24564400
E-mail: advertising_alsabah@yahoo.com

إدارة التوزيع والاشتراكات:
تلفون: 110،24867300،24554950
فاكس: 24867040،24564400
E-mail: distribution@alsabahpress.com

الكويت ص.ب: 588
الصفاة – الرمز البريدي 13006
P.O.Box: 588 Safat, 13006 Kuwait