AL-SABAH
الصباح
www.alsabahpress.com
يومية سياسية شاملة — تصدر عن شركة الصباح للصحافة والنشر والتوزيع
20 صفحة — 100 فلس

**شطحة**

الأزرق خسر فعلاً بطولة مهمة وبنتيجة مؤلمة «ولكن الأمر ليس جنازة تحتاج لطم» .

.. حلوها بهدوء.

**بطحة**

الوزن النسبي لدرجات الطلبة يحتاج مراجعة فهو قرار جائر بقدر سعيه لتحقيق العدالة .

.. لاتكسروا الطلبة.

## « داعش » وخد العالم !

قد تستطيع التنظيمات الإرهابية المسلحة أن تحقق نتائج في مصلحتها على المدى القريب ، لكنها لا يمكن ان تنتصر او تسود في المدى البعيد، هذا هو منطق التاريخ وأحد دروسه التي لا يريد البعض أن يتعلمها او يتعظ منها .

في هذا الإطار فإن الدول العربية والإسلامية عموما تجد نفسها متوافقة مع دول أوروبية وامريكية في التصدي للإرهاب ومحاربته ، لأنه بات يشكل تهديدا للعالم كله ، وليس لدولة بعينها .. وعندما ينبري الرئيس الأمريكي باراك أوباما لمواجهة تنظيم «داعش» الإرهابي في العراق ، فلا شك أنه سيلقى مساندة أغلب دول العالم ، وبينها بالطبع دولنا العربية التي تعرف ما لهذا التنظيم من مخاطر كارثية ، وتعي تماما أنه يشكل تشويها كبيرا للإسلام كعقيدة سمحة ترفض ممارساته البشعة التي يروج لها على شبكة الإنترنت ، خصوصا لقطات «النحر» المروعة لأصحاب الديانات الأخرى ، بل ولمن يخالفون أعضاء التنظيم في المذهب الديني ، وحتى لموافقيهم مذهبيا ممن يعارضون سياساتهم وتوجهاتهم الإرهابية .

وإذا كان أوباما قد أكد أن النزاع في العراق لا يمكن ان يحل في بضعة أسابيع، فإن أحدا لا يتوقع أن ينتهي النزاع في أسابيع ، لكن ما نتوقعه ونثق فيه أن أي تنظيم إرهابي لن يتمكن من أن يفرض إرهابه على العالم .

نقول ذلك كمسلمين مطمئنين إلى أن ديننا الحنيف يرفض العنف ، ويحذر من إراقة دم أي إنسان ، ويقرر كتابه الكريم أن «من قتل نفسا بغير نفس أو فساد في الأرض فكأنما قتل الناس جميعا» ، ويحث نبينا – صلى الله عليه وسلم – على احترام النفس البشرية ، ويقوم لجنازة يهودي ، وعندما يعجب أصحابه يقول لهم «أوليست نفسا» ؟!

لذلك كله فإن العالم بأسره سيقف متضامنا لدحر الإرهاب ، سواء تلبس في صورة «داعش» أو غيرها من تنظيمات العنف المعادية للإنسان في كل زمان ومكان .

«نشرت بتاريخ 10 / 8 / 2014»

حسن المهيمزي
aalmhmzy@yahoo.com

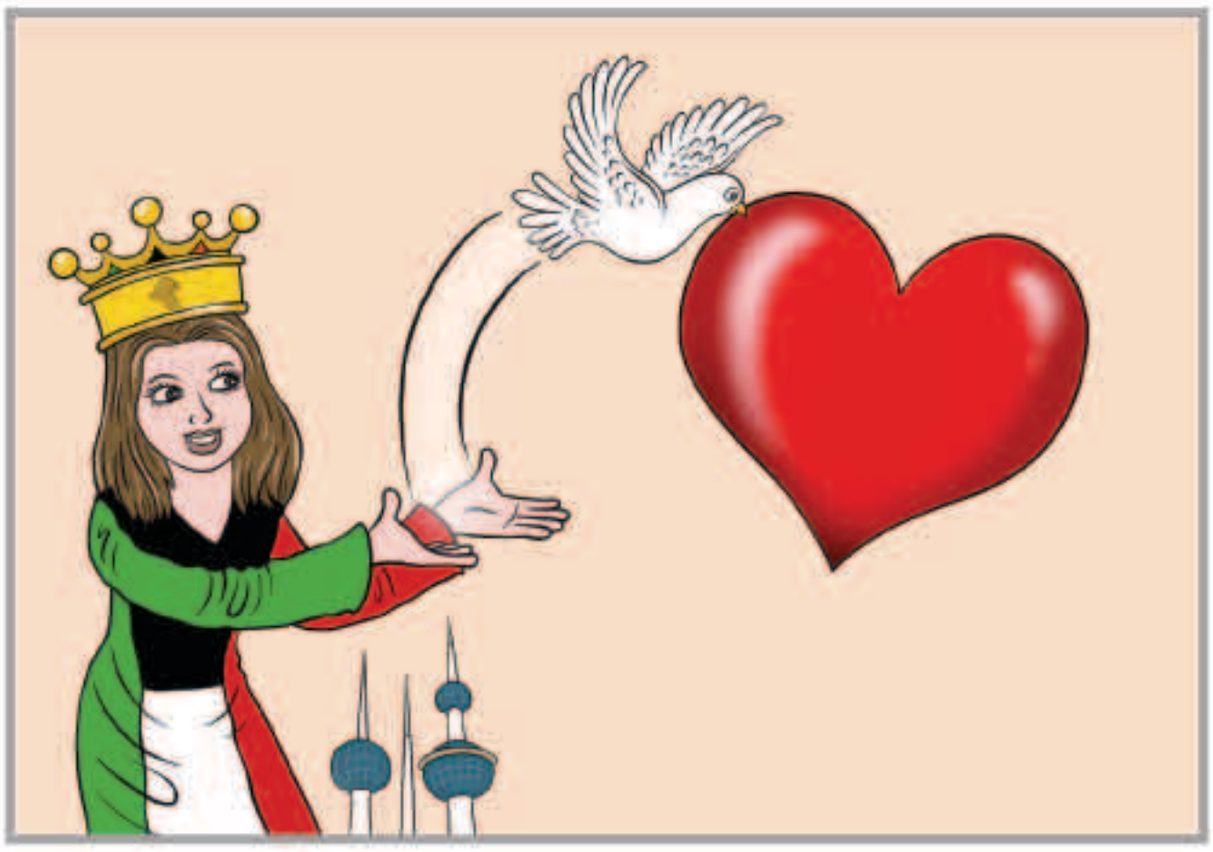

## بين السطور

### يا الكبير !

على هذا البلد عشنا الحياة وعمرنا اللي راح
على رمل البلد عشنا المحبة فيه بالفطرة
بلدنا يا العظيم اللي معاك قلوبنا ترتاح
بلدنا يا الكبير اللي نعيش بنوره وطهره
بقى نورك معانا بالليالي كنه المصباح
واذا ضاقت علينا نفوسنا ، يفتح لنا صدره
نحبك والله العالم وحبك لا حشا ماطاح
من قلوب الاوادم او نقص معناه ولا قدره

المكلماني
meklemany@yahoo.com

## نكبة رياضية...!!

الشباب الرياضي ممتلئ غضباً من النتائج السيئة لمنتخب الكويت الكروي... والكل يستغرب هذا التردي المتواصل من بطولة لبطولة رغم الوفرة المالية لدى الاتحاد الكروي... نعم الكل يتقبل الخسارة بروح رياضية ولكن خسارة بهذا الكم وبهذه النفسية تحرك الغضب الرياضي ولا غرابة...!!.

المصيبة تتمثل في مثلث الاتحاد والمدرب واللاعبين .... ولكن المدرب هو اختيار الاتحاد واللاعبون كما يتردد يتم اختيارهم واشراكهم بسلطة الاتحاد ... والغريبة التشكيلة التي تحتوي على شبه منتخب من نادي محدد مع استبعاد لاعبين من أندية أخرى لا يمكن حرمانهم من تمثيل المنتخب إلا بسبب الواسطة أو أمور أخرى وما يدل على ذلك هو اختيار لاعب للمنتخب وهو لا يشارك مع النادي أصلا وهذه تدل على وجود خلل ...!!.

ما حدث يعتبر نكبة رياضية كون الكرة هي الرياضة الأولى في الكويت والمنطقة والأموال المتدفقة عليها لا تحصر.... المشكلة وجود لاعبين حقيقة لا يستحقون الجلوس على دكة الاحتياط فكيف بالمشاركة وعبر سنوات ودورات متتالية فثقل الحركة وعدم التركيز وانعدام المهارة والأخطاء القاتلة والأهم انعدام الحماس باستثناء لاعب أو ثلاثة بحد أقصى...!!.

المسؤولية كبيرة على الاتحاد وعلى الرياضيين وكذلك الساسة من النواب لحل هذه المشكلة الرياضية ... والأهم التزام الاتحاد بعدم استفزاز الجماهير والاعتراف بالأخطاء والسعي الجاد لحل هذه النكبة سواء بتغيير المدرب أو اللاعبين بالكامل أو تنحي قادة الاتحاد اعترافا بالفشل المتكرر...!!.

د.أحمد بن فهد
afahad@windowslive.com

## أنجلينا جولي تودع التمثيل!

أنجلينا جولي

«فرانس برس» : كشفت نجمة هوليوود الممثلة أنجلينا جولي للصحافة الأسترالية، أنها ستتوقف عن التمثيل بعد مشاركتها في بعض الأفلام الإضافية لتكرّس وقتها للإخراج.

وتزور جولي أستراليا في إطار العرض الأول العالمي للفيلم الأخير من إخراجها «أنبروكن» الذي صورته في هذا البلد. وهو ثاني أفلامها كمخرجة بعد «إن ذي لاند أوف بلود آند هاني» العام 2011 الذي أشاد به النقاد.

وأوضحت الممثلة لصحيفة «سيدني مورنينغ هيرالد» في مقابلة عرضت على موقعها الإلكتروني الخميس الماضي «أريد أن أشارك في أفلام إضافية» كممثلة، «لكنني أنوي أن أتوقف عن ذلك بعد فترة» مضيفة «أعشق الإخراج وأنا سعيدة أكثر كمخرجة».

وتابعت تقول «أحب متابعة المشروع من أوله إلى آخره. أحب أن أمضي سنتين على موضوع وأن أتعلم أشياء بشأنه. أحب أن أكون أمام التحدي الذهني القاضي بتعلم كم كبير من الأشياء وأن أشارك في كل جوانب الإنتاج». و«أنبروكن» مقتبس عن رواية للورين هيلينبراند تستعيد حياة الضابط في سلاح الجو الأميركي خلال الحرب العالمية الثانية لويس زامبيريني. وانخرط هذا الأخير في صفوف الجيش بعدما شارك في سباق الخمسة آلاف متر في أولمبياد برلين العام 1936. وفي العام 1943، فقدت طائرته القاذفة فوق المحيط الهادئ ولم ينج من الحادث إلا ثلاثة. وأسر زامبيريني لمدة سنتين في معسكرات اعتقال تعرض خلالهما للتعذيب.

## فشل بيع درع جائزة أوسكار للممثل جيمس كاجني في مزاد

«رويترز»: لم يتم بيع تمثال جائزة أوسكار لأفضل ممثل والذي حصل عليه الممثل جيمس كاجني عن دوره في الفيلم الموسيقي «يانكي دودلي داندي» « Yankee Doodle Dandy» لعام 1942 خلال مزاد في لوس انجليس تم خلال عرض نادر لأعلى جائزة حصل عليها هذا الفيلم.

وقالت دار مزادات «نيت دي ساندرز» أول أمس انها تحاول تأمين عملية بيع خاصة للتمثال الذهبي الذي يملكه حاليا أحد هواة جمع المقتنيات.

وبدأت العطاءات ليل الخميس بمبلغ 800 الف دولار وقالت دار المزادات انها تعتقد ان العطاءات يمكن أن تتجاوز مليون دولار.

لم تقدم عطاءات على هذا الدرع.

ومن النادر عرض تمثال أوسكار للبيع نظرا لأن الجهة المنظمة لجوائز الاوسكار وهي أكاديمية الفنون والعلوم السينمائية بدأت في جعل الفائزين بهذه الجائزة منذ عام 1951 يوافقون على اعادتها الى الأكاديمية مقابل دولار واحد قبل بيعها.

وكان كاجني الذي توفي عام 1986 عن عمر 86 أحد أكثر الفنانين استمرارا في العصر الذهبي لهوليوود بعد ان لعب دور البطولة في افلام مثل «وايت هيت» «White Heat» في عام 1949 «ملائكة بوجوه قذرة» «Angels with Dirty Faces» في عام 1938. ورشح لثلاث جوائز اوسكار.

ولجأت الأكاديمية في السابق الى المحكمة لوقف بعض عمليات بيع تماثيل أوسكار.

التمثال جيمس كاجني ودرع جائزته

## مواقيت الصلاة

| | |
|---|---|
| الفجر | 3.55 |
| الشروق | 5.18 |
| الظهر | 11.54 |
| العصر | 15.31 |
| المغرب | 16.50 |
| العشاء | 18.11 |

## ثري من هونغ كونغ يشتري ماسة بـ32.6 مليون دولار

«رويترز» : دفع مشتري من هونج كونج 32.6 مليون دولار من اجل ماسة زرقاء تبلغ نحو 10 قراريط في مزاد عقدته دار سوذبي في نيويورك وهو ما يسلط الضوء على ارتفاع الطلب على الأحجار الكريمة من المشترين الصينيين بشكل متزايد.

وقالت دار سوذبي للمزادات في اعلان أرسل الى رويترز أول امس ان جامع المقتنيات الذي لم يكشف عن اسمه ازاح ستة مزايدين آخرين ليسجل سعرا قياسيا للقيراط في الماس. وبلغ السعر تقريبا ضعف تقديرات ما قبل المزاد. وتقود الصين وهي السوق الأسرع نموا في الماس الطلب العالمي في هذا القطاع مع اختيار أجيال شابة من الصينيين بشكل متزايد الأحجار الكريمة على الحلي الذهبية التقليدية خلال انعقاد الارتباطات والزواج.

وارتفعت مبيعات المجوهرات الماسية في الصين 12 في المئة سنويا بين 2008 و 2013 وفقا لتقرير صدر هذا العام من متجر بيع الماس «دي بيرز». وهي تعد الآن ثاني أكبر سوق بعد الولايات المتحدة في هذا القطاع العالمي البالغ 79 مليار دولار.

وتتنافس دار سوذبي مع دار مزادات «كريستي» في جذب المشترين الصينيين من هونج كونج والصين الذين أصبحوا أكثر نشاطا في هذه السوق العالمية الأوسع مما ساعد في رفع الأسعار ابتداء من المجوهرات وحتى التحف.

## بريطانيان أصمّان يسجلان اسم ابنتهما بلغة الإشارة في شهادة ميلادها

اصبح زوجان بريطانيان فاقدان لحاسة السمع، أول أبوين في بريطانيا يسجلان اسم طفلتهما في شهادة ميلادها بلغة الإشارة.

وكانت باولا غارفيلد «47 عاما» وزوجها توماتو ليتشي « 39 عاما» من ويمبلي شمالي لندن، حاولا تسجيل اسم ابنتهما في شهادة الميلاد بلغة الإشارة البريطانية، إلا أن مسؤول البلدية المحلي أخبرهما أن الأمر مستحيل بحسب صحيفة «دايلي ميل» البريطانية.

وتمكن الوالدان أخيراً، من الحصول على موافقة السلطات، لتدوين اسم ابنتهما «هازل» الذي يشير إلى وجهها الباسم، في شهادة ميلادها، وظهر على شكل UbOtDDstarL.

وفي لغة الإشارة، فإن اسم هازل، لا يتكون من حروف كما هو الحال في اللغة العادية، بل هو مكون من مجموعة رموز، تشكل فيما بينها وصفاً يمكن لوالديها والأصدقاء المقربين فهمه، والرمز الذي ظهر في شهادة الميلاد، يعبر عن مجموعة من حركات اليدين.

ويشير حرف U إلى الذقن، بينما الإشارة باليدين تترجم إلى «طفل رضيع»، و tD إلى المتكلم، وDstar تعني فتح اليدين بينما L شكل اليد.

## الوفيات

■ محمد عبدالعزيز المهنا، 24 عاما، شيع، الرميثية – ق–3ش37 – م1 – مجلس الإمام المهدي «المهنا»، ت: 66993060 – 99909599.

■ أميرة علي إسماعيل، أرملة– محمد علي اشكناني، 59 عاما، شيعت، الرجال: حسينية أحمد عاشور بنيد القار، النساء: بنيد القار – حسينية السيد علي الموسوي، ت: 99847901

■ عبدالعزيز حمد عبدالرحمن الرومي، 57 عاما، شيع، الرجال: الدعية– ق–2 شارع راشد أحمد الرومي ديوان الرومي، النساء: مشرف – ق–1 ش–8 م5، ت: 66130608 – 25382741.

■ أحمد شافي عبدالله السالمي، 23 عاما، شيع، الرجال: مبارك العبدالله – غرب مشرف– ق–2 ش–4 م51، النساء: مشرف– ق–5ش–10م30، ت: 66589570 – 25397080.

■ وضحة عمر العويهان العنزي، أرملة– فهد حجاب فريح الدوسري، 63 عاما، شيعت، الرجال: الرقة – ق–6 ش الرئيسي – م11، النساء: الرقة – ق–4ش–3م95، ت: 97280199 – 66366161.

■ يعقوب عبدالله ثاني العويمري الرشيدي، 16 عاما، شيع، الصباحية – ق–3 ش–8 م277، ت: 99055594 – 99660091.

■ رقية عبدالصمد حسين إبراهيم، 75 عاما، شيعت، الرجال: الحسينية الجديدة – شرق – بجانب بنك الكويت الوطني «المبنى الرئيسي»، النساء: المنصورية –ق–1 شارع جاسم الوزان – م5، ت: 22418664.

■ نفيسه جلال محمد الحسيني، زوجة– رضا سيد حميد الحسيني، 56 عاما، شيعت، الرجال: حسينية سيد محمد – سلوى، النساء: حسينية بيبي طيبه الرميثية – ق–3 شارع أحمد بن حنبل –ج–34م14، ت: 65155077 – 25634055.

■ عبدالله مكراد راكان المكراد، 53 عاما، التاسعة صباح غد الأحد بمقبرة صبحان، الرجال: الصباحية –ق–1 ش–9م306، النساء: العقيلة – ق–2ش–221 م20، ت: 50884244.

إنا لله وإنا إليه راجعون

AL-SABAH
الصباح
www.alsabahpress.com

إدارة التحرير:
تلفون: 24554750.24554850.24554950
فاكس: 24562200.24564400
E-mail: editorial@alsabahpress.com

إدارة الإعلان:
تلفون: 24867300.110 /24554950
فاكس: 24867040.24564400
E-mail: advertising_alsabah@yahoo.com

إدارة التوزيع والإشتراكات:
تلفون: 24867300.110 /24554950
فاكس: 24867040.24564400
E-mail: distribution@alsabahpress.com

الكويت ص.ب: 588
الصفاة – الرمز البريدي 13006
P.O.Box: 588 Safat, 13006 Kuwait