AL.SABAH
الصباح
www.alsabahpress.com
يومية سياسية شاملة — تصدر عن شركة الصباح للصحافة والنشر والتوزيع
20 صفحة — 100 فلس

اصطياد «قرش ما قبل التاريخ» بأستراليا

«سكاي نيوز عربية»: نجح صياد استرالي في اصطياد قرش نادر يسمى «القرش المزركش»، الذي يبلغ طوله 6 أقدام تقريبا، وله مظهر مرعب.

وجرى اصطياد القرش في المياه الضحلة على بعد أمتار قليلة من الساحل جنوب غربي ولاية فيكتوريا، على يد القبطان دافيد غيلوت، الذي أكد أنه يرى القرش للمرة الأولى، بالرغم من خبرته الطويلة في الصيد التي تمتد 30 عاما، بحسب وسائل إعلام محلية.

ويعيش «القرش المزركش» في المياه العميقة في المحيطين الهادي والأطلسي، ونادرا ما يقترب من السطح، لذلك يجهله الكثير من الصيادين.

ويتسم هذا النوع من القروش، بمظهره البشع الأقرب للكائنات التي عاشت عصر ما قبل التاريخ، حيث يُعتقد أنها كانت موجودة على الأرض منذ ملايين السنين.

ويتمتع القرش، الذي يصطاد ضحاياه بصورة أقرب للأفاعي، بثلاث زعانف في مؤخرته، علاوة على فك مرن للغاية، مزود بـ300 سن حادة للغاية، مقسمة على 25 صفا.

أردنية تلد طفلتها في سماء المحيط الأطلسي

«فرانس برس»: أنجبت أردنية في الثالثة والثلاثين من العمر طفلة فوق المحيط الأطلسي، وذلك خلال رحلة بين عمان ونيويورك بمساعدة ممرضة وطبيب كانا صدفة في الطائرة نفسها.

وقالت السلطات الملاحية في نيويورك إن «المرأة التي تحمل الجنسية الأردنية كانت تسافر بمفردها في الطائرة التابعة للخطوط الجوية الملكية الأردنية، فأصبحت الطائرة تضم عند هبوطها مسافرة إضافية».

وولدت الطفلة الثلاثاء الماضي عندما كانت الطائرة تحلق فوق المحيط الأطلسي، بحسب ما أوضحه جو بتنانجيلو الناطق باسم السلطات الملاحية في نيويورك ونيوجيرزي.

وأضاف: «قال الطبيب إن الولادة تمت بسرعة نسبيا».

وقالت شركة الخطوط الجوية الملكية الأردنية إن «قائد الطائرة عندما علم أن المرأة الشابة على وشك أن تلد، أراد أولا أن يهبط في كندا لكنه غير رأيه عندما قيل له إن الولادة تتم من دون أي مشاكل».

وأوضحت الشركة في بيان أن «الولادة تمت بسرعة ومن دون مشاكل بفضل مساعدة طبيب تخدير وممرضة كانا على الطائرة فضلا عن الطاقم».

وعند الهبوط في مطار «جاي إف كاي» بعد رحلة استمرت 11 ساعة وثلاثين دقيقة، نقلت الوالدة والطفلة البالغ وزنها 2.7 كيلوغرام إلى المستشفى وهما بصحة جيدة على ما يبدو.

وقد أوضحت شركة الطيران الأردنية أن المرأة كانت حاملا في أسبوعها الحادي والثلاثين.

ومن المعروف أن جميع الأطفال الذين يلدون على أرض أميركا يحصلون تلقائيا على الجنسية الأميركية، لكن لم يعرف بعد إن كان بإمكان الطفلة الاستفادة من ذلك.

أرادت مراقبة قططها على الكاميرا... فأوقعت بلصوص

«أ ف ب»: فوجئت سويدية كانت تريد مراقبة قططها عبر كاميرا موصولة بالإنترنت في شقتها أول أمس لصوصا يحاولون سرقتها على ما أفادت الشرطة التي أوقفتهم.

أوضحت الشرطة في نوركوبينغ (جنوب شرق السويد) على موقعها الإلكتروني أنها تبلغت ظهر أول أمس من امرأة تسكن في وسط المدينة بالسرقة بعدما رأت اللصين في شقتها وهما لم ينتبها إلى الكاميرا. وكانت هذه المرأة تتابع عبر هاتفها الذكي صورا أرسلتها كاميرا وضعتها في شقتها لمراقبة قططها.

وقالت الشرطة: «بعد ثلاث دقائق على تلقي الاتصال، أوقفت دورية للشرطة اللصين المفترضين اللذين كانا يهمان بمغادرة المكان». واكتشف عناصر الشرطة عملية سرقة أخرى ارتكبت للتو في المبنى نفسه.

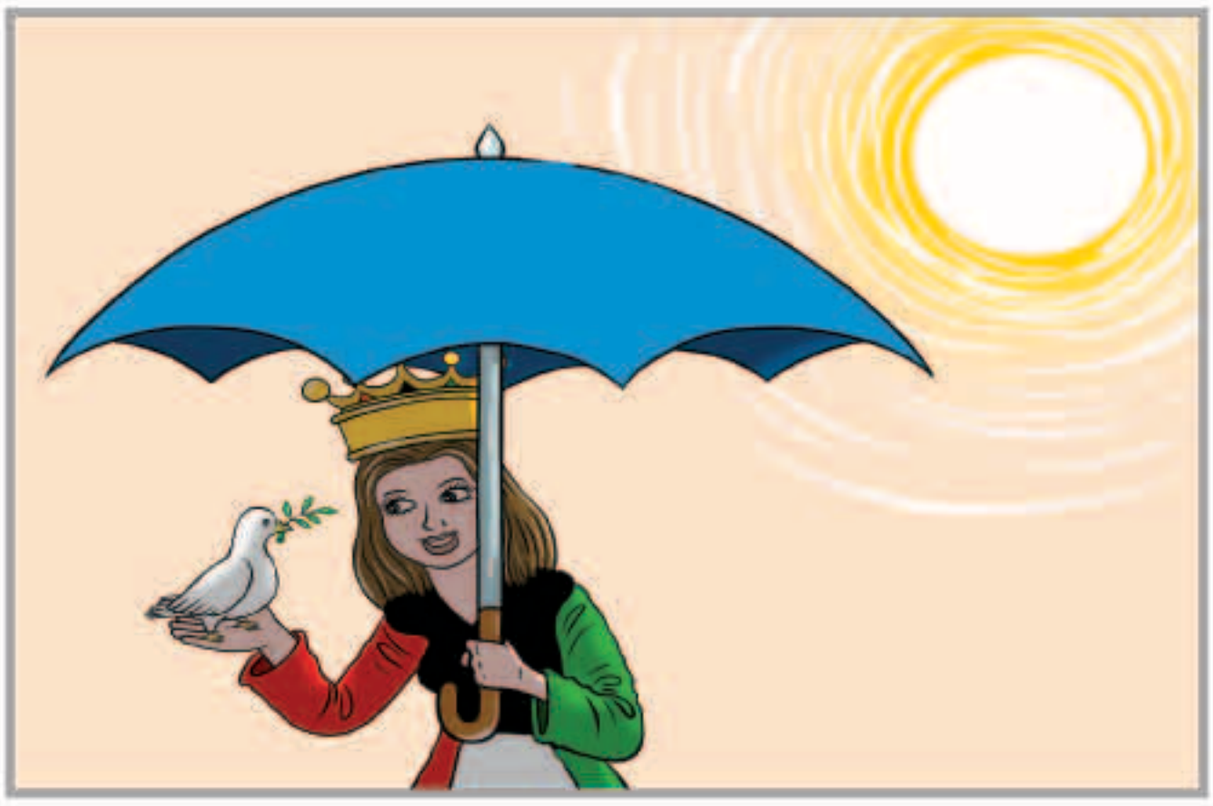

محتج يسير 56 يوما بكرة على رأسه

«سكاي نيوز عربية»: نجح محتج مكسيكي، يتشد السلام وإنهاء العنف، في الوصول إلى عاصمة بلاده مكسيكو سيتي، بعدما سار لأكثر من 50 يوما واضعا كرة قدم على رأسه، قاطعا أكثر من 1200 ميل على قدميه.

وخلال رحلته الذي بدأها يوم 23 نوفمبر، من المنتجع السياحي «باليا دي كارمن»، مر خوان ماركيز نيتو بتسع ولايات حتى استطاع الوصول للعاصمة.

وبلغ معدل نيتو نحو 38 ميلا (أكثر من 60 كيلومترا) يوميا، وفقا لوسائل إعلام محلية.

ولاقت رحلة نيتو ترحيبا ودعما من العديد من المنظمات المدنية التي تطالب بتحقيق العدالة في قضايا العنف التي تعم المكسيك، والتي كانت أبرزها تلك التي جرت في سبتمبر الماضي بخطف وقتل 43 طالبا، والتي أشارت التحقيقات الأولية تورط مسؤولين فيها.

واستطاع نيتو دخول موسوعة غينيس للأرقام القياسية عام 2011، من خلال السير لمسافة 7 أميال ونصف واضعا الكرة على رأسه لمدة بلغت ساعتين تقريبا.

المحتج المكسيكي سار 56 يوما والكرة على رأسه

مديرية أمن محافظة الأحمدي تتمكن من ضبط 247 زجاجة خمر

في إطار جهود رجال الأمن المتواصلة لمكافحة الجريمة وتعقب المجرمين .. تمكن رجال مديرية امن محافظة الأحمدي من ضبط 247 زجاجة من الحجم الكبير بها مواد مسكرة بحوزة وافد هندي الجنسية .

وكانت دورية أمنية تابعة لإدارة العمليات والدوريات في نطاق محافظة الأحمدي قامت بالإشتباه في شخص هندي الجنسية كان بحوزته كيس كبير ولدى مشاهدته للدورية لاذ بالفرار حيث تم متابعته وضبطه داخل صالون حلاقة تبين أنه يستخدمه كمستودع له وبتفتيشه عثر بحوزته على الكمية المذكورة فتمت إحالته والمضبوطات إلى جهة الإختصاص .

ضبط مواطنة ومقيم مغربي بحوزتهما 250 غراماً من الحشيش و2500 حبة كبتي

استمراراً للجهود المبذولة من قبل الإدارة العامة لمكافحة المخدرات في ضبط ومتابعة مهربي المخدرات ومروجيها في إطار القضاء على هذه الآفة المدمرة التي تضر بالمجتمع، تمكنت إدارة المكافحة المحلية بالإدارة العامة لمكافحة المخدرات من ضبط مواطنة ومقيم من الجنسية العربية بحوزتهما 250 جرام من مادة الحشيش و2500 حبة كبتي.

حيث وردت معلومات عن قيام مواطنة بالإتجار بالمواد المخدرة والمؤثرات العقلية، وعليه تم تكثيف التحريات والتي أكدت صحة تلك المعلومات وعلى ضوء ذلك تم اتخاذ الإجراء القانوني اللازم والإستعانة بأحد ضباط الشرطة النسائية لإجراء عملية تفتيش المتهمة وبمداهمة مسكنها تم ضبطها وتفتيش مسكنها حيث عثر على المضبوطات، وبالتحقيق معها اعترفت بأن الكمية المضبوطة تخصها وشريكها بقصد الإتجار والتعاطي والذي تم ضبطه بعد إعداد الكمين اللازم لذلك حيث عثر بحوزته على سيجارة ملفوفة بمادة الحشيش المخدرة وبمواجهته بما جاء على لسان المتهمة أبدَ أقوالها جملة وتفصيلاً، حيث يتخذ من مسكنها وكرا لترويج وتعاطي المواد المخدرة والمؤثرات العقلية بقصد الاتجار والتعاطي.

تسجيل للحظات الأخيرة داخل الطائرة الماليزية المنكوبة

«العربية.نت»: عثر في الصندوق الأسود للطائرة الماليزية التابعة لشركة «إير إيجيا» التي سقطت في عرض بحر جاوا أواخر الشهر الماضي، على تسجيل صوتي كشف عن المحاولات اليائسة لربان الطائرة ومساعديه داخل قمرة القيادة لتفادي سقوط الطائرة، في لحظات أخيرة دراماتيكية قبل أن يلقوا حتفهم، صارخين «الله أكبر».

يذكر أن الطائرة الماليزية كانت تقوم برحلة اعتيادية بين اندونيسيا وسنغافورة، غير أن الطيار طلب تغيير مسارها لسوء الأحوال الجوية، لتتحطم بعد ذلك فوق بحر جاوا وعلى متنها 162 راكبا.

ارتفاع عدد منكوبي فيضانات ماليزيا إلى 8218 شخصاً

«كونا»: أعلن مجلس الأمن القومي في ولاية (ساراواك) الماليزية أمس ارتفاع عدد منكوبي الفيضانات في ولايتي (ساراواك) و(صباح) إلى 8218 شخصا وتم نقلهم إلى مراكز الإغاثة متوقعا استمرار ارتفاع عددهم بسبب سوء الأحوال الجوية في البلاد.

وأكد المجلس في بيان صحفي أن عدد المنكوبين في ولاية (كيلانتان) بلغ مساء أول أمس 255 شخصا فيما وصل عددهم في ولاية (بيراك) إلى 77 شخصا.

وذكر أن مجموع مراكز الإغاثة العاملة 38 مركزا موزعة في مناطق (كوتشينغ) و(موكاه) و(سامارهان) و(ليمبانغ) مشيرا إلى ارتفاع عدد المنكوبين في منطقة (كوتشينغ) إلى 3592 شخصا مساء أول أمس في حين وصل عددهم في منطقة (سامارهان) إلى 1507 أشخاص.

يذكر أن سوء الأحوال الجوية لا يزال مستمرا حتى الآن في مختلف الولايات الماليزية بسبب تواصل هطول الأمطار الرعدية الغزيرة المتسببة في انزلاقات التربة الطينية.

وتعرضت أجزاء مختلفة من ماليزيا لفيضانات في شهر ديسمبر الماضي تعد الأسوأ منذ ما يقارب 40 عاما.

فيضانات ماليزيا

أول ألبوم للمغنية الشابة ترايتور يتصدر قائمة بيلبورد لمبيعات الموسيقى

«رويترز»: انتزع أول ألبوم لمغنية موسيقى البوب الشابة ميغان ترايتور صدارة قائمة بيلبورد لمبيعات ألبومات الموسيقى في الولايات المتحدة بعدما تفوق على ألبوم "1989" للمغنية تايلور سويفت التي احتلت القائمة لثلاثة أسابيع متتالية.

وباع ألبوم «Title» لترايتور الذي يضم أغنيتها الأولى «All About That Bass» 195 ألف نسخة و377 ألف أغنية منفردة تم تنزيلها عبر الإنترنت وحوالي ثمانية ملايين استماع مباشر بحسب شركة متابعة المبيعات نلسن ساوند سكان.

ووفقا لطريقة جديدة كشفت مجلة بيلبورد النقاب عنها حديثا يعادل الرقم الذي حققه ألبوم «Title» إجمالا 238 ألف وحدة مبيعات متفوقا على ألبوم سويفت «1989» الذي بلغت مبيعاته 131 ألف وحدة.

وتعتبر الطريقة الجديدة كل عشر أغنيات وحدة ألبوم بينما تعتبر كل 1500 استماع عبر الإنترنت وحدة ألبوم.

وتراجع ألبوم سويفت إلى المركز الثاني بعدما ظل في الصدارة لتسعة أسابيع من 12 إسبوعا على إصداره.

وصدر ألبوم ترايتور قبل ثلاثة أسابيع على إعلان جوائز جرامي حيث رشحت المغنية البالغة من العمر 21 عاما لجائزة أفضل أغنية العام عن أغنيتها «All About That Bass».

ميغان ترايتور

«غوغل» تستثمر في الملاحة الفضائية لنشر «الإنترنت»

«فرانس برس»: استثمر عملاق الإنترنت «غوغل» وصندوق «فيديليتي» للاستثمارات مليار دولار تقريبا، في شركة «سبايس إكس» للملاحة الفضائية التابعة للملياردير الأميركي إلون ماسك، بحسب ما كشفت عنه هذه الأخيرة.

وكانت صحيفة «وول ستريت جورنال» قد نشرت هذه المعلومات سابقا، لكنها لم تذكر سوى «غوغل» في هذه العملية.

وبانت مساهمة «غوغل» و«فيديليتي» في الشركة تناهز العشرة في المئة، بحسب ما أوضحته «سبايس إكس» في بيان لها، علما أن هذا الاستثمار يرفع قيمتها إلى أكثر من 10 مليارات دولار.

وأعلنت الشركة في بيانها أن هذه الصفقة تشمل جميع أنشطتها، لكن صحيفة «وول ستريت جورنال» كانت قد أفادت بأنها ستسمح بدعم مشروع يرمي إلى توفير النفاذ إلى الإنترنت في المناطق النائية بواسطة شبكة من الأقمار الاصطناعية الصغيرة.

وقد أثار إلون ماسك الذي يترأس أيضا مصنعا للسيارات الكهربائية هذه الفكرة في نوفمبر الماضي، ثم تداولت الصحف معلومات تفيد بأن «غوغل» تنوي القيام بمبادرة مماثلة قبل بضعة أشهر.

ويجري عملاق الإنترنت تجارب في هذا المجال مع استخدام مناطيد لنقل الإنترنت في إطار مشروع «لون»، وقد اشترى العام الماضي مصنعا للطائرات الشمسية من دون طيار «تايتن إيروسبايس»، كاشفا عن نيته استخدام الطائرات لهذا الغرض.

غرامة 15 ألف دولار لمدخن ألقى أعقاب سجائر من النافذة في سنغافورة

«رويترز»: قالت وكالة البيئة الوطنية في سنغافورة إنها وقعت غرامة مالية 19800 دولار سنغافوري (15 ألف دولار أمريكي) على رجل مدخن ألقى أعقاب السجائر من نافذة شقته وهي الغرامة الأعلى من نوعها على الإطلاق. وقالت الوكالة إنها غرمت الرجل 600 دولار سنغافوري مقابل كل سيجارة في المخالفات الثلاثة والثلاثين الأولى الموجهة له كما عوقب بتأدية الخدمة المجتمعية في المخالفة الرابعة والثلاثين. وارتكب الرجل هذه المخالفات جميعها خلال أربعة أيام. وسيقوم الرجل (38 عاما) الذي كشفته كاميرا مراقبة بتنظيف منطقة عامة لمدة خمس ساعات وهو يرتدي سترة براقة مكتوب عليها «عمل اجباري لتصحيح خطأ». ولا تتهاون سنغافورة -المشهورة بنظافتها- حتى في الجرائم الصغيرة مثل إلقاء النفايات والتخريب المتعمد للممتلكات كما تحظر استيراد العلكة وذلك في إطار الحفاظ على نظافة الأماكن العامة. وقالت الوكالة في موقعها على الإنترنت إنها نشرت كاميرات مراقبة في نحو 600 موقع واتخذت 206 عقوبة إجبارية ضد المخالفين بسبب زيادة إلقاء النفايات بشكل كبير.

مراقبة بالأقمار الصناعية لمكافحة «صيد القراصنة»

«سكاي نيوز عربية»: تشير تقديرات الخبراء إلى أن حوالي 20 بالمائة من الأسماك، التي يتم صيدها في العالم، يأخذها سارقو الصيد، لكن نظاما جديدا للمراقبة بواسطة الأقمار الصناعية من شأنه أن يحد من الصيد غير القانوني، الذي يطلق عليه «صيد القراصنة».

والنظام الذي تديره شركة «ستالايت أبليكيشنز كاتابولت» ومقرها بريطانيا وتدعمه جماعات لحماية البيئة ويحمل اسم «عيون على البحر»، سيفتح «غرفة حرب فعلية».

وسيكون بمقدور خبراء مشاهدة صور الأقمار الصناعية للمياه عند جزيرة «إيستر»، وهي أرض تابعة لتشيلي جنوب شرقي المحيط الهادي، ودولة بالاو الواقعة غربي المحيط الهادي، وتفتقر إلى الموارد لمراقبة كافة أنشطة الصيد غير القانونية التي تحدث قرب مياهها.

ويحلل النظام مصادر كثيرة من بيانات التعقب المباشر عبر الأقمار الصناعية، وتمكين مراقبين من الحصول على معلومات عن الدول المسجل بها السفن، وتاريخ ملكيتها لرصد سفن الصيد المشبوهة.

مواقيت الصلاة

الفجر	5.20
الشروق	6.43
الظهر	11.58
العصر	15.53
المغرب	17.12
العشاء	19.33

الوفيات

■ مريم محمد جاسم الهدهود، 68 عاما، شيعت، الرجال: الرحاب، ق1، ش3، م7، النساء: القرين، ق1، ش26، م83، ت:99331019-99489780

■ منيرة علي ناصر الحوطي، زوجة، حمود عبدالله الفرهود، 82 عاما، شيعت، الرجال: فرطبة، ق3، ش4، ج4، م31، النساء: الشامية، ق8، ش85، م4، ت:99228044-24825665

■ جاسم محمد حسين كمال، 59 عاما، شيع، الرجال، مسجد التقي «الدسمة»، النساء: الروضة، ق5، ش53، م8، ت:66696449

■ طلق ناصر طلق الأشيقر، 42 عاما، بعد صلاة الجمعة في مقبرة صبحان، الرجال: الفحيحيل، ق9، ش22، م4، النساء: الفحيحيل، ق9، ش25، م4، ت:99567454

إنا لله وإنا إليه راجعون

AL-SABAH
الصباح
www.alsabahpress.com

إدارة التحرير:
تلفون: 24554750 - 24554850 - 24554950
فاكس: 24562200 - 24564400
E-mail: editorial@alsabahpress.com

إدارة الإعلان:
تلفون: 24867300 - 110 / 24554950
فاكس: 24867040 - 24564400
E-mail: advertising_alsabah@yahoo.com

إدارة التوزيع والإشتراكات:
تلفون: 24867300 - 110 / 24554950
فاكس: 24867040 - 24564400
E-mail: distribution@alsabahpress.com

الكويت ص.ب: 588
الصفاة - الرمز البريدي 13006
P.O.Box: 588 Safat, 13006 Kuwait