AL-SABAH
الصباح
www.alsabahpress.com
يومية سياسية شاملة — تصدر عن شركة الصباح للصحافة والنشر والتوزيع
20 صفحة — 100 فلس

شطحة

تدشين برنامج تجديد التراخيص الصحية والإعلانية في البلدية للمحلات إلكترونيا خطوة جبارة.

.. كفو.

بطحة

ست فتيات كويتيات جمعن 150 ألف دولار للاجئين السوريين في خطوة تؤكد أن بنات الديرة لديهن الكثير ليقدمنه.

.. فعلاً مركز العمل الإنساني.

وفاة صاحب «نوتيلا» وأغنى رجل في إيطاليا

«فرانس برس»: توفي أول أمس «ميكيلي فيريرو» الذي ابتكر شوكولا «نوتيلا» القابلة للدهن، ليصبح بذلك أغنى رجل في إيطاليا، عن عمر ناهز 89 عاما، بحسب ما ذكرته وسائل الإعلام الإيطالية.

وكان فيريرو قد ورث عن والده الحلواني شركة صغيرة ووصفة «سوبر كريما» المؤلفة من البندق والكاكاو، التي غير اسمها إلى «نوتيلا» في العام 1964 وبنى عليها إمبراطوريته.

ويعمل في مجموعة فيريرو (كيندر وفيريرو وروشيه ومون شيري)، أكثر من 22 ألف موظف عبر العالم، ويبلغ رقم أعمالها السنوي أكثر من ثمانية مليارات يورو.

وتساهم «نوتيلا» بـ 1,7 مليار يورو في رقم الأعمال هذا، حيث تنتج مصانع «نوتيلا» الـ11 حول العالم 365 ألف طن سنويا.

وقد تخلى ميكيلي فيريرو عن رئاسة المجموعة في العام 2001 لصالح نجله جوفاني البالغ من العمر خمسين عاما.

وتفيد مجلة «فورز» أن عائلة فيريرو هي الأغنى في إيطاليا مع ثروة تقدر بحوالي 14.9 مليار يورو.

بريطانيا تدرس خفض إعانات المدمنين والبدناء

«سكاي نيوز عربية»: قال رئيس الوزراء البريطاني، ديفيد كاميرون، أول أمس، إن بريطانيا قد تخفض مزايا الرعاية الاجتماعية للأشخاص الذين يرفضون العلاج من السمنة أو إدمان المخدرات أو الكحوليات. وأضاف أنه حال فوز حزب المحافظين في الانتخابات العامة في مايو سيأمر بإجراء مراجعة لما إذا كان التوقف عن دفع إعانات لهؤلاء هو النهج الصحيح.

وذكر في بيان «كثير جدا من الناس يتمسكون بالإعانات المرضية بسبب أمور يمكن معالجتها لكن هذا لا يتم».

وتابع «البعض يعاني من مشكلات مع المخدرات أو الكحوليات لكن يرفض العلاج. في حالات أخرى يعاني أناس من مشكلات في وزنهم يمكن علاجها لكن الخيار أصبح العيش على الإعانات بدلا من العمل».

زعماء بريطانيون يتعهدون بوقف توليد الكهرباء في محطات تعمل بالفحم

«رويترز»: تعهد زعماء الأحزاب الرئيسية الثلاثة في بريطانيا بوقف توليد الكهرباء في المحطات التي تعمل بالفحم ولا تطبق تكنولوجيا الحد من الانبعاثات.

كما وعدوا بالضغط باتجاه التوصل إلى اتفاق عالمي بشأن المناخ.

ولا يشمل الاتفاق الذي نشر أول أمس إطارا زمنيا لوقف عمل هذه المحطات لكن الناشطين المدافعين عن البيئة رحبوا بالإعلان المشترك بين الأحزاب الثلاثة وأشاروا إلى أن بريطانيا هي أول دولة ذات اقتصاد كبير تقطع مثل هذا الوعد.

بين السطور

أجمل قصيدة !

يا بلادنا وش كثر نشتاق
لترابك الطاهر ويبقى :
اجمل قصيدة على الاوراق
واكرم من الغيمة الزرقا
اللي معاها المطر ينساق
لو انها بالسما ترقا
لو كان فوق الحياة فراق
فرقا ترابك : هي الفرقا !

المكلماني
meklemany@yahoo.com

طريق الحق

القمة الكويتية السعودية

في القمة الكويتية السعودية التي احتضنتها مدينة الرياض أمس، حيث التقى سمو أمير البلاد الشيخ صباح الأحمد بأخيه خادم الحرمين الشريفين الملك سلمان بن عبد العزيز آل سعود ملك المملكة العربية السعودية الشقيقة، كان الهم الخليجي والعربي عموما حاضرا، تماما كما كانت الآمال والطموحات الخليجية والعربية حاضرة وبقوة، حيث بحث الزعيمان الكبيران تعزيز العلاقات التاريخية والحميمة التي تربط البلدين، ودعم مسيرة التعاون الخليجي، فضلا بالطبع عن مناقشة المستجدات على الساحتين الاقليمية والدولية.

وتكتسب هذه القمة أهمية كبيرة من عدة جوانب، أبرزها أنها الأولى في ظل حكم الملك سلمان بن عبد العزيز للمملكة الشقيقة، كما أنها تأتي في ظروف بالغة الدقة والحساسية تواجهها المنطقة، وتفرض عليها تحديات كبيرة، أهمها وأخطرها بالطبع ما يجري الآن في اليمن الشقيق، من تداعيات بالغة الخطورة، في أعقاب سيطرة الحوثيين على مفاصل الدولة هناك، بما يهدد بوقوع حرب أهلية، وزعزعة استقرار المنطقة بأسرها، وكذلك ما يعنيه تمدد تنظيم «داعش» الإرهابي داخل سوريا والعراق وخارجهما، وأيضا الأوضاع التي لا تزال متفجرة في سوريا وليبيا.

ولا شك أن الزعيمين الكبيرين يملكان من رصيد الحكمة والتجربة، ما يجعل لرؤيتهما تجاه معالجة الأوضاع الإقليمية وزنا كبيرا يعتد به ويعول عليه إقليميا ودوليا، وهو ما نأمل أن يستفاد منه بالفعل في ترسيخ أمن واستقرار منطقة الخليج، والمنطقة العربية عموما.

عبدالرحمن العواد
abdulrahmman@yahoo.com

الفيلم الإيراني «تاكسي» يفوز بالدب الذهبي في مهرجان برلين السينمائي

قرينة المخرج الإيراني جعفر بناهي تتسلم الجائزة نيابة عنه

«رويترز»: فاز فيلم «تاكسي آ» الذي أخرجه الإيراني جعفر بناهي بجائزة الدب الذهبي لأفضل فيلم في الدورة الخامسة والستين لمهرجان برلين السينمائي الدولي أول أمس.

ويسرد الفيلم قصة سائق سيارة أجرة يقوم بتوصيل تشكيلة متنوعة من الركاب في شوارع العاصمة الإيرانية طهران. وعرض الفيلم الذي يتضمن رؤية غربية لكنها عميقة للحياة وصناعة السينما في إيران وصورت لقطات الفيلم من داخل سيارة الأجرة فيما كان المخرج على عجلة القيادة على الرغم من الحظر الذي فرضته طهران على المخرج الذي لم يحضر حفل توزيع الجوائز.

وقال المخرج الأمريكي دارين أرونوفسكي رئيس لجنة التحكيم أثناء تسليم الجائزة «لقد صاغ رسالة غرام للسينما. يحفل فيلمه بالعشق للفن ولمجتمعه وبلده ومشاهديه».

وتسلمت الجائزة نيابة عن بناهي فتاة قال

«ذا جراند بودابست هوتيل» يفوز بجائزة رابطة كتاب السيناريو الأمريكية

«رويترز»: فاز فيلم "ذا جراند بودابست هوتيل" من إخراج ويس اندرسون بجائزة رابطة كتاب السيناريو الأمريكية "جوائز جيلد" في حفل أقيم أول أمس.

وتفوق فيلم اندرسون على فيلم "بويهود" من إخراج ريتشارد لينكليتر ليفوز بجائزة أفضل سيناريو.

وتم ترشيح "ذا جراند بودابست هوتيل" لنيل تسع جوائز أوسكار من بينها أفضل فيلم في حفل توزيع جوائز الأوسكار يوم 22 فبراير شباط.

وفاز جراهام مور بجائزة أفضل سيناريو مقتبس عن فيلم "ذا ايميتيشن جيم" الذي يحكي قصة آلان تورينج خبير فك الشفرات أثناء الحرب العالمية الثانية.

وقدمت الممثلة ليزا كودرو إحدى بطلات مسلسل "الأصدقاء" حفل توزيع جوائز الرابطة.

ونجحت جوائز الرابطة في توقع الفائزين بجوائز أوسكار أفضل سيناريو في مرات وأخفقت في مرات أخرى.

ففي العام الماضي فاز فيلم "هير ⁉" من إخراج سبايك جونز بجائزة رابطة كتاب السيناريو وأوسكار أفضل سيناريو مقتبس لكن جائزة الرابطة لأفضل سيناريو أصلي ذهبت إلى بيل راي عن فيلم "كابتن فيليبس ⁉" فيما فاز جون رايدلي بجائزة الأوسكار في نفس الفئة عن فيلمه "12 يبرز أيه سليف.12 ⁉".

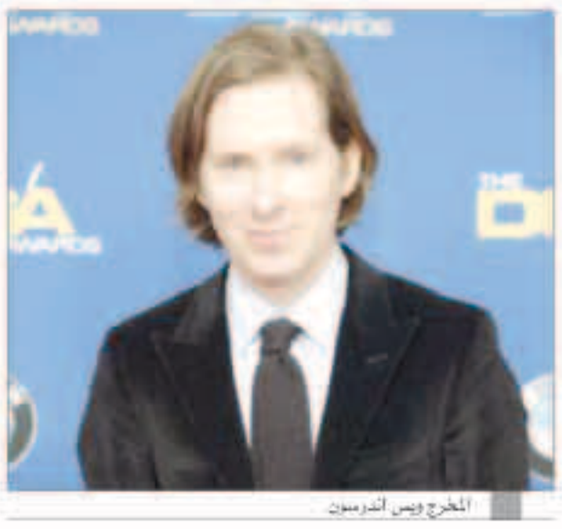
المخرج ويس اندرسون

مواقيت الصلاة

الفجر	5.07
الشروق	6.27
الظهر	12.02
العصر	15.13
المغرب	17.38
العشاء	18.55

تغريم هيئة السكك الحديدية الهولندية لعدم رضا الركاب عن الخدمة

«أ ش أ»: تم تغريم هيئة السكك الحديدية في هولندا بمبلغ 75,2 مليون يورو، وذلك لعدم رضاء الركاب عن الخدمة المقدمة من الشركة الرئيسية في البلاد. وفرضت وزيرة الدولة لشؤون النقل «ويلما مانسفيلد» الغرامة المذكورة بسبب عدم رضاء الركاب عن الخدمات المقدمة لهم، وهذا هو العام الثاني على التوالي الذي تخضع فيه هيئة السكك لأقصى غرامة على الرغم من أنها قامت بتحسين الانضباط ودقة المواعيد، إلا أن الركاب لا يزالون غير راضين عن الالتزام بالمواعيد والزحام خلال ساعة الذروة وفرصة العثور على مقعد خال ثم ندرة وجود «الكمسارية» لفحص التذاكر والتأكد من وجودها. وجاء الإعلان عن الغرامة خلال تقديم النتائج السنوية والتي أظهرت زيادة طفيفة في الأرباح بلغت 180 مليون يورو والتي ترجع أساسا للاتفاق المفاجئ وقيمته 44 مليون يورو مع شركة تصنيع القطارات الإيطالية «أنسالدوبريدا» لعودة القطار فائق السرعة «فيرا». يذكر أن هيئة السكك الحديدية الرئيسية في هولندا تأسست عام 1938 وتخدم حوالي 1,1 مليون راكب وتدير 4800 قطار في رحلات داخلية فضلا عن رحلات دولية من هولندا إلى مقاصد أوروبية أخرى، ويعمل بها 33 ألف عامل تقريبا.

مسؤولون: الصحافي الأمريكي البارز ديفيد كار توفي بسرطان الرئة

«رويترز»: أعلن الطب الشرعي في مدينة نيويورك أن ديفيد كار الكاتب في صحيفة نيويورك تايمز توفي بسرطان الرئة وأحد أمراض القلب والأوعية الدموية.

وكان كار كاتب أعمدة يحظى باحترام واسع النطاق في الصحيفة كما كتب سيرة ذاتية عن صراعه مع الإدمان.

وقالت تايمز إن كار (58 عاما) أغشي عليه داخل صالة تحرير الأخبار وعثر عليه نحو الساعة التاسعة مساء بالتوقيت المحلي (0200 بتوقيت جرينتش). وأعلنت وفاته لاحقا.

وخلص الطب الشرعي أول أمس إلى أن كار توفي بأسباب طبيعية.

وإلى جانب مقاله الأسبوعي كان كار يكتب أيضا للقسم الثقافي بالصحيفة ومن أبرز موضوعاته (الصفحة الأولى: من داخل نيويورك تايمز) عام 2011 الذي كان موضوعا توثيقيا عن الجريدة.

وكار هو ثاني شخصية إعلامية بارزة ترحل خلال اليومين الماضيين. فقد توفي الأربعاء الماضي بوب سايمون مراسل شبكة (سي.بي.إس نيوز) التلفزيونية في حادث سيارة بمدينة نيويورك عن 73 عاما.

كاسحة أمريكية تحاول انتشال قارب تحت الجليد

«سكاي نيوز عربية»: توجهت كاسحة جليد تابعة لقوات خفر السواحل الأميركية إلى قارب صيد لانتزاعه من جليد ثقيل بالقارة القطبية الجنوبية، أول أمس، بعد أن علق القارب هناك لمدة ثلاثة أيام، وعلى متنه 26 شخصا.

وقطعت كاسحة الجليد «بولار ستار» مئات الأميال البحرية وسط الجليد الثقيل للوصول إلى القارب.

وقالت السلطات النيوزيلندية، التي تساعد في تنسيق جهود الإنقاذ، إن قوات خفر السواحل التابعة لها كسرت جليدا في وقت سابق حول قارب الصيد، وأنزلت مركبة غير مأهولة تحت الماء لإلقاء نظرة على شفرات مروحيات الدفع الخاصة بالقارب.

وتوصلت قوات خفر السواحل إلى أن أضرارا بالغة لحقت بشفرات القارب عندما حاول تشغيل محركاته، وفقا لمركز تنسيق الإنقاذ.

الوفيات

- ليث علي عباس الشافعي، 39 عاما، شيع، سلوى، ق 3، ش الخامس، م 384، ت:99012011
- لطيفة محمد الشريدة الحساوي، أرملة، ناصر عبدالله عيسى العريبد، 79 عاما، شيعت، الرجال: بيان، ق 2، الشارع الأول، م 43، النساء: كيفان، ق 1، ش 12، م 21، ت:99999411-99291255-24835021
- علي ابراهيم علي الجريد، 91 عاما، شيع، الرجال: العدان، ق 8، ش 18، م 21، النساء: بيان، ق 3، ش الرابع، م 27، ت:99050610-25388269
- علي مشعاب بطيان سحلول، 50 عاما، شيع، عبدالله المبارك، ق 5، ش 509، م 11، ت:97477099-94422239-96655062
- مريم جاسم محمد العماني، أرملة، احمد عبدالله العماني، 88 عاما، التاسعة صباح غد الاثنين، الرجال: الخالدية، ق 1، ش طرابلس، م 2، النساء: النزهة، ق 3، ش ناصر القطامي، م 54، ت:99724225-22533263
- هيا عيادة عيد الدريويش العازمي، 98 عاما، التاسعة صباح غد بمقبرة صبحان، الاحمدي، ق 2، ش 2، ج 8، م 489، ت:66777217
- عادل عبدالله عباس حسين، 53 عاما، التاسعة صباح غد الاثنين، الرجال: غرب مشرف، مسجد الوزان، النساء: الرميثية، حسينية العقيلة، ت:60000365
- عجيل تركي عبدالله السعدون، 59 عاما، 9 صباح غد الاثنين، الرجال: الجهراء، القصر، ق 3، ش 2، م 2، النساء: السرة، ق 1، ش 11، م 31، ت:66402087

إنا لله وإنا إليه راجعون

AL-SABAH
الصباح
www.alsabahpress.com

إدارة التحرير:
تلفون: 24554750، 24554850، 24554950
فاكس: 24562200، 24564400
E-mail: editorial@alsabahpress.com

إدارة الإعلان:
تلفون: 24867300، 24554950.110
فاكس: 24867040، 24564400
E-mail: advertising_alsabah@yahoo.com

إدارة التوزيع والاشتراكات:
تلفون: 24867300، 24554950.110
فاكس: 24867040، 24564400
E-mail: distribution@alsabahpress.com

الكويت ص.ب: 588
الصفاة - الرمز البريدي 13006
P.O.Box: 588 Safat, 13006 Kuwait