AL-SABAH
الصباح
www.alsabahpress.com
يومية سياسية شاملة — تصدر عن شركة الصباح للصحافة والنشر والتوزيع
20 صفحة — 100 فلس

شطحة

ارتفع سعر برميل النفط الكويتي في تداولات أمس 42 سنتا ليستقر عند مستوى 54.32 دولاراً يبشر بالخير.
.. الخير بقبال.

بطحة

مبيعات الأيفون بحسب آخر التقارير الاقتصادية تعادل إيرادات الكويت في الحساب الختامي لسنة 2013 - 2014.
.. الصناعة أنفع.

مسلة واشنطن تنكمش رسمياً بواقع عشر بوصات

«رويترز»: كشفت قياسات جديدة أعلنت أول أمس أن مسلة نصب واشنطن التذكاري في العاصمة الأمريكية انكمشت رسميا بواقع عشر بوصات.

وقالت الإدارة الوطنية للمحيطات والغلاف الجوي في بيان إن المسلة القائمة في متنزه ناشونال مول بواشنطن ارتفاعها 554 قدما وسبع و11/32 من البوصة أي أقل من ارتفاعها التاريخي وكان 555 قدما وخمس 1/8 من البوصة.

وجاء في البيان أن القياس الجديد الذي أشرف عليه المسح الوطني للخط الجيوديسي التابع للإدارة الوطنية يستند الى معايير المجلس الدولي المعني بالمباني المرتفعة ومناطق الحضر واستكمل في ديسمبر كانون الأول.

وقال درو سميث كبير خبراء المسح في الإدارة الوطنية أول أمس «قياسات الارتفاع التي أعلنت تتوافق مع المعايير الدولية لقياس ارتفاع المباني وتعكس أيضا تطورا تكنولوجيا ملحوظا.»

وقال البيان أن المعايير تتطلب قياس الارتفاع من أدنى نقطة عند مستوى المدخل الرئيسي للمشاه وحتى قمة المبنى.

والقياس الجديد وهو 554 قدما و11/32 من البوصة دقيق بما يعادل 1/32 من البوصة أو ما يعادل ملليمترا واحدا.

وأجري القياس السابق لمسلة نصب واشنطن لدى استكماله عام 1884 تكريما لجورج واشنطن أول رئيس للولايات المتحدة الأمريكية.

عاصفية ثلجية تشل وسط أمريكا وتضرب العاصمة

«رويترز»: اجتاحت موجة شديدة البرودة شرق الولايات المتحدة بينما أصابت عاصفة ثلجية ولايات الوسط بالشلل وهي في طريقها إلى المحيط الأطلسي الأمر الذي أجبر المكاتب الاتحادية في العاصمة واشنطن على الإغلاق أمس.

وقالت الهيئة الوطنية للأرصاد الجوية إن الثلوج الكثيفة والجليد اتجهت شرقا من السهول الجنوبية لتجتاح ميزوري وأركنسو وجنوب إيلينوي وتنيسي وكنتاكي وإنديانا وأوهايو.

ومع اتجاه الرياح شرقا وتوقعات بأن يجتاح الصقيع والأمطار جنوب البلاد أعلنت حالة الطوارىء في ولايات نورث كارولاينا ومسيسبي وجورجيا وكنتاكي بالإضافة للعاصمة.

وأعلن المكتب الأمريكي لشؤون الأفراد على موقعه الإلكتروني أن المكاتب الاتحادية أغلقت في العاصمة، وأضاف أنه سيتم أيضا إغلاق موقع فورت نوكس العسكري جنوبي لويسفيل بولاية كنتاكي اليوم بسبب أحوال الطقس والطرق.

وألغت شركات طيران قرابة 2600 رحلة أمريكية وكانت أكثر المطارات تضررا في ولايتي نورث كارولاينا وتنيسي.

وتسبب الجليد في تنيسي في إغلاق الطرق والمدارس وأماكن الجذب السياحي بما في ذلك قصر إلفيس بريسلي في ممفيس.

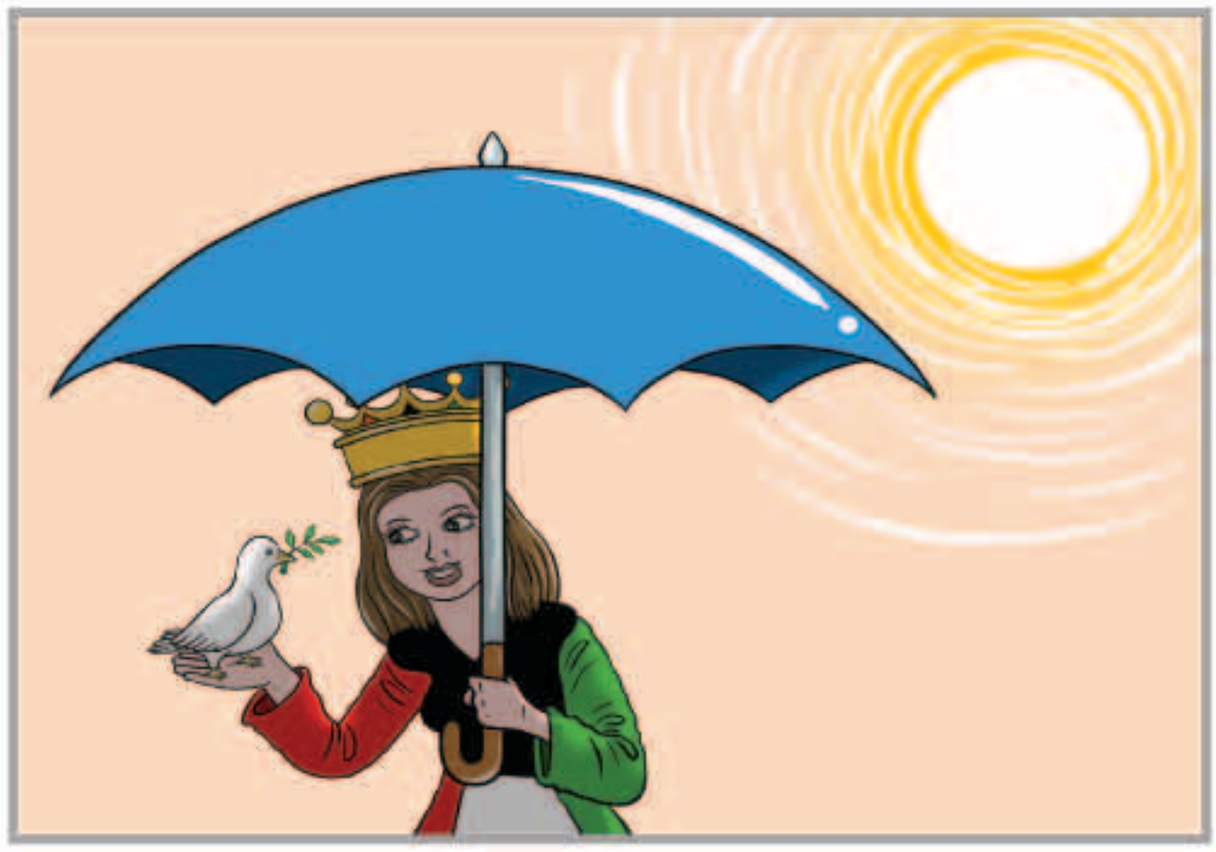

بين السطور

لك علم مرفوع !

ياوطن لا يشغلك هذا الزحام
قدرك العالي على الغيم انكتب
حب هذا الشعب مافيه انقسام
من حضر من بدو من عُجم وعرب
لك علم مرفوع دايم للسلام
يا عسى الله لا يخيب لك تعب

المكلماني — meklemany@yahoo.com

طريق الحق

روح التحرير

تحفنا في هذه الأيام ذكرى عظيمة وجليلة ومحببة الى قلوبنا جميعا ككويتيين، إنها ذكرى عيدي التحرير والاستقلال، تلك الذكرى الطيبة التي تحتفل بها الكويت كل عام في يومي الخامس والعشرين والسادس والعشرين من شهر فبراير، هذه الذكرى التي ترسم بين طياتها نجاح شعب عظيم استطاع ان يكافح ويجاهد من اجل ان يسترد وطنه وأرضه، فاختار العمل والسعي والكفاح ولم يركن الى الدعة والخمول.

ان هذين اليومين اللذين يشهدان على عظمة هذا الشعب وتلاحمه ووحدته التي ادت الى قوته، ومن ثم انطلق قادته ليخوضوا غمار الحروب الدبلوماسية التي تكللت بعودة الحق لاصحابه، هما يومان سيظلا خالدين على مر العصور والأزمان لتستلهم منهما الاجيال العبر والدروس.

وواجبنا اليوم ونحن نحتفل بهذين اليومين العزيزين على قلوب الكويتيين، يفرض علينا أن نعلم ابناءنا الدروس والعظات من هذا الانتصار الرائع الذي حققته الكويت، ونعلمهم كذلك ان السعي والاجتهاد والعمل هي المحرك الرئيس للوصول الى النجاح بل الى قمة النجاح، وكذلك لابد ان نذكرهم ونعرفهم انه «ما ضاع حق وراءه مطالب».

إننا اليوم ونحن نتذكر مآثر ماضينا، يجب أن ندرك بأن علينا أن نواجه تحديات مستقبلنا، التي تتمثل في التنمية والتطوير، وتحويل الكويت الى مركز تجاري واقتصادي عالمي كما يرغب صاحب السمو – حفظه الله – وذلك لا يكون الا بالاجتهاد والعمل والسعي، والإصرار على مواصلة التحلي بـ«روح التحرير» التي يعرفها جيدا كل من عاش تلك الأيام المجيدة، وهي الروح التي نأمل أن تتناقلها الأجيال، جيلا بعد جيل، حتى نبقي على جذوة الحماس والوطنية والإخلاص لتراب الكويت، حية ومضيئة، على مدى الدهر.

عبدالرحمن العواد
abdulrahmman@yahoo.com

نساء بأطراف صناعية يتحولن إلى عارضات أزياء بطوكيو

العروض مجرد محاولات لتغيير نظرة المجتمع لذوي الاحتياجات

«رويترز»: تحولت يوكو ساتو التي فقدت ساقها اليسرى في حادث من حالة اليأس إلى فتاة تعيش الحياة كغيرها من الفتيات.

التقت هذه الموظفة اليابانية بفيوميو أوزيو الذي يعمل في تصنيع الأجهزة التعويضية، واستعانت بالساق الصناعية التي ينتجها، مما أتاح لها ولنساء مثلها ليس مجرد الجري فحسب، بل أيضا لعب كرة القدم، وتنفيذ حركات الكاراتيه، وتحويل بعض من الأجهزة التعويضية إلى أعمال فنية يمكن ارتداؤها.

وقالت ساتو التي بترت ساقها منذ سبع سنوات خلال التقاط الصور في حفل لعرض الأزياء يوم عيد الحب «هدفي الأساسي هو تغيير صورة أن الإعاقة مسألة تثير الشفقة».

وقالت ساتو (33 عاما) وهي ترتدي تنورة قصيرة تكشف عن ساق صناعية مزدانة بصور لزهور الكرز ومراوح اليد اليابانية التقليدية المذهبة «أريد أن أوضح أن الأجهزة الصناعية يمكن أن تكون مبهجة وبديعة أيضا».

وأضافت «سيكون رائعا إذا شعر الناس بأن الأجهزة التعويضية يمكن أن تكون أدوات للموضة».

ليدي غاغا تعلن خطوبتها من الممثل تايلور كيني

«د ب أ»: ذكرت تقارير إعلامية أمس إن المغنية ليدي غاغا أعلنت خطوبتها من الممثل تايلور كيني.

وقد نشرت ليدي غاغا (28 عاماً) صورة خاتم الخطوبة الذي ظهر على شكل قلب أول أمس، وذلك بعدما تقدم تايلور بطلب للزواج منها في يوم عيد الحب.

وذكرت صحيفة «ديلي ميل» البريطانية إن ليدي غاغا كتبت تعليقا على الصورة على صفحتها على موقع انستغرام لمشاركة الصور «لقد أعطاني قلبه في عيد الحب، وقد قبلت ذلك».

ويذكر أن العلاقة بين الحبيبين بدأت عام 2011 عندما التقيا عندما ظهر كيني في الفيديو الكليب الخاص بأغنية «يو آند آي» للمغنية ليدي غاغا.

وقد شوهد الاثنان وهما يحتفلان في مطعم أسرة غاغا في مانهاتن، وقال مصدر إنهما بديا سعيدين للغاية، كما أن أسرة غاغا تحب كيني.

ليدي غاغا مع تايلور كيني

مواقيت الصلاة

الفجر	5.05
الشروق	6.24
الظهر	12.02
العصر	15.15
المغرب	17.40
العشاء	18.57

شرطيات هنديات للتصدي للتحرش الجنسي

«سكاي نيوز عربية»: تعتزم الهند نشر شرطيات مدربات على أحدث أساليب القتال، في شوارع العاصمة نيودلهي، للتصدي لأي تحرش جنسي قد تتعرض له النساء في الأماكن العامة، لا سيما المزدحمة منها.

وتعكف مجموعة من النساء، على تلقي تدريبات مكثفة منذ أشهر، استعدادا للانتشار في الحافلات ومحطات القطار والمترو المزدحمة، والتي عادة ما تتكرر فيها حوادث التحرش الجنسي بالنساء.

وشهدت نيودلهي، ومناطق هندية أخرى، في الآونة الأخيرة، سلسلة من حالات الاغتصاب، الأمر الذي دفع بالشرطة إلى تشكيل فرقة نسائية، مدربة تدريبا خاصا على فنون الدفاع عن النفس.

وقالت بهارتي إدوا، وهي مسؤولة عن تدريب فرقة من 40 امرأة، يطلق عليها اسم ملائكة تشارلي: «لن نتسامح مع أي سلوك مشين»، في إشارة إلى التعرض للنساء في الأماكن العامة.

وبعد شهور من الدورات التدريبية المكثفة، سيتم نشر الفرق النسائية، بملابس مدنية، خلال الأشهر المقبلة في محطات الحافلات والمترو المزدحمة وغيرها من المناطق، التي يعتقد أن النساء فيها عرضة للخطر.

اتهام ثري هندي بقتل أحد الحراس لأنه فتح البوابة ببطء شديد

«د ب أ»: قالت الشرطة أمسانه تم توجيه تهمة القتل لمليونير هندي بعد أن صدم بسيارته رباعية الدفع حارس أمن الذي فتح البوابة المؤدية إلى لمسكنة ببطء شديد. وقاد محمد نيشام سيارته طراز «همر» باتجاه الضحية المدعو شاندرابوز مما أدى إلى دفعه للاصطدام بأحد الجدران في ولاية كيرلا التي تقع جنوب البلاد في 29 كانون ثان /يناير الماضي. وتفيد الأنباء أنه قام بعد ذلك بضرب الحارس بقضيب حديدي إلى أن تدخل أشخاص آخرون.

وقالت «أر نيشانتيني» قائدة شرطة منطقة تريسور إن شاندرابوز الذي ذكر اسمه على هذا النحو فقط توفي في المستشفى أول أمس بعد إصابته بجروح متعددة. وأضافت عبر الهاتف من تريسور «إننا وجهنا له تهمة القتل بعد أن فارق الحارس الحياة أمس الاثنين. وبالفعل تم إلقاء القبض على نيشام وإيداعه السجن في انتظار المحاكمة». وأفادت أن «الحادث مروع مما يدل على سلوك نيشام المتغطرس ومشاكله النفسية».

وذكرت شبكة تلفزيون نيودلهي (أن.دي.تي.في) أنه تم توجيه التهمة لصاحب إحدى شركات التبغ (39 عاما) في 10 قضايا سابقة لها علاقة بالشرطة وتم تسوية معظمها خارج المحكمة.

صياد يعثر على سمكة بفمين في أستراليا

«وكالات»: عثر صياد أسترالي على سمكة بفمين نادرة للغاية على شواطئ ريفرلاند في جنوب أستراليا أمس الإثنين بحسب صحيفة دايلي ميل البريطانية.

وأكد الصياد واريك أنها المرة الأولى التي يشاهد مثل هذه السمكة منذ 30 عاماً على صيده بهذه المنطقة في أستراليا معرباً عن استغرابه من تناوب حركة فميها اللذين يتحركان بشكل عكسي، فإذ فتحت الفم العلوي فإنها تطبق فمها السفلي والعكس.

ولفتت الصحيفة البريطانية إلى أنها ليست المرة الأولى التي يُرصد فيها أسماك غريبة ومشوهة خلال هذا العام، إذ عثر صيادون في أستراليا الشهر الماضي على سمكة قرش غريبة تعود فصيلتها إلى أكثر من 80 مليون عاماً وتمتلك 300 سنا موزعة على 25 صفاً.

الوفيات

■ خديجة يوسف علي حسين، أرملة، عبدالله ملا عيسى الجيران، 69 عاما، شيعت: رجال، الروضة، ق 2، ش20، م53، النساء: القصور، ق 7، ش 32، م23، ت:22517173-25424211-99756289

■ علي عبدالله غلوم حيدر، 68 عاما، شيع: الجابرية، حسينية البلوشي، ق 11، ملاحظة: النساء عصرا فقط، ت:66362024-60605002

■ فهيد محمد مبارك الهاجري، 62 عاما، شيع: جابر العلي، ق 1، ش 13، م 23، ت:60000620-99256664

■ ضاوي سعود مبرك العازمي، 72 عاما، شيع: الرجال: ضاحية علي صباح السالم (أم الهيمان)، ق6، ش 15، م 4، النساء: الرقة، ق 7، ش 7، م 224، ت:55777399-99656058

■ مستورة غنيم سنان، ارملة، راجس حمود سنان العدواني، 80 عاما، شيعت، الرجال: العمرية، ديوان العداوين، ق 5، مقابل نادي التضامن، ش الاردن، النساء: العارضية، ق 4، ش 3، م 34 يوم الاربعاء، ت:99112133

■ نسيمة عبدالنبي محمد علي التركي، ارملة، عبدالصمد تركي التركي، 86 عاما، شيعت، الرجال: شرق، حسينية معرفي الجديدة، النساء: القادسية، ش عبدالعزيز الدعيج، ق 3، م 2، ت:99666677

إنا لله وإنا إليه راجعون

AL-SABAH
الصباح
www.alsabahpress.com

إدارة التحرير:
تلفون: 24554750، 24554850، 24554950
فاكس: 24562200، 24564400
E-mail: editorial@alsabahpress.com

إدارة الإعلان:
تلفون: 24867300، 24554950.110
فاكس: 24867040، 24564400
E-mail: advertising_alsabah@yahoo.com

إدارة التوزيع والاشتراكات:
تلفون: 24867300، 24554950.110
فاكس: 24867040، 24564400
E-mail: distribution@alsabahpress.com

الكويت ص.ب: 588
الصفاة – الرمز البريدي 13006
P.O.Box: 588 Safat, 13006 Kuwait