AL.SABAH
الصباح
www.alsabahpress.com
يومية سياسية شاملة — تصدر عن شركة الصباح للصحافة والنشر والتوزيع
20 صفحة — 100 فلس

شطحة

القمة التشاورية بالرياض أكدت حرصها على إقامة علاقات طبيعية مع إيران .

.. رسالة سلام ومودة ، نتمنى أن تصل «لمن يهمه الأمر» .

بطحة

أخيرا أقر مجلس الأمة إنشاء شركة جديدة لتجارة المواشي ، في المداولة الأولى .

.. بعد طول انتظار ، وصبر على الغلاء والاحتكار !

وفاة ثاني شخص خضع لزراعة قلب اصطناعي في فرنسا

«كونا» : توفي ثاني شخص خضع لزراعة قلب اصطناعي في فرنسا بعد مضي ثمانية اشهر على اجراء عملية الزراعة.

وقالت شركة "كارمات" الطبية المصنعة للقلب الاصطناعي في بيان صحفي اصدرته امس ان عملية زراعة القلب تمت في مدينة "نانتي" غرب فرنسا في اغسطس الماضي وتوفي المريض "69 عاما" في الثاني من مايو الجاري اثر مشاكل في الدورة الدموية.

وتوفي صاحب اول قلب اصطناعي بفرنسا في الرابع من مارس 2014 بعد 75 يوما من العملية بعد ان اعطت نفس الشركة المصنعة ضمانات كبيرة تفيد انه قادر على العمل بشكل جيد لخمس سنوات.

وكان المتوفي الاول يعاني من مرحلة متاخرة من قصور القلب وهي المرحلة التي لا يستطيع فيها قلب المريض ضخ القدر الكافي من الدم الذي يحتاج إليه الجسم وقيل ان بينه وبين الموت اسابيع او ايام.

واشار الشركة في بيانها الى ان شخصا ثالثا خضع لعملية زراعة القلب مطلع ابريل الماضي وتامل ان يعيش المريض فترة اطول مما عاشه المريضين السابقين.

واوضحت الشركة انها تهدف الى اجراء 20 عملية زراعة قلب.

سرقة نسخة رواية «مئة عام من العزلة» في بوغوتا

«فرانس برس» : سرقت نسخة من الإصدار الأول لرواية «مئة عام من العزلة» الشهيرة للكاتب الكولومبي غابرييل غارسيا ماركيز تحمل توقيعه، خلال معرض الكتاب الدولي في بوغوتا على ما افادت الشرطة.

وقال قائد شرطة بوغوتا، اومبيرتو غواتيبوتوسا للصحافيين «رفعت الشكوى الاحد الماضي وعرفنا ان السرقة تمت السبت الماضي، ونحن نحلل اشرطة فيديو كاميرات المراقبة».

وقد نشرت دار النشر الارجنتينية «اديتوريال سوداميركا دي ارجنتينا» الرواية عام 1967، واصدرت منها 8 آلاف نسخة. وكانت النسخة المسروقة موجودة في واجهة مقفلة بمفتاح في الجناح المخصص لبلدة ماكوندو الشهيرة التي تخيلها غارسيا ماركيز، تكريما للكاتب الحائز جائزة نوبل للآداب عام 1982، في الذكرى الاولى لوفاته.

واوضح قائد الشرطة ان 8 آلاف شخص زاروا السبت الجناح الممتد على 3 آلاف متر مربع.

ويتعاون مركز المعارض «كورفيرياس» وغرفة الكتاب الكولومبية وشرطة بوغوتا منذ اكتشاف عملية السرقة، على ما اعلن منظمو المعرض في بيان.

وتعود ملكية النسخة التي تحمل توقيع غارسيا ماركيز إلى الفارو كاستيو، وهو صاحب مكتبة وجامع للتحف الادبية.

وجاء في إهداء الكتاب على ما ذكرت الصحف «إلى الفارو كاستيو حارس الكتب، في الأمس كما اليوم، صديقك غابرييل».

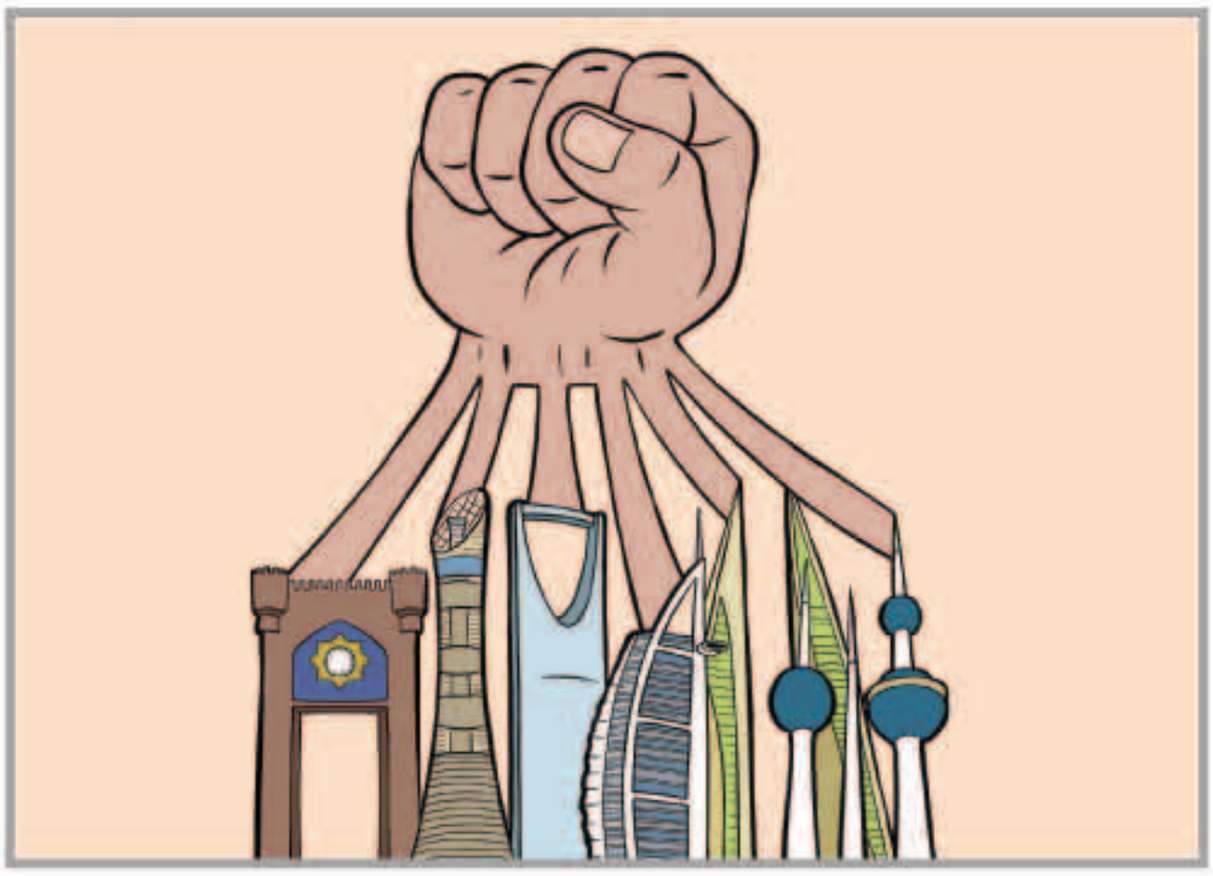

بين السطور

ولاة الأمر..!

هـــذا الـبـلـد يـحـتـــاج مـنـا تـضـحـيـات
مـاهـو عـنـاد .. ولا عـــدو ونـســايـفـه
مـــن لاوقـــف بـــه مـوقـف فـيـه الـثـبـات
مـشـاعـره لـــو كـــان يـحـلـف : زايـفـه
حـــب الـبـــلاد افـعـــال مـاهـــي خـذ وهـات
ولا تـجـمـعـات مـن خـــلاهـا خـايـفـة
والـلـــي يـبـي الـفـلاح ودروب الـنـجـاة
طـاعـــة ولاة الأمـــر قـبـــل الـطـايـفـة

المكلماني meklemany@yahoo.com

طريق الحق

كلمة الأمير .. ومستقبل «الخليجي»

حفلت الكلمة التي ألقاها سمو أمير البلاد الشيخ صباح الأحمد، خلال اللقاء التشاوري للمجلس الأعلى لمجلس التعاون لدول الخليج العربية، الذي استضافته العاصمة السعودية الرياض أمس، بالكثير من الدلالات البالغة الأهمية، لاسيما بشأن مستقبل مجلس التعاون الخليجي، حيث أكد سموه أنه «لا بد لنا أن نعمل على تعزيز تجربة هذا المجلس، وتوطيدها والوصول بها الى ما ينسجم مع النظام الأساسي، ويفعل قرارات عملنا المشترك، ويعكس تطلعات شعوبنا، بالوصول بها الى مرحلة الاتحاد القائم على أسس صلبة وخطوات مدروسة، تضمن استمراره وتحصنه».

حديث صاحب السمو في هذا الجانب بوجه خاص يمثل تأكيدا على مدى الجدية التي يوليها قادة مجلس التعاون، لضرورة التحول به إلى حالة الاتحاد، وهي مرحلة تستحقها بالفعل دول وشعوب «الخليجي» التي - وكما أشار سموه أيضا - أثبتت جدارتها بأن يكون لها وزن كبير على الصعيدين الإقليمي والدولي، في توجيه دفة الأحداث السياسية، وحماية أمن واستقرار المنطقة، وكذلك لعب دور كبير وفاعل في مكافحة الإرهاب الدولي .

ونعتقد أن دعوة الرئيس الأمريكي باراك أوباما لقادة دول مجلس التعاون، لعقد لقاء قمة معه في الولايات المتحدة، يشكل ترجمة حقيقية وملموسة لتزايد التقدير العالمي لدول المجلس، واحترام العالم كله لسياساتنا وتوجهاتنا القائمة على المنطق والعدل، واحترام الحقوق المشروعة لكل شعوب الأرض .

عبدالرحمن العواد
abdulrahmman@yahoo.com

اتهام المغني كريس براون في واقعة اعتداء على رجل في لاس فيجاس

المغني كريس براون

«رويترز» : قالت شرطة مدينة لاس فيجاس الأمريكية إن كريس براون مغني موسيقى آر آند بي الشهير الفائز بجائزة جرامي مشتبه به في جنحة اعتداء وانه متهم بلكم رجل كان يلعب معه كرة السلة في فندق "بالمز كازينو ريزورت" بعد مشادة.

ووضع براون الذي يتم 26 عاما امس أمام خيارين إما توقيع أمر بالحضور في واقعة الاعتداء أو ان تعرض القضية على مكتب النائب العام في مقاطعة كلارك تمهيدا لمحاكمته.

وقالت الشرطة الامريكية إن المعتدى عليه ابلغ عن واقعة الضرب من المستشفى حيث تلقى العلاج ثم خرج وإن براون كان قد غادر المكان مع وصول المحققين.

وذكرت الشرطة ان توقيع أمر الحضور هو وعد بالمثول أمام المحكمة وليس إقرارا بالذنب وان المحكمة ستستدعي براون للمثول أمامها إذا قرر النائب العام في المنطقة توجيه اتهامات رسمية إليه.

وقال لاري هادفيلد المتحدث باسم الشرطة إن اقصى عقوبة هي دفع غرامة الف دولار.

ولم يتسن الحصول على تعليق لمحامي براون أو وكيل أعماله على الفور.

يحقن عضلاته بالزيت والكحول ليقلد بطله السينمائي

«وكالات»: دفع هوس برازيلي بشخصيته السينمائية «ذا هلك» إلى حقن عضلاته بمزيج من الزيت والكحول ليحصل على عضلات مفتولة مشابهة لعضلات بطله الخيالي المفضل.

وبحسب صحيفة دايلي ميل البريطانية، لا يشعر روماريو دوس سانتوس الفيس (25 عاما)، وهو أب لطفل واحد، بالندم من تضخيم عضلاته بهذا الشكل على الرغم من تحذيرات الأطباء من تعرض ذراعيه للبتر، بعد أن أصبح محيط عضلاته نحو 64 سنتيمترا.

وقال الفيس: «كان من الممكن أن أموت ولكني أرغب في عضلات كبيرة»، إذ بدأ هوسه في تكبير العضلات بعد انتقاله إلى مدينة غوياتيا في البرازيل منذ ثلاث سنوات، وأعجب بمجموعة من لاعبي كمال الأجسام، حيث أخبروه عن هذا المزيج لبناء عضلاته بسرعة.

لكنه حاول الانتحار عندما كانت زوجته حاملاً في شهرها السادس، بعدما أخبره الأطباء بإمكانية بتر ذراعيه لأنهما أصبحتا شديدة التحجر، ثم عدل عن قراره حين طمأنه الأطباء بإمكانية استئصال المناطق المتحجرة فقط.

أما في وسطه الاجتماعي، فيناديه الأطفال في بلدته بـ «الوحش»، لأنهم يخافون من عضلاته الضخمة لدرجة هروب البعض منهم بمجرد رؤيته بجانبه، إلا أنه مع ذلك، فإنه فخور بما فعله ويرى أن شكل عضلاته «مذهل».

مواقيت الصلاة

الفجر	3.35
الشروق	5.02
الظهر	11.45
العصر	15.20
المغرب	18.27
العشاء	19.52

ملايين الأشجار تموت في كاليفورنيا بسبب الجفاف

«رويترز» : قالت هيئة الغابات الامريكية إن الجفاف في كاليفورنيا تسبب في موت 12.5 مليون شجرة في غابات الولاية العام الماضي مخلفة وراءها كمية ضخمة من الأخشاب الجافة التي يمكن أن تندلع فيها النيران بسهولة في موسم حرائق الغابات في فصل الصيف.

ويمكن رصد الأشجار الذابلة من الجو كمساحات تميل الى الحمرة وسط الغابات وقد اضعفها الجفاف وفي حالات كثيرة تموت تماما من جراء الخنافس التي تتلوث على لحائها والمنتشرة في غابات ولاية كاليفورنيا وتتكاثر في الأجواء الجافة الدافئة.

وقال جيفري مور عالم الأحياء في هيئة الغابات «في بعض الأماكن لدينا نسبة موت للأشجار تصل إلى مئة بالمئة.» وقام فريق مور الشهر الماضي بوضع خريطة من الجو للأشجار التي ماتت في كاليفورنيا.

وشمل تقرير هيئة الغابات الذي نشر اول امس عمليات مسح جوي غطت نحو 8.3 مليون فدان في الولاية.

نجا من هجوم قرش بلكمة في عينه

«سكاي نيوز عربية» : نجا صياد جنوب إفريقي من موت محقق عندما هاجمه قرش أبيض ضخم، وكتبت له الحياة بفضل لكمة وجهها إلى عين القرش قبل أن يتم إنقاذه وسحبه بعيدا إلى مكان آمن.

فبينما كان الصياد مائيو داسنويس (29 عاما) يجري تجربة غوص سريعة في صندوق حديدي ببلدة ساحلية في جنوب إفريقيا، لاحظ زملاؤه على القارب زعنفة القرش الضخم تتجه نحوه قبل أقل من 20 دقيقة امضاها في الماء، ليبدأ بعدها الهجوم.

«الهجوم كان ضخما ودمويا» حسبما قال داسنويس لموقع تيليغراف، وأضاف «لم أشاهد الهجوم الأول عندما أطبق القرش على رجلي وعضها بفمه، قبل أن أضربه في عينه بإبهام يدي اليسرى.»

بعد الهجوم الأول أقلت القرش داسنويس قبل أن يعود ويهاجمه مرتين مجددا إلى حين سحبه باتجاه القارب ثم إلى الشاطئ ليتم إسعافه ومعالجة الأضرار التي تعرضت لها رجله وذراعيه.

ورغم هذا الهجوم، وعد داسنويس بالعودة إلى مياه المحيط مجددا متمنيا مغامرة جديدة مع قرش آخر ولكن من مسافة أقرب.

يحطمان تمثالا أثريا لالتقاط سيلفي

«سكاي نيوز عربية» : حطم سائحان تمثالا تاريخيا للبطل اليوناني الأسطوري «هرقل» في مدينة كريمونا الإيطالية، أثناء محاولتهما التقاط صورة «سيلفي» مع التمثال.

وتسلق السائحان التمثال الكبير في قصر «لوغيا دي ميلتي»، الذي يعود تاريخه إلى عام 1700، مما أسفر عن سقوط الجزء العلوي منه وتهشمه، بحسب صحيفة «كوريري ديلا سيرا» الإيطالية.

ويعمل خبراء ترميم الآثار حاليا على دراسة إمكانية إصلاح التمثال، فيما لم تكشف وسائل الإعلام الإيطالية عن جنسية السائحين.

وعانت إيطاليا في السنوات الأخيرة التعامل الخاطئ للسائحين مع آثارها، فمؤخرا قامت أميركية بحفر اسمها على جدران الكولوسيوم في روما والتقطت صورة سيلفي، وهو ما قامت به تقريبا سائحة يابانية في كاتدرائية فلورنسا.

الوفيات

■ يوسف فهد حمد الجويعد، 30 عاما، شيع، الرجال: الخالدية، ق 1، ش 16، م 4، النساء : الجابرية، ق 5، ش 3، م 15، ت:97416166-60303093.

■ عبدالعزيز فالح الرشيد، 48 عاما، شيع، الرجال: بيان، ق 13، ش 12، م 33، النساء : سلوى، ق 2، ش 5، م 31، ت:99309059.

■ حبيبة محمد مهدي، زوجة، جابر سراج العجمي، 74 عاما، شيعت، الرجال: العزاء في مقبرة صيحان فقط، النساء: القصور، ق 6، ش 1، م 37، ت:65533333.

■ كميله عذافه سعيد العنزي، أرملة، برجس ظاهر ناصر النبهان الشمري، 67 عاما، 9 صباح غد الأربعاء، الرجال: القيروان، ق 3، مقابل وصلة الدوحة، النساء: القيروان، ق 3، ش 317، م 103، ت:-99399119.

إنا لله وإنا إليه راجعون

AL.SABAH
الصباح
www.alsabahpress.com

إدارة التحرير:
تلفون: 24554750، 24554850، 24554950
فاكس: 24562200، 24564400
E.mail: editorial@alsabahpress.com

إدارة الإعلان:
تلفون: 24867300، 24554950.110
فاكس: 24867040، 24564400
E.mail: advertising_alsabah@yahoo.com

إدارة التوزيع والاشتراكات:
تلفون: 24867300، 24554950.110
فاكس: 24867040، 24564400
E.mail: distribution@alsabahpress.com

الكويت ص.ب: 588
الصفاة - الرمز البريدي 13006
P.O.Box: 588 Safat, 13006 Kuwait