AL.SABAH
الصباح
www.alsabahpress.com
يومية سياسية شاملة — تصدر عن شركة الصباح للصحافة والنشر والتوزيع
20 صفحة — 100 فلس

شطحة

حوادث إطلاق النار التي أدت إلى قتل مواطنين، تكررت في الفترة الأخيرة، وهي مرشحة للمزيد من التفاقم .
.. اجمعوا السلاح .. كل السلاح !

بطحة

الأمطار التي لم تستمر سوى دقائق أمس الأول، حولت بعض الشوارع إلى «بحيرات».
.. والأشغال «عمك أصمخ»!

فيسبوك يختبر «محرك بحث»

«سكاي نيوز عربية» : بدأ موقع فيسبوك في اختبار خاصية جديدة تسمح للمستخدمين بإجراء بحث من خلال إضافة رابط، للحصول على مواد وأخبار مرتبطة بما قام المستخدم بالبحث عنه.

ولاحظ مجموعة من المستخدمين لتطبيق فيسبوك على أجهزة أبل التي تعمل بنظام «آي أو إس» في الولايات المتحدة، وجود خيار جديد يدعى «Add Link» "إضافة رابط"، بحسب موقع «تك كرنش».

وبحسب الموقع، فإن هذه الخطوة تمثل دعما لجهود فيسبوك لتشجيع ناشري الأخبار والمواد المختلفة على وضعها مباشرة على الموقع، مع إمكانية البحث عنها، مما يسهل على المستخدم الاطلاع على جميع الأخبار والمواد بدون الحاجة للخروج من الشبكة الاجتماعية الأولى عالميا.

ويسعى موقع فيسبوك للاستفادة مما لديه من بيانات ومواد خاصة لمنافسة محركات بحث مثل غوغل، الذي لا يمتلك هذه البيانات.

ولم يوضح «تك كرنش» كيفية عمل محرك فيسبوك للبحث عبر الروابط، لكنه أكد أن النتائج تكون مرتبطة باهتمامات المستخدم، والمواقع التي يزورها بشكل متكرر.

وبدوره أكد فيسبوك الاختبارات التي يجريها على الخاصية الجديدة، معلنا عن نيته تصنيف أكثر من مليار مادة، يسهل البحث عنها عبر إضافة روابط، ولكن لم يوضح موعد توافرها لجميع المستخدمين.

أوقف قطارا وسط الشارع لشراء وجبة سريعة

«سكاي نيوز عربية» : أوقف مهندس قطارات في لوس أنجلوس قطاراً وسط شارع مزدحم وتوجه إلى مطعم قريب ليشتري طعام غذائه متسبباً بأزمة مرورية ومثيراً غضباً وسط سائقي السيارات.

وأفصح رجل عن مدى الإحباط الذي مر به وهو ينتظر في سيارته انتهاء مهندس القطارات من شراء غذائه.

وقال الرجل وهو فاحص نظر اسمه روبرت ستول إنه كان يرى من خلال نافذة المطعم مهندس القطارات وهو ينتظر في الطابور للحصول على وجبته السريعة.

وأوضح أنه تملكه الغضب، كما هو حال الآخرين الذين كانوا ينتظرون في سياراتهم، نظراً للأزمة التي تسبب بها مهندس القطار.

وأثناء ذلك، بدأ ستول بتصوير مهندس القطار بكاميرا الفيديو لديه أثناء خروجه من المطعم وتوجهه إلى القطار ومن ثم استكمال طريقه.

وقال ستول: «لم أصدق ما رأيت.. لم أصدق أنه (مهندس القطار) تمكن من تخريب مخططات الناس في ذلك الوقت من أجل حصوله على وجبة طعام».

وقدم متحدث باسم شركة قطارات «يونيون باسيفيك ريل رود» اعتذار الشركة عما بدر من مهندس القطار، مشيرا إلى أن الإدارة ستتخذ الإجراء الانضباطي المناسب بحقه.

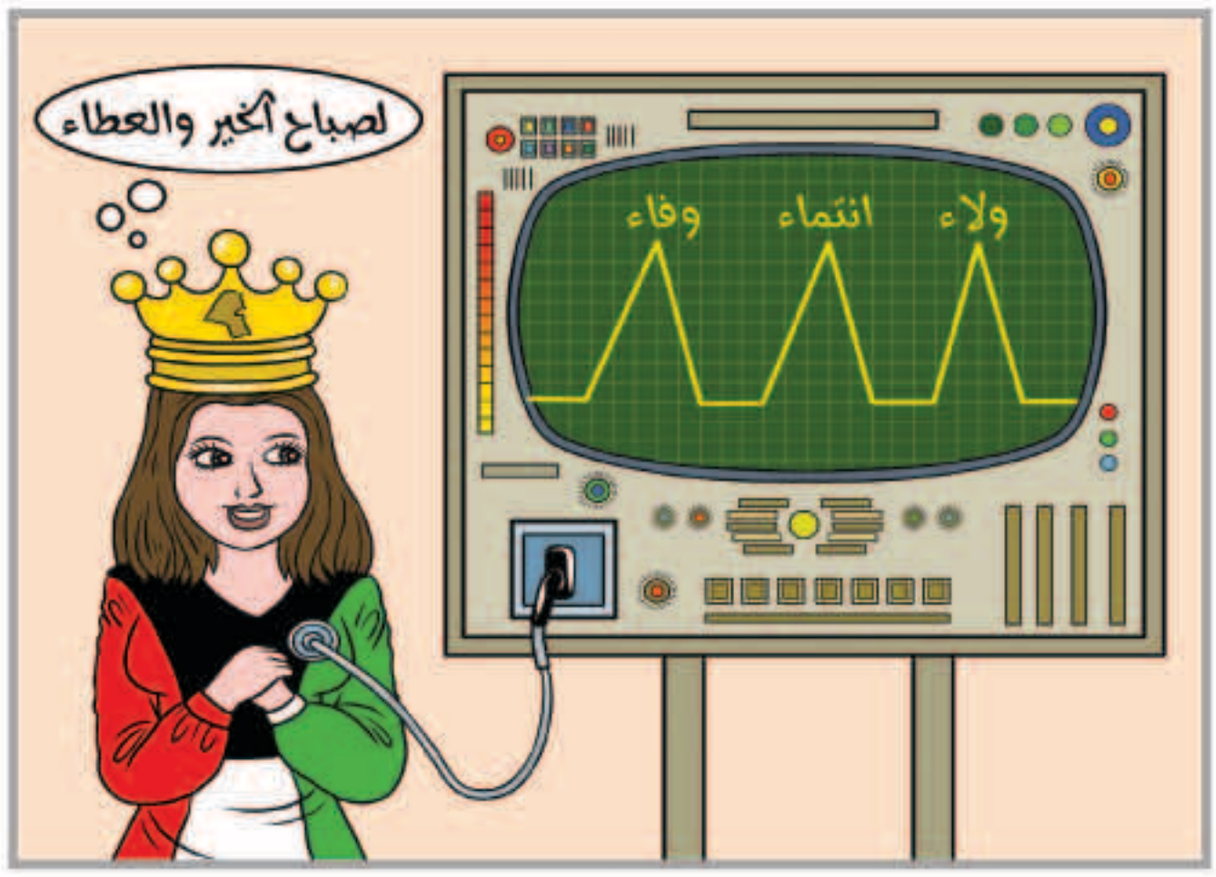

بين السطور

وقت المواقف !

يا اهل الوطن هذا بلدنا من أزمان
الموطن اللي ما يضيع عياله
ما يفرق بعدله مع فلان وفلان
تمشي به الناس بدروب العدالة
يا اهل الوطن وقت المواقف ترا حان
اللي تبين اليوم فيها ارجاله !!

المكلماني
meklemany@yahoo.com

طريق الحق

مسؤولية «الأشغال» !

الانتقادات الحادة التي وجهها أكثر من نائب أمس إلى وزارة الأشغال العامة، على خلفية موجة الأمطار التي اجتاحت البلاد أمس الأول، وأغرقت العديد من المناطق في أقل من ربع ساعة، هي انتقادات محقة وفي محلها تماما، ونحن معهم في الدعوة إلى ضرورة أن يعاد النظر في البنية التحتية وسائر الخدمات التي تشهد تراجعا لا يليق باسم الكويت ولا بقدراتها المالية والإمكانات المتوافرة فيها، خصوصا بعد أن ثنّى مواطنون كثيرون على ما ذكره النواب من أن اغلاق الطرق جراء الأمطار، بالإضافة إلى سقوط أعمدة الإنارة، أدى لإحداث فوضى وربكة مرورية.

لا يستطيع أحد أن يمنع المواطنين من المقارنة بين البنية التحتية والخدمات في بلادنا، بدول أخرى تقدم لها الكويت مساعدات وقروضا لإصلاح بنيتها التحتية، فإذا المقارنة في بعض الأحيان ليست في صالحنا .. خذ لذلك مثلا ملاعبنا الرياضية التي عندما تقام لدينا بطولة خليجية ويأتي صحفيون عرب لمتابعتها، فإنهم يصابون بدهشة لا حدود لها من تواضع هذه الملاعب، وتدني مستوياتها، في الوقت الذي تقيم فيه دول شقيقة من حولنا مجمعات رياضية ضخمة، تضاهي ما هو موجود في أرقى دول العالم وأكثرها تقدما !

فزعة النواب إذن لها ما يبررها، وعلى وزير الأشغال أن يفسر لنا ما حدث، والأهم أن يتعهد أمام المجلس والشارع الكويتي عموما بألا تتكرر هذه الظاهرة المسيئة لنا، شكلا وموضوعا !

عبدالرحمن العواد
abdulrahmman@yahoo.com

الصين تعتقل 11 شخصا لتخريبهم متجرا لبيع الأطعمة الحلال

فتاة تشتري طعاما بمتجر للأطعمة الحلال

«رويترز» : ذكرت وسائل إعلام رسمية صينية أمس أن الشرطة اعتقلت 11 شخصا في غرب البلاد إثر تحطيم مجموعة من الزبائن الغاضبين متجرا للأطعمة الحلال يشتبه في سوء مطابقة بضائعه للشريعة الإسلامية.

ودخلت مجموعة من الأشخاص في شينينغ عاصمة مقاطعة تشينغهاي إلى المتجر في الأول من مايو أيار وخربوه بعد اكتشافهم أنه انتهك القوانين وأوصل أطعمة غير حلال إلى الزبائن إلى جانب الأخرى الحلال.

وذكر تلفزيون شينينغ الرسمي أن تحقيقات السلطات أظهرت أن الشكوك حيال بيع المتجر نقانق غير حلال ليست صحيحة.

وتبذل الصين جهودا لتهدئة الاضطرابات في بعض المناطق التي يسكنها المسلمون وخصوصا مقاطعة شينجيانغ التي تسكنها أقلية الويغور العرقية التي يشعر الكثير من أفرادها بالغضب حيال الضوابط الصارمة التي تمارسها السلطات الصينية في مناطقهم.

إنقاذ عامل توصيل بيتزا من هجوم نحل شرس

فوجئ عامل توصيل بيتزا بهجوم شرس من قبل خلية نحل باغتت دراجته النارية قبل خروجه للعمل، لكن لحسن حظه لم تكن الدراجة تحتوي وقتها على طلبية طعام، لكن الصندوق بات أشبه بخلية نحل.

وقال العامل إنه لم ير شيئا كهذا من قبل، ولا يعلم من أين أتت أسراب النحل التي قدرت بالآلاف، والتي تسببت في إصابة عدد من المشاة بمدينة فولهام غرب لندن، بحسب موقع «هوم بي تي».

وعرقلت أسراب النحل حركة المرور، واضطر أصحاب المحال التجارية إلى إغلاق متاجرهم وجاءت الشرطة البريطانية على الفور لمحاولة التعامل مع النحل الذي كان يلدغ ويهاجم كل شخص يقابله وتسبب في ضجة عارمة، وأحدث أزيزه طنينا مزعجا كاد أن يصم الآذان.

لحظة مباغتة سرب نحل لدراجة عامل توصيل بيتزا

فتاة اميركية تملك أطول لسان في العالم

حصلت فتاة أمريكية عمرها 18 عاماً على لقب صاحبة أطول لسان في العالم، إذ يبلغ طوله أكثر من 10 سنتيمترات "أي 4 إنشات" تمتلك الفتاة أدريان لويس لسانا يتلوى كالأفعى، إذ أن لديها القدرة أن تلعق عينيها بلسانها وذقنها وأنفها، وبفضل لسانها الطويل حظت بشهرة واسعة على شبكات التواصل الاجتماعي، بحسب موقع ميرور البريطاني، وتستعد لويس لدخول موسوعة غينيس والحصول على رقم قياسي جديد ضمن أصحاب أطول ألسنة في العالم، لتتغلب على حامل اللقب الحالي «نيك ستوبيبرل» البالغ طول لسانه نحو 9.9 سنتيمترات "3.9 إنشا"، وقالت لويس إنها تعتقد أن طول لسانها وراثة، إذ تمتلك والدتها وجدتها وجدها ألسنة طويلة أيضا، وأشارت لويس إلى أنها تلقت عبر حساباتها على شبكات التواصل الاجتماعي تعليقات إيجابية عديدة بهذا الشأن، لكنها واجهت أيضا تعليقات غير لائقة من قبل البعض، موضحة أن مقطع الفيديو الذي نشرته عن طول لسانها استقطب نحو 250 مشاهدة في اليوم الأول، فيما جذبت قناتها على يوتيوب أكثر من 814 مشتركا جديدا.

شرطي فرنسي يستعين بمروحية لمطاردة سيارات مخالفة

«فرانس برس» : استعان شرطي فرنسي تجاوزته خمس سيارات يقودها بريطانيون بسرعة كبيرة على طريق سريع مؤد إلى سرقسطة في إسبانيا، بمروحية لتوقيفهم قرب بياريتز جنوب غرب فرنسا، بحسب ما أوضحته الشرطة.

وكان الضابط يقود سيارته بهدوء بعد ظهر الجمعة عندما تجاوزته خمس سيارات من بينها سيارة لومبورغيني بيضاء وسيارتا بورشه بسرعة كبيرة، وقد أبلغ مركز الشرطة الأقرب إليه.

وقال مسؤول في الشرطة: «كانت السيارات تسير بسرعة كبيرة، بحيث استعنا بمروحية من شرطة بايون لتوقيفها».

وتعذر على المروحية غير المجهزة برادار معرفة السرعة المحددة للسيارات المشاركة في سباق ينتهي في سرقسطة، إلا أن السرعة كانت كبيرة جدا.

ودفع المخالفون البريطانيون الخمسة غرامة قبل أن يتمكنوا من مواصلة طريقهم.

اعصار هائل يقترب من الفلبين وسط تحذير من انهيارات أرضية

«رويترز» : تحولت عاصفة عاتية إلى إعصار هائل قبل ساعات من وصولها إلى شمال غرب الفلبين مما دفع المسؤولين إلى التحذير من وقوع انهيارات أرضية ودعوة السكان على طول الساحل إلى إخلاء منازلهم والتوجه إلى مناطق أكثر أمانا.

وتحولت العاصفة الاستوائية نول إلى إعصار من الدرجة الخامسة برياح تبلغ سرعتها 185 كيلومترا في الساعة أثناء اقترابه من منطقة كاجايان المنتجة للأرز التي تبعد 400 كيلومترا شمالي العاصمة مانيلا.

وقال الكسندر باما رئيس الوكالة الوطنية لمواجهة الكوارث في إفادة صحفية «ننصح بالإجلاء الوقائي المسبق بينما لا نزال نملك الوقت، ونتوقع أن تكون هناك أحداث متزامنة مثل أمواج مد عالية وتساقط الأمطار بغزارة في الجبال ... ورياح قوية.»

وقالت هيئة الأرصاد الجوية إن الإعصار قد يتسبب في انهيارات أرضية وفيضانات في وادي كاجايان وأضافت أن هطول الأمطار الغزيرة متوقع على الأرجح في دائرة قطرها 150 كيلومترا في محيط هبوب الإعصار.

مواقيت الصلاة

الفجر	3.35
الشروق	5.02
الظهر	11.45
العصر	15.20
المغرب	18.27
العشاء	19.52

الوفيات

- علي سالم سعيد المذن، 65 عاماً – شيع، رجال: العديلية، ق2، ش الكنانة، م11، نساء: مبارك الكبير، ق2، ش19، م10، ت: 94445898، 25413664
- لافي جاعد وسمي المطيري – 65 عاماً – شيع، صباح الناصر، ق5، ش39، م75، ت: 65700666، 99480204
- نورة عيد الخالدي – أرملة سعود عيد الخالدي – 78 عاماً – شيعت، الفردوس، ق5، ش1، ج6، م42، ت: 60000377

إنا لله وإنا إليه راجعون

AL.SABAH
الصباح
www.alsabahpress.com

إدارة التحرير:
تلفون: 24554750، 24554850، 24554950
فاكس: 24562200، 24564400
E.mail: editorial@alsabahpress.com

إدارة الإعلان:
تلفون: 24867300، 110، 24554950
فاكس: 24867040، 24564400
E.mail: advertising_alsabah@yahoo.com

إدارة التوزيع والاشتراكات:
تلفون: 24867300، 110، 24554950
فاكس: 24867040، 24564400
E.mail: distribution@alsabahpress.com

الكويت ص.ب: 588
الصفاة – الرمز البريدي 13006
P.O.Box: 588 Safat, 13006 Kuwait