AL.SABAH
الصباح
www.alsabahpress.com
يومية سياسية شاملة — تصدر عن شركة الصباح للصحافة والنشر والتوزيع
20 صفحة — 100 فلس

شطحة

من المهم أن يعرف النائب حقوقه الدستورية .

.. والأهم أن يعرف "واجباته الوطنية" !

بطحة

وزير المالية: البديل الإستراتيجي سيزيد رواتب أكثر من 50 في المئة من الموظفين .

.. إنصاف مستحق طال انتظاره !

ياقوتة تسجل رقما قياسيا وتباع بـ28 مليون فرنك سويسري

«رويترز»: قالت دار سوذبي للمزادات إن ياقوتة من بورما زنتها 25.59 قيراط بيعت بمبلغ 28.25 مليون فرنك سويسري "30.42 مليون دولار أميركي"، لتسجل بذلك رقما قياسيا جديدا في مزاد أقيم يوم الثلاثاء شهد طلبا قويا على الأحجار الملونة واللآلئ ذات الطبيعة المتفردة.

وكان التنافس حامي الوطيس بين اثنين من المتنافسين عبر الهاتف على «ياقوتة شروق الشمس» التي تشبه النجمة وتتميز بلونها النادر وهو لون «دم الحمام» المتدرج. وكانت القيمة التقديرية للماسة وهي من المجموعة الخاصة لمجوهرات كارتيه تتراوح بين 11.7 مليون و17.5 مليون فرنك سويسري.

وقال ديفيد بانيت رئيس قسم المجوهرات الدولية في سوذبي والذي أجرى المزاد لدى إنهائه المزايدة «رقم قياسي جديد لياقوتة».

وكان قال قبل المزاد الذي أقيم في جنيف «على مدار أكثر من 40 عاما لا أتذكر أنني رأيت ياقوتة بورمية بهذا الحجم المتفرد ولها هذا اللون الرائع».

كما حققت الماسة تاريخية وردية اللون وزنها 8.72 قيراط 14.8 مليون فرنك "15.94 مليون دولار". وتقول سوذبي إن من المعتقد أن هذه الماسة كانت جزءا من مجموعة مجوهرات الأميرة ماتيلد بونابرت ابنة أخي الإمبراطور الفرنسي نابليون الأول.

وقالت سوذبي إن عقدا نادرا من صفين من اللؤلؤ الطبيعي به 78 لؤلؤة بيع بمبلغ 6.5 مليون فرنك ليسجل أيضا رقما قياسيا جديدا.

وإجمالا بيعت 453 قطعة من 484 قطعة إلى مشترين جدد بقيمة إجمالية صافية 149.85 مليون فرنك سويسري في المزادات نصف السنوية للمجوهرات التي تقام في جنيف هذا الأسبوع، في حين تعقد المزادات الفنية في نيويورك.

السجن لأميركي ضرب كلبه حتى الموت

«سكاي نيوز عربية»: قضت محكمة في لوس انجلوس، أول أمس، على رجل ضرب كلبه حتى الموت بالسجن لمدة عام، وأمرته بحضور دروس لتعلم التحكم في الغضب وعدم القسوة على الحيوان.

وكان جاسون أرنولد فاكا "35 عاما" قد أقر بالذنب في مارس بارتكاب جناية التعامل بقسوة مع كلبه.

وقالت متحدثة باسم مكتب المدعي العام لمقاطعة لوس انجليس إن الشرطة كانت تلقت اتصالا على هاتف الطوارئ 911 من رجل يصرخ وعند وصولها عثرت على دماء داخل منزل فاكا وكلب فارق الحياة في الفناء الخلفي.

واحتجز فاكا بعد التأكد من أنه مالك الكلب.

وقال الادعاء إنه نتيجة للإدانة فسيحظر على فاكا امتلاك أو تربية أي حيوان لمدة عشر سنين

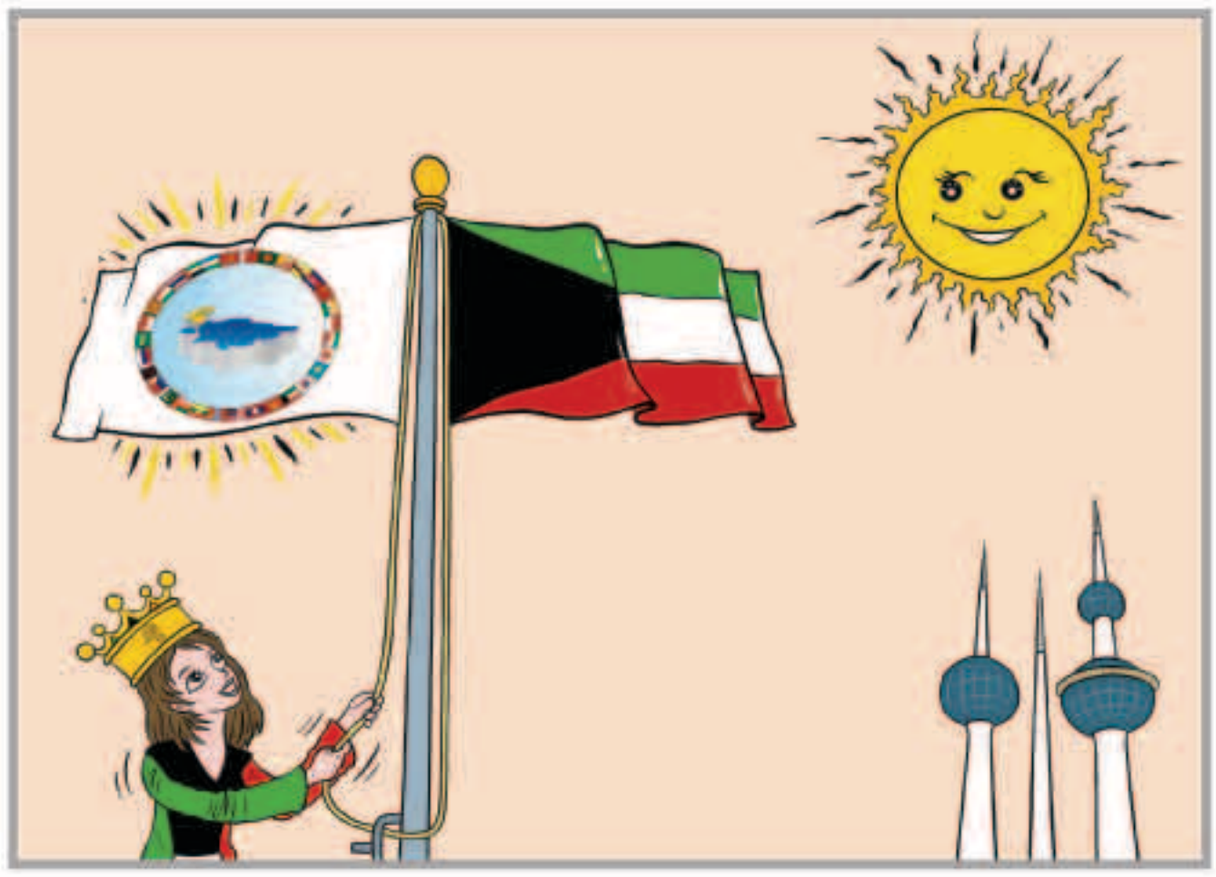

بين السطور

ولا مثلك وطن نلقى

وطن مهما حصل انت العزيز ومنزلك عالي
محبة هالوطن نقسم برب البيت مثل الفرض
ابد مالك شبيه وعند شعبك يا وطن غالي
ولا مثلك وطن نلقى بكل الكون طول وعرض
نحبك لاحشى مافيه مثلك أول وتالي
ولا يوجد سواتك فوق هذي الارض مثلك ارض

المكلماني — meklemany@yahoo.com

طريق آخر

لا للصخب الإعلامي !

حسنا فعل النفط الدكتور علي العمير، بتصريحه الذي أكد فيه لوكالة الانباء الكويتية أمس، أن اغلاق حقل الوفرة النفطي المشترك بين الكويت والسعودية، جاء بسبب إجراء أعمال الصيانة فيه، وأن القرار النهائي لاستمرار إنتاج الحقل من عدمه، سيتحدد بعد أسبوعين من فترة الصيانة .. فهذه الإيضاحات جاءت في وقتها تماما، لكي تضع حدا للغط الدائر حول هذا الموضوع، وتضعه في إطاره الصحيح والموضوعي، بعيدا عن الصخب الإعلامي الذي ربما يضر ولا ينفع .

وينبغي أن ندرك أنه من الطبيعي أن تثار أحيانا بعض المشكلات أو سوء التفاهم، بشأن الحقول النفطية المشتركة بين بلدين جارين، لكن حين يكون لهذين البلدين من العلاقات وأواصر القربى ما بين الكويت والسعودية، فإن ذلك يجعلنا مطمئنين تماما إلى أن الأمور ستوضع في نصابها الصحيح، وأنه حين تطرأ مشكلة ما فإنها ستجد طريقها إلى الحل بالحكمة والتفاهم والعقلانية، وبما يحقق مصالح الدولتين والشعبين الشقيقين .

لنتوقف إذن عن الجدل في هذا الموضوع، ولندع للقنوات الرسمية معالجته، خصوصا أننا في مرحلة لا بد أن يعلو فيها صوت الوحدة والتضامن والتكاتف بين دول مجلس التعاون الخليجي، على كل ما عداه، فأمامنا ما هو أهم وأخطر وهو هدف تحقيق الأمن والاستقرار لدولنا ومنطقتنا، ومواجهة الإرهاب الذي يستهدفنا جميعا ولا يستثني أحدا، وما أمر جماعة الحوثي عنا ببعيد !

عبدالرحمن العواد
abdulrahmman@yahoo.com

ناتالي بورتمان تتحضر لأول فيلم فرنسي لها

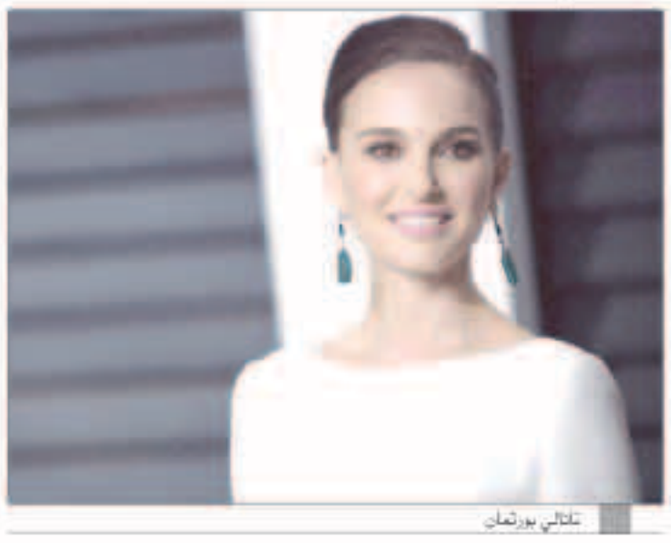
ناتالي بورتمان

«فرانس برس»: تحسن الممثلة الأميركية ناتالي بورتمان لغتها الفرنسية وتستعد للتمثيل في أول فيلم فرنسي لها، على ما كشفت مجلة «فرايبتي» على موقعها الإلكتروني.

وستشارك الممثلة بطولة فيلم «بلانيتاريوم» مع نيلي-روز ديب ابنة فانيسا بارادي وجوني ديب. وتدور أحداث هذا الفيلم في الثلاثينيات، وهو من إخراج ريبيكا زلوتوفسكي. ويروي قصة شقيقتين تتمتعان بقدرات خارقة للطبيعة على التواصل مع أشباح وتتعرفان على منتج الأفلام.

وهذه هي المرة الأولى التي تتعاون فيها بورتمان مع مخرج فرنسي منذ بداية مسيرتها مع فيلم «ليون» "1994" للفرنسي لوك بيسون.

ومن المرتقب أن تعرض الممثلة البالغة من العمر 33 عاما والحائزة جائزتي «أوسكار» و«غولدن غلوب» عن دورها في فيلم «بلاك سوان» "2010" الذي تعرفت خلال تصويره على زوجها بنجمان ميلبيه مدير الرقص في أوبرا باريس أول فيلم من إخراجها «إيه تايل أوف لوف أند داركنيس» في مهرجان كان السينمائي.

مخرج مكسيكي: مهرجان كان يعطي الفرصة للمواهب الجديدة

المخرج المكسيكي جييرمو ديل تورو

«رويترز»: قال المخرج المكسيكي جييرمو ديل تورو، الذي وصل أول أمس إلى كان للمشاركة في لجنة التحكيم الرئيسية، إن هذا المهرجان السينمائي شهد أول أفلامه في 1993، وهو يتمنى الآن أن يعطي الفرصة للأجيال الجديدة من صناع الأفلام.

وعرض أول أفلام ديل تورو "كرونوس" في مهرجان كان السينمائي الذي يفتتح دورته 68 اليوم الأربعاء في منتجع الريفيرا الفرنسي. وينضم ديل تورو إلى لجنة التحكيم التي يرأسها الأخوان جويل وإيثان كوين.

وقال ديل تورو للصحافيين «أشعر بمسؤولية كبيرة، لأن "مهرجان" كان شهد بدايتي السينمائية عندما فاز «كرونوس» بجائزة أسبوع النقاد».

وقال المخرج الكندي الشاب كزافيه دولان - الذي فاز فيلمه "مومي" بجائزة لجنة التحكيم في دورة العام الماضي بالمهرجان - إنه شرف باختياره ضمن لجنة التحكيم في سن 26 وإن هذا سيساعده في مشروعه القادم.

وقال دولان «شعور طيب. إنه الجانب الآخر من المرآة وهو مثير للغاية».

وأضاف «لم أعتقد أن هذا سيحدث في وقت مبكر من حياتي، لذلك فالأمر مهم للغاية.. وسنرى. لا أتصور أن هناك إعدادا للفيلم الذي أنا على وشك الشروع فيه أفضل من مشاهدة 25 فيلما».

مواقيت الصلاة

الفجر	3.28
الشروق	4.57
الظهر	11.44
العصر	15.20
المغرب	18.31
العشاء	19.58

يحاول إنقاذ امرأة من الانتحار.. فيقتل وتنجو هي بأعجوبة

«د ب أ»: لقي شاب حتفه خلال محاولته إنقاذ امرأة ألقت بنفسها على قضبان السكة الحديدية في محطة قطار مدينة فيتن الألمانية قبيل قدوم القطار.

ذكرت الشرطة أمس أن المرأة (39 عاماً) كانت تحاول على ما يبدو الإنتحار. وقفز الشاب (20 عاماً) وراء المرأة على القضبان محاولاً إنقاذها، إلا أن القطار داهمهما رغم محاولة السائق كبح القطار.

ولقي الشاب حتفه، بينما أصيبت المرأة بجروح خطيرة.

خنفساء عملاقة ستنقذ البشر بعد الكوارث

«رويترز»: بعد الزلزال المدمر الذي ضرب نيبال، يبذل الباحثون كل ما بوسعهم لتطوير جيل جديد من أدوات البحث على أمل إنقاذ مزيد من الأرواح في أعقاب الكوارث الطبيعية.

وفي مختبر في سنغافورة يستخدم باحث جهاز توجيه للسيطرة على حركة خنفساء عملاقة وهي في الجو. ومع تحريك الباحث يد الجهاز يمنة ويسرة ترسل موجات صوتية إلى جهاز استقبال لاسلكي مثبت على ظهر الخنفساء، وهو ما يجعل أسلاكا متناهية الصغر تنشط بدورها عضلة في جناح الخنفساء.

من الناحية العلمية البحتة، فإن التجارب التي يقودها هيروتكا ساتو البتت نجاحا كبيرا. واكتشف العلماء أن العضلة المعنية التي كانوا يعتقدون من قبل أنها مختصة فقط بقدرة الخنفساء على طي جناحيها هي في الواقع تقوم بدور محوري يمكن الحشرة من تغيير اتجاهها واللف والدوران.

أما من الناحية العملية، فيعني هذا أن العلماء أصبحوا أقرب إلى التمكن من التحكم عن بعد في خنافس عملاقة تقوم بدور البطل الخارق في البحث عن ناجين في مناطق الكوارث التي يشكل العمل فيها خطراً كبيراً على الإنسان.

وكان مايكل مهاربيز، الأستاذ المشارك للهندسة الإلكترونية وعلوم الكمبيوتر في جامعة كاليفورنيا بيركلي، في صدارة الأبحاث الخاصة بتحويل الخنفساء إلى بطل خارق وظل لسنوات يلح عليه السؤال التالي «لماذا لا تكون الحشرة.. حشرة آلية طائرة؟».

وحقق الباحثون تقدماً على مدى سنوات وأثبتوا أن بوسعهم السيطرة على الخنفساء بتحفيز للمخ والعضلات. ويعتقد مهاربيز أن المزج بين التقنيتين ضروري لتحويل الخنفساء إلى بطل خارق.

الوفيات

■ الشيخ/خالد عبد الله العلي المالك الصباح، 83 عاما، يشيع بعد صلاة عصر اليوم الخميس، الرجال: السرة - ق 4، ش 3، م 9، النساء: السرة - ق 5، ش 4، م 31، ت:25332206-66666591-25321113

■ أمينة أحمد عبد الله العسلاوي، زوجة، عيسى جمعة عبد الله الفيلكاوي، 54 عاما، شيعت، الرجال: العدان - ق 7، ش 22، م 33، نساء: العدان - ق 7، ش 22، م 29، ت:99633828-99627724

■ فاضل حسن علي سلمان، 34 عاما، شيع، الرجال - بيان مسجد الامام الحسن، نساء - سلوى ق 12، ش12، م 10، ت:96699256

■ دلال سيد عبد الله محمد صالح الرفاعي، 77 عاما، شيعت، الرجال: الشامية ديوان الرفاعي، نساء: العديلية - ق 1، ش17، م 4، ت:22518985-99022858

■ فاطمة حسين علي الكندري، زوجة، أحمد نعمة الله الكندري، 73 عاما، شيعت، الرجال: النزهة - ق2، ش21، م6، نساء: النزهة - ق2، ش21، م 8، ت:99825523-66783777

■ عبد الرحمن عبد العزيز قاسم حماده، 74 عاما، شيع، الرجال: النزهة - ق3، ش دمشق - ديوان حمادة مقابل جمعية الطيارين، نساء: النزهة - ق3، ش عبد الرحمن الفارسي - م 48، ت:99650888-99811616

■ هويا حزام فهاد القحطاني، زوجة، عبد الله مبارك علي القحطاني، 67 عاما، شيعت، هدية - ق 4، ش4، م 28، ت:90066619-69000222

■ هيا مجري رباح الخميلي، أرملة، رباح مفرح الخميلي، 89 عاما، شيعت، الرجال: الاندلس - ق 13، ش 20، م 10، النساء: الفردوس - ق6، ش 1، ج11، م 25، ت:99068299

■ حضير محمد أحمد علي، 81 عاما، يشيع اليوم التاسعة صباحا، الرجال: الجابرية - حسينية البلوش، نساء: بنيد القار - حسينية السيد علي، ت:97691666-99926339

■ سعود مشعان منير الشويب الميموني، 73 عاما، يشيع بعد صلاة عصر اليوم الخميس بمقبرة صبحان، الظهر - ق6، ش 5، م 35، ت:66990090-55998778

■ حوله شايع مريخان العازمي، 60 عاما، تشيع صلاة عصر اليوم الخميس، صباح السالم ق 13 الشارع الاول ج 6 م 12، ت:60660059-55355109

■ مريم سالم العبدالله، زوجة، محمد عبدالله الهنيدي، 80 عاما، تشيع اليوم الخميس التاسعة صباحا، الرجال: النزهة، ق 3، ش ناصر القطامي، ج 31 ديوان الهنيدي، نساء: النزهة، ق 3، ش ناصر القطامي، ج 31، م 2، ت:99671819

إنا لله وإنا إليه راجعون

AL.SABAH الصباح www.alsabahpress.com

إدارة التحرير:
تلفون: 24554750، 24554850، 24554950
فاكس: 24562200، 24564400
E.mail: editorial@alsabahpress.com

إدارة الإعلان:
تلفون: 24867300، 110، 24554950
فاكس: 24867040، 24564400
E.mail: advertising_alsabah@yahoo.com

إدارة التوزيع والاشتراكات:
تلفون: 24867300، 110، 24554950
فاكس: 24867040، 24564400
E.mail: distribution@alsabahpress.com

الكويت ص.ب: 588
الصفاة - الرمز البريدي 13006
P.O.Box: 588 Safat, 13006 Kuwait