AL.SABAH
الصباح
www.alsabahpress.com
يومية سياسية شاملة — تصدر عن شركة الصباح للصحافة والنشر والتوزيع
20 صفحة — 100 فلس

شطحة

الكويت اجتمعت قيادة وشعبا في الصلاة الجامعة بالمسجد الكبير .
.. جمعنا الله دوما على طاعته ومحبته، وعلى خير ديرتنا الحبيبة .

بطحة

ديوان الخدمة : إجازة العيد 4 أيام فقط
.. ضاعت على راغبي السفر كل الخطط الموضوعة مسبقا !

فارض الخبر

ضوابط «الأوقاف»

بعد أن أعلنت وزارة الاوقاف والشؤون الاسلامية عن قرارات وإجراءات احترازية غير مسبوقة لحماية المصلين وتأمين جميع المساجد ، وتشديد الرقابة على مساجد الكيربي، تمهيداً لإزالتها، وكذلك وضع ضوابط صارمة لإقامة الاعتكاف ، وإلغاء مصليات العيد في الساحات ، حدثت ردة فعل شديدة تجاه تلك الإجراءات من جانب عدد من الدعاة والمواطنين عموما ، ما أدى بالوزارة إلى التراجع عن بعضها .

وعلى الرغم من أننا لم نعتد في الكويت على مثل تلك الضوابط الصارمة على المساجد وصلاة القيام والاعتكاف ، وصلاة العيد ، فإن علينا أن ندرك أننا أمام ظرف استثنائي ، وأن نبدي قدرا من رحابة الصدر في تقبل مثل هذه الإجراءات التي نوقن أن الجهات المعنية تتخذها وهي كارهة لها ، وتلجأ إليها فقط من باب «دفع الضر الأشد بالضرر الأخف» .

نعرف شوق الإنسان المسلم إلى ممارسة عباداته بكل انطلاق وحرية ، ولا أحد يتمنى الحد من هذه الحرية ، لكن الدولة أيضا مسؤولة عن حماية مواطنيها ، ولن يعذرها أحد إذا تعرض المواطنون والمقيمون لأي ضرر .. فليكن لدينا صبر وقدرة على الاحتمال ، حتى نجتاز هذه الفترة العصيبة ، ولنساعد كل مؤسسات الدولة ، بقدر ما نستطيع ، من أجل حفظ الأمن والاستقرار في هذا الوطن العزيز .

عبدالرحمن العواد
abdulrahmman@yahoo.com

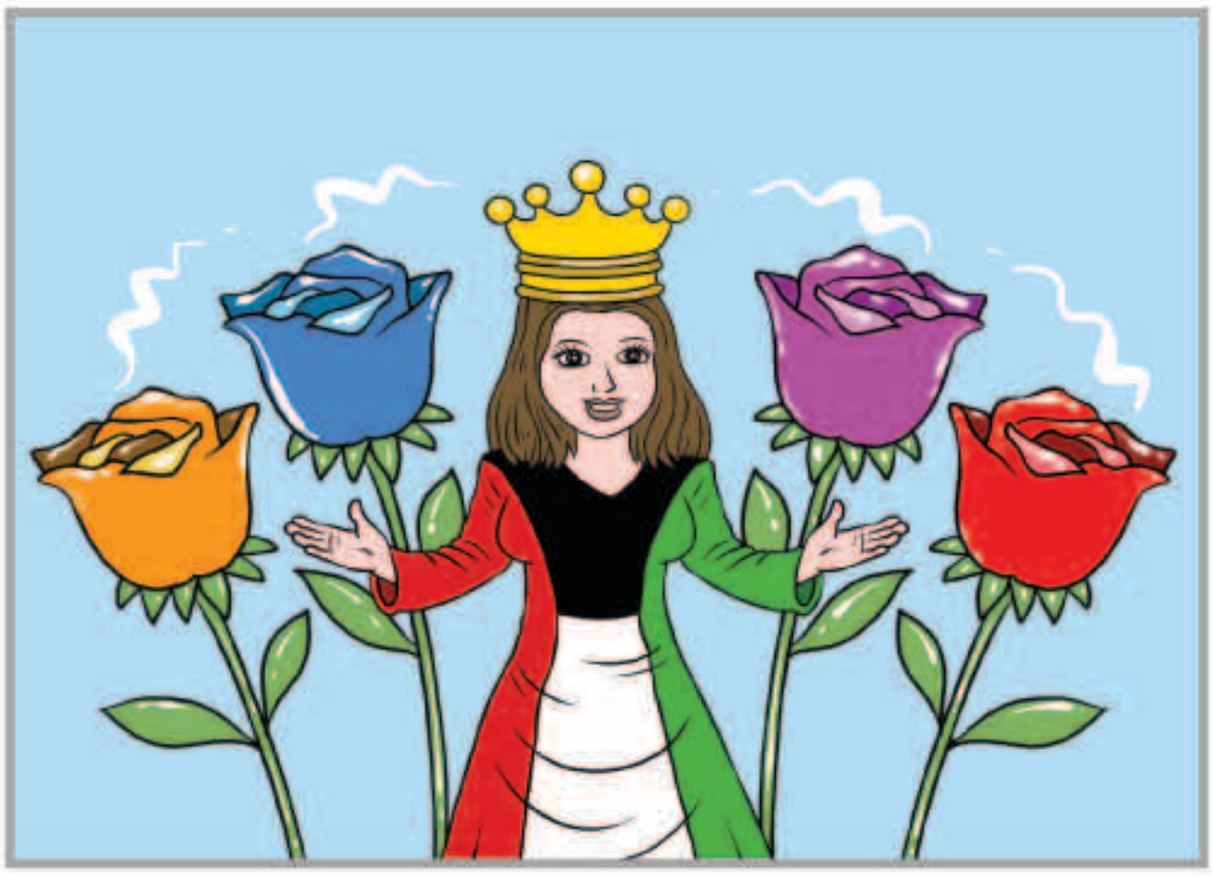

بين السطور

صايمين!

الصوم ماهو عن طعام وعن شراب
ولا فقط توقيت بإمساك وفطر
الصوم إذا ما كان عن كل الخراب
عن كل شي مافيه خير وفيه شر
جاع وعطش ولا كسب غير الحساب
اللي ثقل فوق ظهره لين انكسر !

المكلماني
meklemany@yahoo.com

بين الأمين

نعمة الأمن

لا يعرف نعمة الأمن إلا من فقدها ... فوجد الخوف والاضطراب والقتل والنزاع... وبلا أمن وأمان لا يمكن لكائن من كان أن يمارس حياته الطبيعية ولا يمكن لعابد أن يجد حلاوة العبادة بل لا يمكن التلذذ لا بطعام ولا منام... وهي من النعم التي امتن الباري به على العباد تأمل في قوله تعالى «فليعبدوا رب هذا البيت الذي أطعمهم من جوع وآمنهم من خوف» وفي دعاء ابراهيم عليه السلام تقديم طلب الأمن على طلب الرزق قال تعالى «رب اجعل هذا بلدا آمنا وارزق أهله من الثمرات...» .. وقال الرسول -صلى الله عليه وسلم- :«من أصبح آمنا في سربه معافى في بدنه عنده قوت يومه فكأنما حيزت له الدنيا...»..!!.

فلذا فإن التكفيريين والدواعش بزعزعة الأمن يرتكبون جرماً أكيداً وعملاً محرماً... فإذا كان ترويع الآمنين محرم فكيف بمن قتل وفجر قال الرسول صلى الله عليه وسلم: «من حمل علينا السلاح فليس منا» وقال صلى الله عليه وسلم : «لا يحل لمسلم أن يروع مسلماً»... والمشكلة كامنة في عقول هؤلاء التكفيريين والتي لا يسندها لا عقل ولا نقل ولا بأي وجه من الوجوه فضلاً عن تمتع قادة هذا المنهج التخريبي برغد العيش والمآمن المريب من الأجهزة الأمنية والسلامة من الدخول في العمليات التفجيرية التي يعدونها جهاداً وتجنيد الضحايا من الشباب لها بعد عمليات الغسيل للعقل والعاطفة وجعلهما موجهة لتمزيق الأمة وتمكين القوى الداعمة لهذا المنهج بتحقيق أهدافه...!!.

حفظ الأمن مسئولية الجميع ... ويقع على عاتق وزارة الداخلية تحديداً بوزيرها وكوادرها حفظه واتخاذ كل السبل لحفظه ومنع زعزعته سواء في المساجد أو التجمعات التجارية وغيرها ومتابعة قادة هذا الفكر في وسائل التواصل الاجتماعي ومنع شرورهم وعدم الالتفات للمشككين سواء شرعا أو قانونا بخطوات حفظ الأمن فكل متكئ منهم على أريكة تويتر ينظر ويسخر ويشكك...!!.

د.أحمد بن فهد
afahad@windowslive.com

«بيل جيتس» بطل القرن الواحد والعشرين لمساعدته الفقراء

بيل جيتس

«أ ش أ» : لقب الملياردير الأمريكي بيل جيتس بالبطل الأكبر للقرن الواحد والعشرين بسبب نجاح مؤسسته الخيرية في إنقاذ 10 ملايين شخص منذ إقامتها في عام 2010 حيث خصص الجزء الأكبر من ثروته، نحو 80 مليار دولار، لعلاج المرضى في الدول الفقيرة وقد شاركه في هذا العمل الملياربر وارن بوفيه، الذى خصص 60 مليار دولار لمساعدة الفقراء.

شارك في هذه المؤسسة لارى اليسون التى قامت بتمويل الأبحاث ضد الشيخوخة وسرجي برن المؤسس لموقع «جوجل» لمكافحة مرض باركنسون أو الشلل الرعاش.

كما شارك مارك زوكربرج مؤسس «فيس بوك» والمنتج ومخرج الأفلام الشهير جورج لوكاس وبول الآن الشريك المؤسس لشركة «ميكروسوفت»، و«تد ترنر» رئيس «س-ان-ان». وخصص بيل جيتس لتحسين صحة الفقراء وتوفير مياه الشرب الصالحة غير الملوثة وتوزيع التطعيمات اللازمة والعقاقير الطبيعية، وركز نشاطه في أفريقيا حيث تم تطعيم 300 مليون شخص ضد الأمراض الخطيرة والتى تفادى بها الإصابة بالسرطان لملايين الفقراء حيث إن الميكروبات في أفريقيا هى المسئولة عن 20% إلى 50% من أمراض السرطان.

عرض لوحة تردد أنها الأغلى في العالم بمتحف بمدريد

«رويترز» : عرضت اللوحة «نافيا فايبوبيو» أو «متى ستتزوجين» التي تردد أنها أغلى لوحة بيعت حتى الآن، والتي رسمها الفنان الفرنسي بول جوجوان المنتمي لفن ما بعد الانطباعية، في متحف رينا صوفيا بمدريد يوم الجمعة.

وكانت اللوحة الزيتية التي رسمت عام 1892 وتجسد فتاتين من تاهيتي قد بيعت في وقت سابق من هذا العام من جانب صندوق عائلة رودلوف ستايشيلين.

وقالت صحيفة نيويورك تايمز نقلاً عن مصادر في عالم الفن إن قطريا دفع نحو 300 مليون دولار مقابل هذا العمل.

وصنفت لوحة «لاعبو الورق» للفنان بول سيزان في وقت سابق على أنها أغلى لوحة بيعت حيث بلغ سعرها المعلن 250 مليون دولار.

وتحدث رودي ستايشيلين، وهو جامع فنون ومتحدث باسم الصندوق يوم الجمعة لدى الكشف عن لوحة «نافيا فايبوبيو» في متحف مدريد لكن تجنب الكشف عن السعر.

وكانت هذه اللوحة عرضت في السابق في بازل. وتنضم في مدريد إلى نحو 60 قطعة فنية أخرى في معرض يستمر حتى منتصف سبتمبر.

موظفان يستعدان لتعليق اللوحة على حائط في المتحف

مواقيت الصلاة

الفجر	3.18
الشروق	4.53
الظهر	11.52
العصر	15.26
المغرب	18.51
العشاء	20.23

مخاوف أمنية قد تلغي عروضا لمهرجان قرطاج

«رويترز» : قالت سنية مبارك مديرة مهرجان قرطاج الدولي إن بعض عروض المهرجان الذي يستعد لإطلاق دورته الحادية والخمسين هذا الشهر قد تلغى بعد هجوم مسلح أسفر عن مقتل 38 سائحا في مدينة سوسة الاسبوع الماضي. وقالت مديرة أعرق مهرجانات تونس في مقابلة مع رويترز «قد يلغى عرض الباليه البولندي رغم رغبتهم في القدوم بسبب قرار السلطات البولندية منع السفر إلى تونس كما قد تغيب المغنية ناتالي امبروليا بسبب المخاوف الأمنية بعد هجوم سوسة.» وفتح شاب النار على سياح في فندق امبريال مرحبا بمنتجع سوسة السياحي ليقتل 38 سائحا أغلبهم من البريطانيين في أسوأ هجوم في تاريخ البلاد التي تعتبر وجهة سياحية مميزة للأوروبيين.

وقالت مبارك «هناك دول عبرت عن مساندتها لتونس بتوجيه رسائل ايجابية لكن بعض الدول منعت مواطنيها من السفر إلى تونس بسبب المخاوف الأمنية رغم التطمينات والمحاولات الكبيرة التي نقوم بها.»

«عصابة البرقع» تواجه أحكاما طويلة بالسجن

«سكاي نيوز عربية» : تواجه عصابة «متخصصة بعمليات الاقتحام وسرقة أي شيء في المتناول من محال فاخرة في لندن، وعرفت باسم «عصابة البرقع»، أحكاما بالسجن لفترات طويلة.

وتمت إدانة أربعة من أفراد العصابة وثبتت الاتهامات بحقهم لدورهم في سرقة وقعت أول أمس، بينما اعترف 5 آخرون بذنبهم وتورطهم بالعملية.

وقامت عصابة البرقع بتنفيذ 10 سرقات، بما فيها سرقة ساعات تقدر قيمتها بنحو 1.5 مليون جنيه استرليني من محلات سيلفريدج في يونيو 2013، وكانوا يرتدون البرقع خلال تنفيذ العملية.

كما سرقوا حقائب يد نسائية بقيمة 20 الف جنيه من محلات برادا في شارع أولد بوند عام 2013، ونفذوا سرقة مماثلة بلغت قيمتها 22 الف جنيه من محلات جيمي تشو عام 2014. وسرقوا كذلك حقائب وملابس بقيمة 50 الف جنيه من محلات الكساندر ماكوين في أيلنغتون في نوفمبر 2007. والتقطت كاميرا مراقبة أفراد العصابة وهم ينفذون سرقة من محلات سيلفريدج، وعرض الفيديو أثناء محاكمتهم في محكمة كينغستون كراون. وظهر أفراد العصابة وهم يرتدون البرقع ويستخدمون المطارق والفؤوس في تحطيم الزجاج وسرقة محتويات الخزائن في محلات سيلفريدج بشارع أكسفورد.

عرض طائرة سبيتفاير ترجع إلى الحرب العالمية الثانية في مزاد خيري

«رويترز»: من المتوقع أن تباع طائرة جرى تجديدها من طراز سبيتفاير ترجع إلى الحرب العالمية الثانية بنحو ثلاثة ملايين دولار عندما تعرض في مزاد خيري في لندن الأسبوع المقبل. وكانت الطائرة فايكرز سوبرمارين سبيتفاير إم.كيه.1إيه قد أسقطت فوق شمال فرنسا في عام 1940 . وانتشل حطام الطائرة عام 1980 من شاطىء في كاليه بشمال فرنسا. وقالت دار كريستي للمزادات إن الطائرة أسقطت هناك يوم 24 من مايو أيار عام 1940 خلال معركة دانكيرك وعلى مر السنين غرقت أكثر في الرمال بسبب الأمواج.

وذكرت الدار أن الطائرة واحدة من اثنتين متبقيتين من طرازها جرى تجديدهما وإعادتهما إلى مواصفاتهما الأصلية ولا يزال بإمكانهما الطيران. وستعرض الطائرة في مزاد يوم الخميس المقبل بما يقدر بنحو 1.5 مليون إلى 2.5 مليون جنيه استرليني.

لقاء أصدقاء الطفولة بين القاضية والمتهم

«سكاي نيوز عربية» : انهار المتهم بارتكاب السرقة وتهم أخرى بالبكاء في قاعة إحدى المحاكم في مدينة ميامي بولاية فلوريدا الأميركية عندما تعرفت عليه القاضية بوصفه زميل الدراسة السابق ووصفته بأنه كان «أفضل ولد» في المدرسة. تفاصيل اللقاء الغريب في المحكمة بين أصدقاء الطفولة بدأت عندما ظهر المتهم آرثر بوث أمام قاضية محكمة ميامي ديد ميندي غلايزر.

وكان بوث، البالغ من العمر 49 عاما، اعتقل الاثنين الماضي بعد أن شوهد وهو يقود سيارة اشتبه بأنها استخدمت في عملية سرقة، وفشل في التوقف عندما طلبت منه الشرطة ذلك.

وبدأت الشرطة بمطاردة السيارة، فتسبب المشتبه به بحادثتين على الأقل ثم اصطدمت سيارته وتعطلت فهرب راكضا قبل أن يتمكن رجال الشرطة من القبض عليه، وتوجيه عدة اتهامات له.

وعندما اقتيد إلى المحكمة، نظرت إليه القاضية للحظة ثم سألته: «هل ارتدت مدرسة نوتيلوس؟»

فردد بوث «يا إلهي» عدة مرات ثم ابتسم قبل أن ينهار بالبكاء.

وقالت القاضية غلايزر: «إنني آسفة لأني رأيتك هنا.. لطالما تساءلت عما حصل لك».

وأضافت «كان هذا الشخص الطف ولد في المدرسة المتوسطة.. لقد كان أفضل ولد في المدرسة الإعدادية.. لقد اعتدت أن ألعب معه الكرة.. ماذا حصل لك».

وتابعت «من المحزن كم كبرنا» قبل أن تنهي قائلة «أتمنى لك الحظ الجيد يا سيدي وآمل أن تخرج من هنا وأنت بخير وتعود إلى حياة طبيعية بعيدا عن المشاكل مع القانون».

وفرضت القاضية عليه كفالة بلغت قيمتها 43 الف دولار.

AL.SABAH
الصباح
www.alsabahpress.com

إدارة التحرير:
تلفون: 24554750، 24554850، 24554950
فاكس: 24562200، 24564400
E.mail: editorial@alsabahpress.com

إدارة الإعلان:
تلفون: 24867300، 24554950،110
فاكس: 24867040، 24564400
E.mail: advertising_alsabah@yahoo.com

إدارة التوزيع والاشتراكات:
تلفون: 24867300، 24554950،110
فاكس: 24867040، 24564400
E.mail: distribution@alsabahpress.com

الكويت ص.ب: 588
الصفاة - الرمز البريدي 13006
P.O.Box: 588 Safat, 13006 Kuwait