AL.SABAH
الصباح
www.alsabahpress.com
يومية سياسية شاملة — تصدر عن شركة الصباح للصحافة والنشر والتوزيع
20 صفحة — 100 فلس

شطحة

اللجنة التعليمية البرلمانية : تقرير تجاوزات الابتعاث نهاية الشهر الجاري.

.. زين ، المهم أن تسموا الأشياء بأسمائها!

بطحة

أسواق المال والنفط تلتقط أنفاسها.

.. بعد ما قطعوا أنفاسنا وأنفاس العالم وراهم !

علماء آثار في أوريجون يعاودون زيارة كهف به أدلة على مستوطنات بشرية مبكرة

«رويترز» : يعاود علماء الآثار زيارة كهف بمنطقة نائية من وسط ولاية أوريجون -حيث تم اكتشاف أقدم آثار في العالم لأقدام بشرية قبل عدة عقود- على أمل إلقاء مزيد من الضوء على انتشار المستوطنات البشرية المبكرة في الأمريكتين.

وقال مسؤولون بجامعة أوريجون أول أمس إن هذه الجهود التي تبدأ الاسبوع القادم في كهف فورت روك ستسعى الى التحقق من نتائج أبحاث جرت بالاستعانة بالكربون المشع خلال فترة الستينات من القرن الماضي والتي رفضت آنئذ.

وقال توم كوتللي عالم السلالات البشرية والمشرف على هذا البحث «ثمة احتمال هائل في ان تكون المستوطنات البشرية نشأت في وقت يسبق بآلاف السنين تقديراتنا السابقة».

واسترعى الموقع -الذي يبعد نحو 480 كيلومترا الى الجنوب الشرقي من بورتلاند- اهتمام علماء الآثار في ثلاثينات القرن الماضي بعد اكتشاف عشرات من الصنادل المصنوعة من الالياف في موقع يعتقد انه نزل شتوي تستخدمه عائلة واحدة أو أكثر.

وقال كوتللي إن الاختبارات التي جرت بالكربون المشع على مدفأة عثر عليها بالكهف عام 1966 تشير الى ان بشرا عاشوا به منذ 15 الف عام. لكنه قال إن هذه النتائج طعن عليها آنئذ لان ذلك يعني تحديد تواريخ مختلفة عما يراه الاكاديميون فيما لم يعاود أحد تنقيح هذه النتائج. ويرى معظم علماء الآثار الآن ان البشر استوطنوا الامريكتين قبل الف عام على الاقل من التاريخ المعروف والمؤكد من قبل وذلك بفضل اكتشاف بقايا بشرية في منطقة كهوف بيزلي بولاية أوريجون.

التكدس المروري يهدر نحو 42 ساعة من حياة الأمريكيين سنويا

«رويترز» : ذكر تقرير نشر أمس أن عدد السيارات على الطرق الامريكية زاد بسبب الاقتصاد القوي والبنزين زهيد الثمن مما أسفر عن أسوأ اختناق مروري على الإطلاق في البلاد وجعل سكان المدن يهدرون نحو 42 ساعة سنويا عالقين في التكدس المروري.

وأضاف تقرير معهد النقل في تكساس إن الاختناق المروري على الطرق السريعة في الولايات المتحدة يكلف 160 مليار دولار سنويا في شكل إنتاجية مفقودة وبنزين محترق اثناء وقوف السيارات ومشاكل أخرى تعانيها السيارات. وقال بيل ايزيل وهو كبير الباحثين بالمعهد «من الواضح أن ارتفاع معدلات الازدحام هو الجانب المظلم للنشاط الاقتصادي.» وأضاف أن الامريكيين قطعوا بسياراتهم عددا قياسيا من الاميال خلال العام الماضي وانهم تجاوزوا ذروة بلغوها في 2007 قبل بداية التراجع الاقتصادي الكبير. وأشار المعهد إلى أن سائقي السيارات قضوا 16 ساعة في المتوسط سنويا في الازدحام المروري عام 1982 وان العدد ارتفع إلى 38 ساعة في 2010.

وقال تيم لوماكس الذي ساهم في وضع التقرير إن العاصمة واشنطن تعاني أسوأ تكدس مروري في البلاد إذ يهدر سائقو السيارات 82 ساعة سنويا في الاختناقات المرورية أي قرابة ضعف المتوسط القومي.

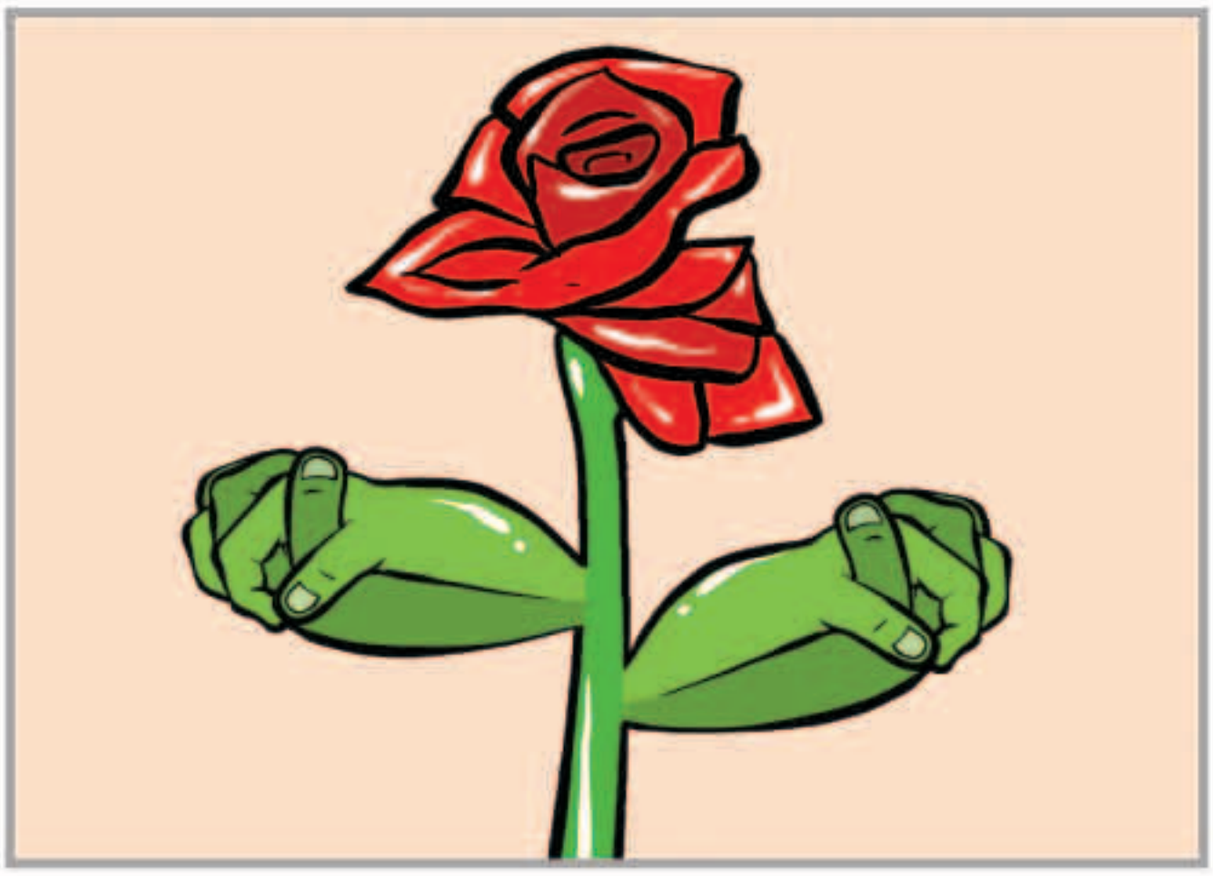

بين السطور

لك علم مرفوع!

ياوطن لا يشغلك هذا الزحام
قدرك العالي على الغيم انكتب
حب هذا الشعب مافيه انقسام
من حضر من بدو من عُجم وعرب
لك علم مرفوع دايم للسلام
يا عسى الله لا يخيب لك تعب

المكلماني
meklemany@yahoo.com

طريق الحق

رسالة إلى طهران !

الرسالة المهمة التي ينبغي أن تصل إلى من يهمه الأمر في طهران – إن لم تكن قد وصلت بالفعل – هي أنه قد مضى ذلك الزمن الذي تمارس فيه دولة كبيرة منطق «القبضاي» ، لتفرض إرادتها ومنطقها على دولة صغيرة، فلم يعد العالم يسمح بذلك ، ولم تعد هناك دولة ، مهما صغر حجمها أو قل عدد سكانها تقبل به.

وفي اعتقادنا أن الموقف الكويتي من المحاولات الإيرانية لتغيير الوضع القائم والثابت لحقل الدرة النفطي الواقع ضمن المناطق البحرية لدولة الكويت، كان ولا يزال موقفا قويا وواضحا، ولم يبد في أي لحظة أي قدر من الضعف أو التهاون ، وقد تجلى ذلك في قيام الخارجية باستدعاء القائم بأعمال السفارة الايرانية لدى الكويت وتسليمه مذكرة احتجاج بهذا الشأن .

ومرة أخرى نجدد القول أنه لا مصلحة لأحد في اصطناع عداوة مع إيران ، غير أن الجمهورية الإسلامية بدورها ينبغي أن ترى جاراتها الخليجيات من نفسها خيرا، وأن تثبت بالعمل والمبادرات الإيجابية، وليس بمجرد التصريحات المعسولة، أنها دولة تسعى إلى السلام ، وإلى إقامة علاقات وثيقة وطيبة مع كل الدول القريبة منها ، وأن ترفع يدها عن التدخل في شؤون الدول الأخرى .. عندها – وعندها فقط – نستطيع أن نطمئن إلى صدق النوايا الإيرانية، وقدرة هذا البلد على فتح صفحة جديدة ونقية مع الآخرين !

عبدالرحمن العواد
abdulrahmman@yahoo.com

تايلند تدمر أكثر من طنين من العاج بملايين الدولارات

موظف في تايلاند يحمل قطعة من العاج المصادرة خلال إعدادها للتدمير

«رويترز» : أعدم مسؤولو الحياة البرية في تايلاند أمس أكثر من طنين من عاج تمت مصادرته وقيمته نحو ثلاثة ملايين دولار في خطوة اعتبرتها جماعة معنية بحقوق الحيوان حجر زاوية في محاربة التجارة غير المشروعة.وتايلاند مقصد عمليات تهريب العاج الأفريقي في اسيا وتتعرض لضغوط متزايدة للقضاء على هذه التجارة. ويتهم المدافعون عن حقوق الحيوان الحكومات التايلاندية المتعاقبة بغض الطرف عن المشكلة.

وأطلقت الحكومة حملات توعية في الشهور القليلة الماضية بهدف وقف تهريب العاج من تايلاند واليها.

وفي يناير تم إقرار قانون جديد لضبط حيازة العاج والتجارة فيه وصادر مسؤولو الجمارك اربعة اطنان من العاج في ابريل نيسان بقيمة ستة ملايين دولار.وحظرت تجارة العاج عام 1989 بموجب اتفاقية التجارة الدولية في انواع الحيوانات والنباتات البرية المهددة بالانقراض لكن هذا لم يمنع المجرمين من التكالب على تلبية الطلب المتزايد عليه خاصة في الصين وفيتنام.

وقالت سالي يانج وهي كبيرة مسؤولي البرامج في فريلاند وهي منظمة غير حكومية مناهضة للتهريب إن ما اقدمت عليه تايلاند يوم الاربعاء يمثل «حجر زاوية» لكن هناك حاجة لفعل المزيد مثل إلقاء القبض على الجناة.

وأشار برنامج للمراقبة إلى ان أكثر من 20 الف فيل افريقي قتلوا في سبيل الحصول على العاج عام 2013 ويعتقد ان عدد الافيال الافريقية أصبح نحو 50 الفا فقط.

بنديكت كامبرباتش يقدم هاملت في ملابس عصرية على مسارح لندن

الممثل البريطاني بنديكت كامبرباتش

«رويترز» : يقدم الممثل البريطاني بنديكت كامبرباتش دور هاملت بشكل جعل الأمير الدنمركي الذي تدور حوله أحداث مسرحية وليام شكسبير الشهيرة يرتدي ملابس عصرية ليخاطب جمهورا من الشبان الأصغر سنا في عرض حاز على إعجاب الجمهور.

وأعلن عن العرض المسرحي الذي يستمر 12 اسبوعا قبل عام ونفدت تذاكره في وقت قياسي ومنذ ذلك الوقت تساءل كثيرون هل ستكون المسرحية التي افتتحت رسميا أول أمس مهرجانا لكامبرباتش أم عرضا جديرا لرائعة شكسبير.

ويقدم العرض المسرحي على مسرح باربيكان في لندن وتخرجه لينزي تيرنر وتدور أحداث النصف الأول من المسرحية في قصر يبدو وكأنه حارة في وسط المدينة وليس في مدينة السينور الدنمركية حيث تدور أحداث هاملت.

ويظهر كامبرباتش في شكل أمير عصري يرتدي في احد المشاهد رداء شبابيا له فتنوة ويبدو مع أصدقائه كمجموعة من الشبان في عصرنا الحالي. ويتلاعب العرض بنص شكسبير لكنه أعاد جملة «أكون أو لا أكون» الشهيرة على لسان هاملت إلى مكانها الطبيعي في النص بعد أن كانت المسرحية تفتتح بها.

وستعرض المسرحية في دور السينما يوم 15 أكتوبر.

مواقيت الصلاة

الفجر	4.00
الشروق	5.22
الظهر	11.50
العصر	15.24
المغرب	18.16
العشاء	19.36

طفل يتعثر فيمزق لوحة ثمنها مليون دولار

«سكاي نيوز عربية» : تعرضت لوحة، تعود للقرن السابع عشر، للتلف أول أمس بمعرض فني بتايوان، بعد ان تعثرت قدما طفل يبلغ من العمر 12 عاما، فاصطدم بها، ومزقها.

وأضاف منظم المعرض ديفيد صن ان لوحة «زهور» للرسام الإيطالي الكبير باولو بوربورا، التي يقدر ثمنها بخمسين مليون دولار تايواني (1.54 مليون دولار) قد تعرضت للتلف.

وأضاف: «كان حادثا غير مألوف على الإطلاق. كان الطفل يستمع إلى المرشد ولم يكن ينظر إلى اين يذهب فتعثرت قدماه واحدث ثقبا في اللوحة».

وتابع أن الطفل وافراد أسرته عبروا عن أسفهم الشديد، وأنهم لن يتعرضوا لأي عقوبة.

وأضاف: «قررنا إصلاح اللوحة فورا في المعرض، وعادت للعرض بالفعل».

دبة باندا قاسية القلب تميز بين أبنائها

«رويترز» : قال مسؤولون بحديقة الحيوان القومية الأميركية في واشنطن اول أمس إن دبة الباندا العملاقة مي شيانغ تحتو بصفة خاصة على صغيرها الأكبر من توأميها اللذين وضعتهما يوم السبت الماضي فيما يشعر المسؤولون بالقلق من تأرجح وزن التوأم الأصغر. وفاجأت مي شيانغ التي تعد نجمة تجتذب السياح لحديقة حيوان واشنطن الأطباء حين وضعت مولودها الثاني بعد مضي نحو 4 ساعات ونصف على وضع مولودها الأول. والباندا من اكثر انواع الحيوانات المهددة بالانقراض في العالم. وأجريت للدبة مي شيانغ عملية تلقيح صناعي في 26 و27 ابريل. واستخدم الأطباء في عملية التلقيح الأولى حيوانات منوية مجمدة لدب الباندا هوي هوي الذي يعيش في الصين وفي الثانية حيوانات منوية غير مجمدة لدب الباندا تيان تيان الذي يعيش في حديقة الحيوان الوطنية الأميركية في واشنطن. وقالت الحديقة في بيان «رغم جهود الفريق المشرف على الباندا فان مي شيانغ لا توزع رعايتها بالعدل بين الصغيرين منذ الساعة الثانية من عصر أمس وتختص التوأم الأكبر بالحنو في كنفها».

زيمبابوي.. أسد يقتل مرشداً سياحياً في متنزه

«رويترز» : قال متنزه هوانجي الوطني إن أسدا كان يسير ضمن قطيع قتل مرشدا سياحيا من زيمبابوي، أول أمس، حين تعقبه المرشد مع سياح في نفس المتنزه الذي ضم ذات يوم الأسد سيسل، أشهر أسود زيمبابوي الذي قتل الشهر الماضي. وقوبل قتل الأسد سيسل النادر (13 عاما) الشهر الماضي بغضب دولي، وأثار رد فعل غاضبا تجاه صناعة الصيد المربحة بافريقيا. وقالت هيئة إدارة المتنزهات والحياة البرية في زيمبابوي، إن المرشد المحترف كوين سويلز كان في جولة على الأقدام مع 6 سائحين أجانب في متنزه هوانجي، اليوم الثلاثاء، عندما هاجمه ذكر أسد يرتدي طوقا به جهاز تحديد المواقع (جي. بي.اس). وأضافت في بيان أن المرشد «رصد أثر أسد وقرر تعقب قطيع من الأسود، أحد الأسود يعرف باسم نكساها كان يرتدي طوقا». وتحقق الشرطة في الواقعة، لكن لم يتبين على الفور ما إذا كان المرشد مسلحا، ولم يصب أي من السائحين.

الوفيات

■ حصة ناصر علي الخضر، أرملة، فاضل سالم بوغيث، 67، شيعت، الرميثية : ق1 ، شارع ناصر المبارك ، م82، تلفون: 99381416 – 99985599

■ أحمد عبدالله محمد كركوه، 82، شيع، السالمية ، ق10، ش الأول الحسينية الهاشمية (سيد خلف) خلف مركز فنون سابقا، تلفون: 99910858 – 25634318

■ عبدالعزيز ناصر معتوق السيار، 62، شيع، الرجال: جنوب السرة ، ق5، ش503، م38، النساء: القصور ، ق3 ، ش16 ، م6 ، تلفون: 98812133 – 98844485

■ فراج مشرع خلف السبيعي، 78، شيع، العارضية ، ق8 ، ش5 ، م11، تلفون: 60022008 – 99443007

■ لولوه أحمد عبدالله العمر، أرملة، أحمد محمد علي العمر، 85، شيع، الرجال: الدعية ، ديوان العمر ، ق4 ، شارع حمزة، النساء: صباح السالم ، ق5 ، الشارع الأول ، ج15 ، م41، تلفون: 94443544

■ خليفة خليفة مساعد الصلال،71، شيع، الرجال: حطين ، ق3 ، ش326 ، م3، النساء: الروضة ، ق4، ش48 ،م5، تلفون: 98844722 – 99776370

■ يوسف راشد سفر العتيبي، 51، شيع، الرجال: حطين ، ق3، ش11، م62، النساء: الزهراء ، ق4 ، ش416، م3، تلفون: 67666000 – 97280022 – 25241818

■ إبراهيم سليمان عويد إبراهيم، 76، شيع، الرجال: خيطان ، ق10، ش11 ، م32، النساء: قرطبة، ق3، شارع الأول ، م30، تلفون: 99996262 – 67055534

■ زينب جابر عباس علي، 64، شيعت، الرجال: حسينية معرفي القديمة ، مشرف، النساء: حسينة الحيدرية ،السالمية ،ق10 ،شارع سبا،خلف مستشفى الراشد، تلفون: 97803103 – 97940488

■ صالحية أسدالله عبدالله، أرملة، حمزة عباس خلف، 76، شيعت، الرجال: حسينية البلوشي ، الجابرية، النساء: سلوى ، ق2، ش2، م22، تلفون: 66603066 – 94035721 – 25643359

■ خالد سعد مشعل المطيري 80، شيع، اشبيلية ، ق4 ، ش419 ، م13، تلفون: 98871742 – 99811370

■ معالي حمدان مجيد السليماني، 26، شيعت، الرجال: بجانب خزانات المياه في منطقة الواحة، النساء: الجهراء – العيون ق 4 ش 9 م 32 ج 21تلفون: 99518754 – 99226000 – 94041928

إنا لله وإنا إليه راجعون

AL.SABAH
الصباح
www.alsabahpress.com

إدارة التحرير:
تلفون: 24554750، 24554850، 24554950
فاكس: 24562200، 24564400
E.mail: editorial@alsabahpress.com

إدارة الإعلان:
تلفون: 24867300، 110، 24554950
فاكس: 24867040، 24564400
E.mail: advertising_alsabah@yahoo.com

إدارة التوزيع والاشتراكات:
تلفون: 24867300، 110، 24554950
فاكس: 24867040، 24564400
E.mail: distribution@alsabahpress.com

الكويت ص.ب: 588
الصفاة – الرمز البريدي 13006
P.O.Box: 588 Safat, 13006 Kuwait