AL-SABAH
الصباح
www.alsabahpress.com
يومية سياسية شاملة
تصدر عن شركة الصباح للصحافة والنشر والتوزيع
20 صفحة
100 فلس

شطحة

لجنة تنمية الموارد تتبنى «البديل الإستراتيجي» كأولوية أساسية لها.
.. هذا البديل صار مثل «بيض الصعو»، نسمع به ولا نراه!

بطحة

«التربية»: مساءلة قانونية لاستخدام الهواتف داخل الفصول.
.. حكمتم فعدلتم!

مجهول يشتري غيتار "البيتلز" المسروق بـ 2.4 مليون دولار

لوس انجلوس - «رويترز»: بيع غيتار داعبت أوتاره أنامل جون لينون مغني وشاعر وعازف الغيتار السابق لفرقة البيتلز الشهيرة، بنحو 2.41 مليون دولار في مزاد ببيفرلي هيلز يوم السبت، فيما بيعت طبلة للفرقة بحوالي 2.1 مليون دولار، مسجلين بعضاً من أعلى الأسعار لتذكارات موسيقى الروك اند رول.

وقال دارين جوليان البائع بالمزاد إن الغيتار وهو من نوع جيه-160 إيه جيبسون المصنع في العام 1962، ظل لعقود مملوكا لجون ماكاو الذي اشتراه في أواخر الستينيات دون أن يعلم انه سرق من فرقة البيتلز الاسطورية قبل ذلك بعدة سنوات.

وقال جوليان إن نصف الأموال التي سيتم الحصول عليها من بيع الغيتار الذي سرق من لينون بحفل عيد الميلاد في ديسمبر 1963، ستذهب إلى مؤسسة سبيريت الخيرية التي أسسها لينون وأرملته يوكو أونو.

وقال جوليان إن المشتري الذي دفع 2.41 مليون دولار طلب الا يكشف عن اسمه.

واضاف جوليان انه على الرغم من ان الغيتار الذي اشتراه لينون من متجر في ليفربول عام 1962، لم يستخدمه سوى فترة لم تزد عن العام إلا قليلا، غير انه يعكس تاريخاً عظيما إلا يكفي انه كان الغيتار الذي عزفت على أوتاره أنامل لينون أثناء تسجيل عدد من أغاني البيتلز في فترة مهمة من حياته الفنية، وجزء مهم من تاريخ الفرقة الاسطورة.

دراسة: استضافة جنوب إفريقيا كأس العالم أدت لزيادة المواليد الذكور!

ذكرت دراسة مثيرة أن استضافة جنوب افريقيا بطولة كأس العالم لكرة القدم عام 2010 أدت إلى زيادة في عدد المواليد الذكور في البلاد، بعد تسعة أشهر من الحدث.

وسجلت نسبة المواليد الذكور في تلك الفترة أعلى مستوياتها مقارنة بنسبة الإناث، وذلك خلال الفترة بين 2003 و 2014، وفقا للدراسة المنشورة في مجلة التنمية البشرية المبكرة.

وذكر الباحثون أن المواطنين كانوا أكثر استرخاء وربما مارسوا الجماع كثيرا في فترة إقامة كأس العالم، مما أدى لزيادة المعدل.

واستضافت جنوب افريقيا كأس العالم لأول مرة في الفترة ما بين 11 يونيو و 11 يوليو 2010.

الدكتورجوانايا ماسوكومو، من جامعة ويتواترسراند، شارك في الدراسة، وقال لبرنامج «نيوز داي» الذي تبثه خدمة بي بي سي العالمية: «قللت كأس العالم من الضغوط، وكان الناس أكثر سعادة، وكان هناك بحث منشور أشار إلى أن الناس تملكهم شعور أفضل وكان لديهم مشاعر إيجابية عن أنفسهم وبلادهم».

واضاف «ربما مارس الناس المزيد من العلاقة الجنسية أثناء إقامة كأس العالم».

ومن المعروف أنه إذا مارس الناس الجماع كثيرا بشكل متكرر، يكون هناك ميل إلى إنجاب الذكور أكثر من الإناث.

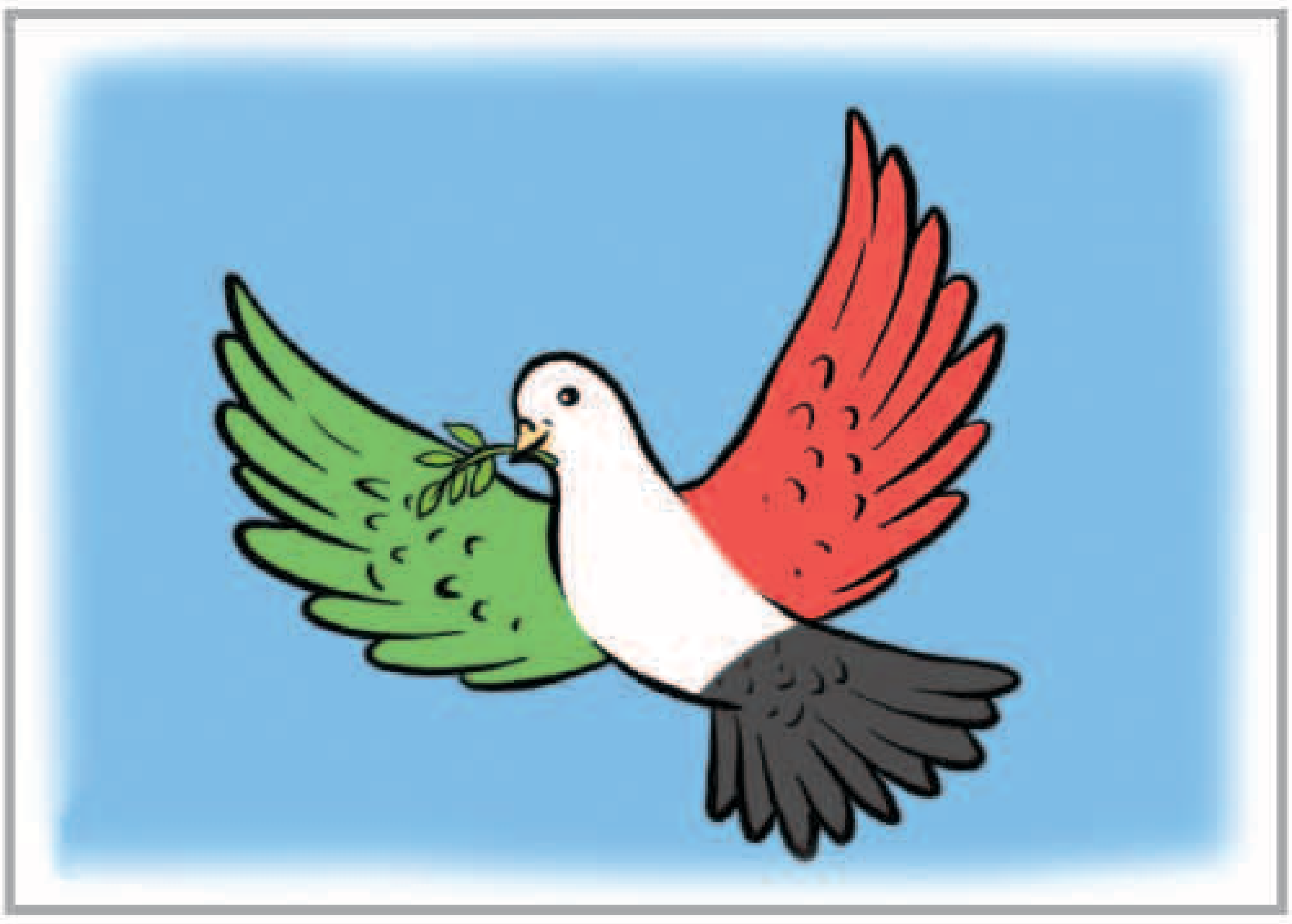

بين السطور

في سموه ..!

الشعر لامر به طاري الكويت
يقطر الما بين الاوزان ويصير
كل بيت اشجار وأحباب ومبيت
ويعتلي من بين الاشعار الأمير
في سموه نفتخر في كل بيت
والقصيد يصير من نسج الحرير
بسمته شمس اعتلت في كل صيت
تجمع ورود الخزامى بالغدير

المكلماني meklemany@yahoo.com

طريق الحق

أعذر من أنذر!

ما جرى خلال جلسة مجلس الأمة يوم الأربعاء الماضي، من تشاحن بين بعض النواب، وغمز ولمز، وتبادل عبارات تشتم منها رائحة الطائفية، أمر أثار الاستياء والاشمئزاز لدى معظم أبناء الشعب الكويتي.

يزيدنا أسى وأسفا أن يصدر ذلك عن من يمثلون شعبهم تحت قبة البرلمان، أي أنهم يشكلون «النخبة السياسية» التي وضعنا فيها ثقتنا، مطمئنين إلى أنها على قدر المسؤولية، وأنها لن تخذلنا أو تخيب ظننا فيها، لكننا نصاب بين حين وآخر بالإحباط وخيبة الأمل مما نراه ونلمسه من عدم إدراك لخطورة تصريحات البعض منهم، وإطلاقهم ألفاظا وتعبيرات كفيلة بأن تشق الصف الوطني، وتشيع الفتنة والفرقة، دون أدنى مبرر.

ليس منطقيا ولا مقبولا من نواب الأمة أن يتدنوا إلى هذا المستوى المرفوض، وأن يستخدموا لغة «طائفية» بغيضة، أو يتنابزوا بالألقاب ويتبادلوا الاتهامات، كلما جاء ذكر قضية من القضايا الإرهابية المنظورة أمام القضاء، والتي ينبغي أن يتخذ الموقف منها على أساس واحد ووجهة وحيدة هي مصلحة الكويت، ولا شيء سواها، أما الانحراف بالحديث نحو وجهات أخرى «فئوية» من أي نوع فهو الخطر بعينه، والخراب بذاته، وهو ما نرفضه بالإجماع، وليعلم النواب ان الشعب سيحاسب بطريقته كل من يمضي في هذا الطريق البائس وغير السوي .. وقد أعذر من أنذر!

عبدالرحمن العواد
abdulrahmman@yahoo.com

موهبة «كورية» تنافس أديل على «Hello»

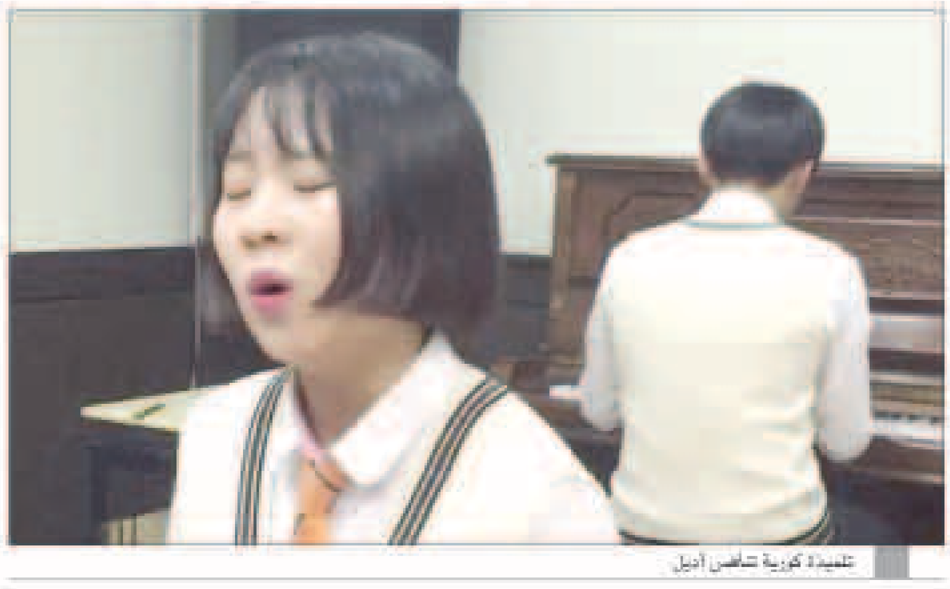

تلميذة كورية تنافس أديل

«العربية.نت»: أظهرت طالبة من كوريا الجنوبية موهبة رائعة بأدائها لأحدث أغنيات المطربة البريطانية أديل «Hello»، وتم تصوير الطالبة والتي لم يذكر اسمها تؤدي الأغنية على عزف البيانو في مدرسة سيول الثانوية للموسيقى.

وحقق مقطع الفيديو المذهل أكثر من 1.5 مليون مشاهدة، عقب نشره على موقع «يوتيوب» على الإنترنت، إضافة إلى عدد كبير من التعليقات على موهبة الفتاة المميزة، حيث اعتبرها البعض أفضل من أديل، وقال آخرون: «أداء أكثر من رائع»، و«موهبة عظيمة لموسيقية ناشئة».

الفتاة التي تدرس بإحدى مدارس تعليم الموسيقى بعاصمة كوريا الجنوبية سيول، شرعت في الغناء بملابس المدرسة، وأظهرت مهارة منقطعة النظير في مراعاة إيقاع الأغنية والوقفات ونبضات الموسيقى، وجاء الاختلاف في طبقة الصوت بينها وبين أديل في أحد المقاطع، غير أن الفتاة عادت وكررت المقطع نفسه بطبقة الصوت التي أدت بها أديل المقطع، ما أظهر إمكانات صوتها وقدرتها على تغيير الطبقات والانتقال بينها بسلاسة.

ووفق صحيفة «ديلي ميل» البريطانية، فقد بدت الفتاة أكثر رقة ونعومة في أداء الأغنية من أديل التي تتمتع بطبقة صوت أقوى ولكنه أغلظ.

وكانت أديل قد أصدرت أحدث أغنياتها «Hello»، في الـ 23 من أكتوبر الماضي، وهي أول أغنية تصدرها بعد «سكايفول»، والتي أطلقت بالتزامن مع فيلم جيمس بوند عام 2012.

مواقيت الصلاة

الفجر	4.45
الشروق	6.07
الظهر	11.32
العصر	15.35
المغرب	16:57
العشاء	18.16

الوفيات

- شيخة فالح عسكر المطيري، زوجة بريسم حجاب الحميدي، 64 عاما، شيعت، رجال: السرة، ق1، شارع طارق بن زياد، م302، نساء: صباح الناصر، ق5، ش104، م49، ت: 96633310، 99706446، 99792065
- بدر حسين علي الحسن، 55 عاما، شيع، رجال: تم العزاء بالمقبرة، نساء: مشرف، ق1، ش4، م29، ت: 99703615
- كاظمية عبدالله جراق ناصر، أرملة مصطفى عوض حسين علي، 61 عاما، شيعت، رجال: حسينية سيد محمد، سلوى، نساء: حسينية المولى، مبارك الكبير، ق3، ش1، م3 مقابل ش44، ت: 65556777، 99733833، 67717737
- لافي علي سالم العازمي، 81 عاما، شيع، رجال: جابر العلي، ق6، ش14، م9، نساء: الصباحية، ق4، ش11، م171، ت: 23625109، 50626929
- سبيكة علي عبداللطيف التمار، أرملة عبدالله عبدالرحمن مندني، 85 عاما، شيعت، رجال: صباح السالم، ق6، الشارع الأول، ج14، م34، نساء: العديلية، ق1، ش11، م10، ت: 55951573، 22510212
- موضي مرزوق فرج العبدالله، أرملة محمد مجبل الفرج، 82 عاما، شيعت، رجال: ديوان الفرج، القنطاس، ق2، ش20، م4، نساء: الفنطاس، ق2، ش20، م6، ت: 99000183، 23900508، 23902881

إنا لله وإنا إليه راجعون

العلماء توصلوا إلى 5000 قطعة من التحف الفرعونية الثمينة واكتشفوا حجرة الدفن التي يبلغ عمرها 3000 عام

توت عنخ آمون ومقبرته بالألوان للمرة الأولى

الملك توت عنخ آمون

نشرت صحيفة «ديلي ميل» البريطانية صوراً ملونة لأول مرة لمقبرة الملك الفرعوني توت عنخ آمون، وذلك احتفالاً بالذكرى السنوية الـ93 لاكتشاف المقبرة.

وبحسب الصحيفة، الصور تم التقاطها بواسطة المصور البريطاني هاري بورتون أثناء عملية الحفر في عام 1922، وتم العمل على تلك الصور بتقنيات متطورة من أجل تلوينها لتكون أشبه بما كانت عليه في الماضي، في محاولة لإعطاء العالم فرصة للتعرف على الوضع في المقبرة بالشكل الطبيعي، بدون الأبيض والأسود الذي عادة ما يخفي التفاصيل المبهرة التي صنعها القدماء المصريون.

تضم الصور أهم المقتنيات التي تم العثور عليها، وصور للعلماء أثناء الحفر، ولحظة الوصول للمقبرة.

يذكر أنه أثناء عملية البحث والحفر تمكن العلماء من الوصول إلى 5000 قطعة من التحف الفرعونية الثمينة، كما تم اكتشاف حجرة الدفن التي يبلغ عمرها 3000 عام.

وقد توج الاكتشاف الذي بهر العالم أجمع عمليات بحث استمرت قرابة 15 عاما.

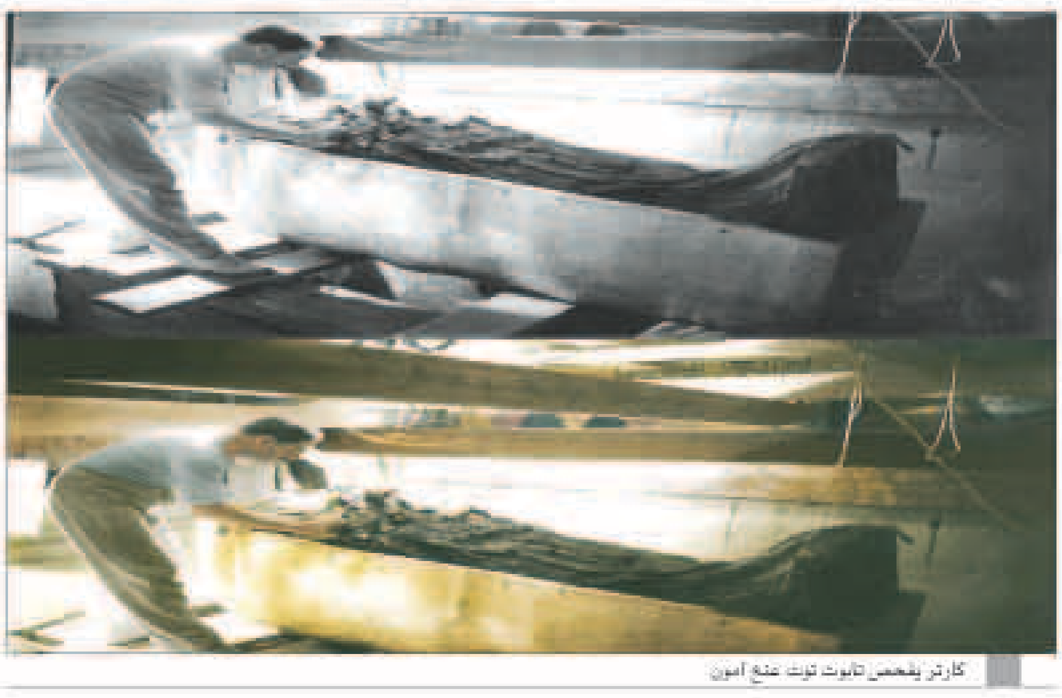

كارتر يفحص تابوت توت عنخ آمون

AL-SABAH
الصباح
www.alsabahpress.com

إدارة التحرير:
تلفون: 24554750، 24554850، 24554950
فاكس: 24562200، 24564400
E-mail: editorial@alsabahpress.com

إدارة الإعلان:
تلفون: 24867300، 24554950.110
فاكس: 24867040، 24564400
E-mail: advertising_alsabah@yahoo.com

إدارة التوزيع والإشتراكات:
تلفون: 24867300، 24554950.110
فاكس: 24867040، 24564400
E-mail: distribution@alsabahpress.com

الكويت ص.ب: 588
الصفاة - الرمز البريدي 13006
P.O.Box: 588 Safat, 13006 Kuwait