AL-SABAH
الصباح
www.alsabahpress.com
يومية سياسية شاملة — تصدر عن شركة الصباح للصحافة والنشر والتوزيع
20 صفحة — 100 فلس

شطحة

اللجنة المالية طلبت الاستئناس بالرأي الدستوري في شأن رفع رسوم الخدمات .. استأنسوا برأي المواطنين أولاً !

بطحة

قمة العشرين تدعو إلى تنسيق الجهود لمحاربة الإرهاب .. و«إرهاب الدولة» الذي تمارسه إسرائيل ؟!

مكتب التحقيقات الفيدرالي موّل خبراء بإحدى الجامعات لمهاجمة «الشبكة المجهولية»

«بي بي سي» : اتهمت شبكة تور (Tor) للإنترنت، التي تسمح بإخفاء هوية المستخدمين والتي تشتهر بالأنشطة غير القانونية، باحثين في جامعة كارنيغي ميلون الأمريكية بتلقي مبالغ، من مكتب التحقيقات الفيدرالي الأمريكي، لتنفيذ هجوم إلكتروني على الشبكة.

وقالت شبكة تور إن مكتب التحقيقات الفيدرالي «يتعاقد مع مصادر خارجية لمعاونته في عمله»، ودفع للجامعة « مليون دولار على الأقل».

وشبكة تور، وتسمى أيضا بالشبكة المجهولية، هي جزء مخفي من شبكة الإنترنت لا يمكن الوصول إليه عبر محركات البحث التقليدية.

وقال متحدث باسم جامعة كارنيغي ميلون لبي بي سي: «يمكنك أن تفهم ما تريد من ذلك».

ويسمح نظام المجهولية «عدم الكشف عن الهوية» للأشخاص باستخدام الإنترنت، دون الكشف عن هويتهم أو أماكن وجودهم.

ويوجد على هذه الشبكة مواقع تقدم محتويات قانونية مثل السلع والخدمات، لكنها تشتهر أيضا بوجود أنشطة إجرامية، مثل بيع المخدرات وصور لانتهاكات الأطفال.

واكتسبت شبكة تور سمعة سيئة منذ أواخر عام 2014، حينما شن مكتب التحقيقات الفيدرالي عملية كبرى، أسفرت عن حجب عشرات المواقع على الشبكة.

وكان من بين المواقع التي تم حجبها موقع طريق الحرير 2 (Silk Road 2)، الذي كان واحدا من أكبر مواقع بيع المخدرات على الإنترنت في العالم.

وهذا الهجوم هو ما تدعي شبكة تور إن منفذيه هم باحثون بجامعة كارنيغي ميلون، التي يقع مقرها بمدينة بيتسبرغ بولاية بنسلفانيا.

وكتب موقع تور بروجكت Tor Project على مدونته الرسمية: «هذا الهجوم يمثل سابقة مثيرة للقلق».

وأضاف: «الحريات المدنية تتعرض للهجوم، حينما تعتقد جهات تنفيذ القانون أن بإمكانها التحايل على قواعد إثبات الأدلة، عبر تعهيد عمل الشرطة إلى الجامعات».

ويقول البروفيسور الان وودوارد، خبير علوم الحاسب بجامعة سوري، إن مثل هذه الشراكة ليست أمرا غير معتاد.

وأضاف لبي بي سي: «الجامعات تعمل مع جهات إنفاذ القانون دائما».

واردف: «أما عن ما إذا كانوا تلقوا مليون دولار؟ فلا أستطيع الجزم بذلك، لكن وكالات إنفاذ القانون ترعى البحث العلمي بطرق تؤدي لتعقب المجرمين، لذلك فإن الأمر ليس مستغربا».

وقال وودوارد: «يبدو الاختلاف الأساسي في هذه القضية أن الباحثين طلب منهم الكشف عن هوية مجموعة بعينها من الأشخاص، وتقديم عناوين بروتوكول الإنترنت الخاصة بهم».

أضاف: «ساكون مندهشا بشكل أكبر إذا ما كانوا قد فعلوا ذلك على الرغم من أن كل الجامعات بها لجان للأخلاقيات، إذن فالسؤال الأهم هو هل كانت هناك رقابة أخلاقية؟».

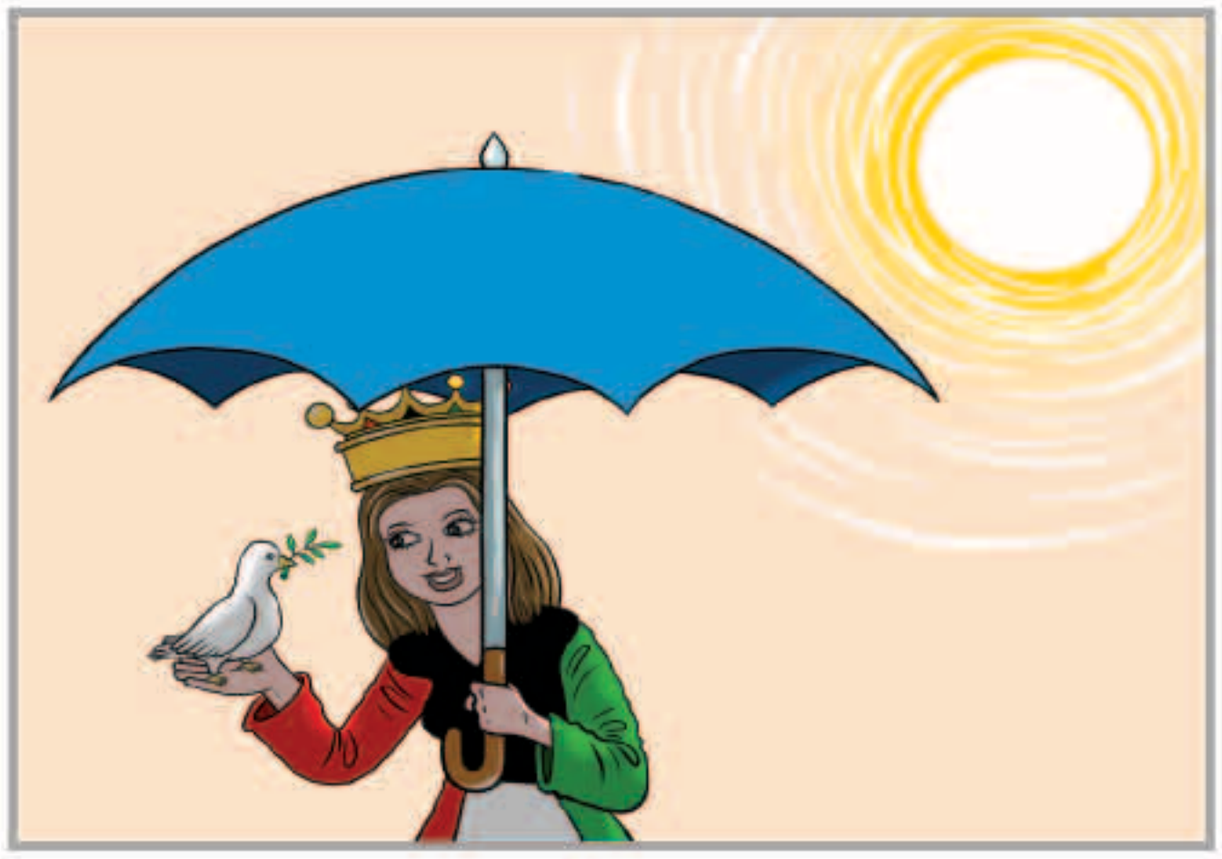

بين السطور

ولا مثلك وطن نلقى

وطـــن مـهـمـا حـصـل انـــت الـعـزيـز ومـنـزلـك عـالـي
مـحـبـة هـالـوطـن نـقـسـم بـرب الـبـيـت مـثـل الـفـرض
ابـــد مـالـك شـبـيـه وعـنـد شـعـبـك يـا وطـــن غـالـي
ولا مـثـلـك وطـــن نـلـقـى بـكـل الـكـون طـــول وعـرض
نـحـبـك لاحـشـى مـافـيـه مـثـلـك أول وتـالـــي
ولا يـوجـد سـواتـك فـوق هـذي الارض مـثـلـك ارض

المكلماني — meklemany@yahoo.com

طريق الحق

وقفة عالمية شجاعة

لماذا يصر العالم على «اللف والدوران» ، وهو يتعقب الأحداث الإرهابية التي تقع بين الحين والآخر ، ويتحدث عن ألف سبب لتلك الأحداث، لكنه يصر على تجاهل السبب الحقيقي، وهو ازدواجية المعايير في النظر إلى موضوع الإرهاب، وغياب ميزان العدالة في معالجة قضايا منطقة الشرق الأوسط بوجه خاص .

أمس دشن قادة من دول مجموعة العشرين قمتهم التي تختتم اليوم في مدينة انطاليا التركية ، بالدعوة إلى «ضرورة توحيد ومضاعفة الجهود وتنسيقها لمحاربة داعش والجماعات الارهابية» ، والإتفاق على «خطط موحدة لمكافحة الإرهاب دوليا ، وتكثيف الجهود لوقف تمويله» .

لا ننكر أن هذه أمور مطلوبة وأساسية في معالجة ظاهرة الإرهاب ، لكن أهم وأجدى من ذلك كله أن يتصدى العالم لـ «إرهاب الدولة» الذي تمارسه إسرائيل ، وإصرارها على أن تظل «نقطة سوداء» في جبين الإنسانية ، وأن تبقى دولة «الفصل العنصري» الوحيدة على ظهر هذا الكويت ، وتواصل حرمان الشعب الفلسطيني من حقوقه المشروعة والعادلة .

أيضا فإن تخلي الدول الكبرى عن مسؤولياتها تجاه ما يجري في سوريا والعراق ، هو الذي فرّخ لنا «داعش» وأخواتها من جماعات الإرهاب التي تستغل الواقع المرير الذي تعيشه بعض المجتمعات العربية والإسلامية ، لتجنيد الشباب الصغار وغسل أدمغتهم وحشوها بأفكار التطرف والإرهاب .

وما لم يقف العالم وقفة صريحة وشجاعة مع نفسه ، فإن شيئا لن يتغير ، وسيبقى الحال على ما هو عليه ، مع الأسف البالغ .

عبدالرحمن العواد
abdulrahmman@yahoo.com

مادونا تغني بالسويد تضامناً مع ضحايا باريس

مادونا

استوكهولم - «فرانس برس» : أدت المغنية الأميركية مادونا، السبت، في استوكهولم، أغنية «لافي أون روز» الفرنسية الشهيرة، تضامنا مع ضحايا باريس.

وقالت مادونا أثناء إحيائها حفلا وحيدا لها في السويد «أحتاج أن أتكلم عن المأساة، عن المذبحة المأساوية، عن هذه الجرائم، وعن النهاية العبثية لحياة أشخاص مساء الجمعة في باريس».

وأوضحت مادونا أنها كانت في حيرة من أمرها بين إلغاء هذا العرض وهو حلقة من سلسلة عروض أوروبية، أو الاستمرار به، قبل أن تقرر تقديمه ، وقد حضره أربعون ألف شخص.

وقالت «ما يريده منفذو هذه الاعتداءات أن نصمت، ولن ندعهم يفعلون ذلك».

زواج على الطريقة المجرية في شرم الشيخ

زواج في شرم الشيخ جرت مراسمه على طريقة أهل المجر

شهد خليج نعمة حفل زواج على الطريقة المجرية، في إحدى الكافيهات، وسط أجواء من الفرحة والرومانسية.

وقرر جابور زبير، 49 سنة، سائح إنجليزي، وزوجته الدكو موهكسي، مجرية تبلغ 46 سنة، الاحتفال بمراسم زواجها في خليج نعمة، وارتداء الملابس البيضاء، وقام الزوج بالركوع على قدميه ليقدم خاتم من الماس لزوجته.

وقال «زبير» إن زوجته من بواديست، وإنهما يعملان في إنجلترا، ويعشقان شرم الشيخ ، مشيرًا إلى أنه قرر إقامة حفل الزواج في مصر برفقة 5 أصدقاء من المجر.

وأكد العروسان أن شرم الشيخ من أفضل مدن العالم لقضاء شهر العسل، مشيران إلى أنه «لا يمكن تصديق ادعاءات أن شرم غير آمنة، ونحن نأتي إليها في كل العطلات ولم نتعرض لأية مضايقات أو مشاكل أمنية».

مشاهير العالم يغردون تعاطفا مع باريس

«العربية نت» : عبر مشاهير العالم الغربي عن تعاطفهم لما شهدته باريس من خلال تغريدات قاموا بكتابتها على مواقع التواصل الاجتماعي، فيما تلونت أشهر المعالم في أنحاء العالم بعلم فرنسا.

فقد امتلأ «تويتر» بالتغريدات المتعاطفة مع «حزن باريس». وفي حين اكتفت كيم كاردشيان نجمة تلفزيون الواقع بصورة سوداء لرمز باريس محاطا بشعار السلام، ذكرت مطربة الروك الأميركية مادونا في تغريدتها أنها من المهاجرين وذكرت بأن «ما نتزقه من دم يحمل لونا واحدا».

من جهتها، غردت الممثلة الهوليوودية ذات الأصول اللبنانية سلمى حايك بالفرنسية والإنجليزية والإسبانية قائلة إنها «حزينة بسبب تلك الليلة المأساوية وإن كانت بخير خلال صدفة تواجدها في باريس».

كذلك أطلق مغني البوب الشاب جاستن بيبر تغريدة عن اعتداءات باريس عبر فيها عن خيبته لما جرى ما بدد فرحته بنجاح أحدث حفلاته. أما الممثل السينمائي مارك رافالو فدعا إلى تجنب التعصب بعد هذا الاعتداء المفجع، لأن ذلك ما يرجوه منفذو الاعتداء. إلى ذلك، تفاعل نجوم الرياضة مع هجوم باريس الذي طال كذلك استادها الدولي حيث جرت مباراة كرة قدم حضرها الرئيس الفرنسي هولاند.

مواقيت الصلاة

الفجر	4.50
الشروق	5.12
الظهر	11.33
العصر	14.32
المغرب	16:53
العشاء	18.13

نشيد «لا مارسييز» في أوبرا نيويورك تضامناً مع فرنسا

نشيد «لا مارسييز»

نيويورك - «فرانس برس» : أدت أوركسترا ميتروبوليتان أوبرا في نيويورك، السبت، نشيد «لا مارسييز» الفرنسي بشكل مرتجل، تضامنا مع ضحايا اعتداءات باريس، وذلك قبل تقديم عرض أوبرا «توسكا» للمؤلف الإيطالي جياكومو بوتشيني.

ورافقت الجوقة الغنائية لميتروبوليتان أوبرا الفرقة الموسيقية في أداء النشيد الوطني الفرنسي.

ووزعت على الحضور ورقة تحمل كلمات النشيد الفرنسي، وضعت ضمن أوراق برنامج العرض، وأوضحت دار الأوبرا أن هذه المبادرة هي «لإبداء التضامن مع المواطنين في فرنسا»، بحسب مراسل وكالة فرانس برس.

وأوقعت الهجمات التي استهدفت العاصمة الفرنسية مساء الجمعة 129 قتيلا و352 جريحا، وقد نفذها ثمانية انتحاريين في 6 أنحاء مختلفة من باريس وضواحيها، وتبنى تنظيم داعش المتطرف هذه الاعتداءات.

الوفيات

■ الشيخة نجمة العبدالله الأحمد الجابر الصباح– 85 عاماً، شيعت، رجال: ديوان المغفور له الشيخ عبدالله الأحمد الصباح، منطقة أبوالحصانية، ق10، بجوار نادي ضباط الشرطة، نساء: الفيلة، ق7، ش10، م26، ت: 23900333، 25667020

■ منال جلعان العويشز العازمي– زوجة مرضي رجا سعود العازمي– 23 عاماً، شيعت، رجال: أم الهيمان، ق9، ش15، م1، نساء: جابر العلي، ق4، ش38، م21، ت: 50922234، 50744432

■ فاطمة جوهر جمشير– أرملة حسن حيدر جمال– 84 عاماً، شيعت، رجال: مسجد الإمام الحسن، بيان، نساء: الرميثية، ق8، شارع أسامة بن زيد، ج87، م1، ت: 66444220، 99255592

■ محمد عبدالعزيز حمد عبدالمحسن الصالح– 88 عاماً، شيع، رجال: النزهة، ق3، شارع عبدالرحمن الفارس، م36، ديوان الصالح، نساء: الروضة، ق1، ش10، م9، ت: 22511408، 55555566

■ سيد سليمان السيد علي أكبر– 77 عاماً، شيع، رجال: حسينية أحمد عاشور، بنيد القار، نساء: حسينية سيد علي الموسوي القديمة، شرق، بجانب مسجد سيد عبدالله العالم، ت: 97300191

■ زهرة حسين علي المويل– أرملة عبدالكريم حسين الجريدان– 89 عاماً، شيعت، رجال: حسينية العباسية، المنصورية، نساء: الرقة، ق2، ش24، م235، ت: 66087711، 66262605، 99089447

■ رقية يعقوب محمد الصائغ– أرملة عبدالرزاق جاسم العبدالسلام– 64 عاماً، شيعت، رجال: حسينية الأوحد، المنصورية، نساء: حسينية الأئمة (الهزيم)، المنصورية، ت: 66262624، 66368711

إنا لله وإنا إليه راجعون

AL-SABAH
الصباح
www.alsabahpress.com

إدارة التحرير:
تلفون: 24554750، 24554850، 24554950
فاكس: 24562200، 24564400
E-mail: editorial@alsabahpress.com

إدارة الإعلان:
تلفون: 24867300، 110، 24554950
فاكس: 24867040، 24564400
E-mail: advertising_alsabah@yahoo.com

إدارة التوزيع والاشتراكات:
تلفون: 24867300، 110، 24554950
فاكس: 24867040، 24564400
E-mail: distribution@alsabahpress.com

الكويت ص.ب: 588
الصفاة – الرمز البريدي 13006
P.O.Box: 588 Safat, 13006 Kuwait